Impresso em papel de HOLMBERG BECH & C. — Stockolmo e Rio.

Correio da Manhã

Propriedade de EDMUNDO BITTENCOURT & Cia. Limitada

OMMUNDSEN & NOA LTD. — Fornecedores de papel para o "Correio da Manhã"

Director — MONIZ SODRE'
Secretario — ADOLPHO BERGAMINI

ANNO XXV — N. 9.341
RIO DE JANEIRO — SABBADO, 11 DE JULHO DE 1925

LARGO DA CARIOCA N. 13
Gerente — V. A. DUARTE FELIX

SERVIÇO TELEGRAPHICO DA UNITED PRESS, AGENCIA HAVAS, AMERICANA E CORRESPONDENTES ESPECIAES

A chegada do aviador Locatelli a Buenos Aires deu logar a um serio disturbio provocado pelos anti-fascistas

Um pronunciamento militar no Equador

GUAYAQUIL, 10 (U. P.) — Estalou um movimento militar pacifico, cujo objectivo é desconhecer a autoridade do governo e prender os seus membros. Acredita-se que essa demonstração foi feita simultaneamente em toda a Republica.

O sismologo Bendandi fez á United Press curiosas declarações sobre as suas previsões

É no Brasil que se deve procurar o berço da civilização?

Neste sentido, um scientista inglez realiza, no momento, explorações em certas regiões brasileiras

Um precioso documento de bandeirantes portuguezes existente na Bibliotheca Nacional

Em que ponto do globo nasceu a civilização? Foi este o problema que se impôz recentemente á attenção do mundo scientifico, de maneira singular.

Em pesquizas curiosas e de subido valor scientifico, está realizando o coronel Fawcett, acompanhado apenas de um filho e de um amigo, uma excursão através de regiões inexploradas do nosso paiz, colhendo resultados que trarão uma contribuição notavel á historia da civilização.

E a proposito dessa viagem, quasi ignorada aqui, o sr. George Lynch, publicista e grande jornalista inglez, amigo do coronel Fawcett, escreveu uma chronica, que nos interessa muito de perto.

Em sciencia, diz elle, a theoria que explica a maioria dos phe-

O coronel Fawcett

nomenos é acceitavel. Appliquemol-a ao caso que nos occupa e vejamos se podemos situar o berço da civilização no Brasil ou na America Central, onde o problema da Atlantida adquire toda a sua importancia. Quasi por toda parte, na America Central e no Brasil, encontramos a confirmação da historia da Atlantida tal como foi narrada por Platão.

Depois de outras considerações, Lynch escreve:

"Admittida a existencia da Atlantida, desejaria, não sem hesitação todavia, propôr á attenção reflectida daquelles a quem a questão interessa a theoria segundo a qual a civilização teria nascido no Brasil central, isto é, nos territorios que formam hoje o Estado de Matto Grosso, e dahi se irradiado para o léste na Atlantida, depois para a Europa, para o oéste no Perú e ao norte no Mexico e Yucatan. E' universalmente admittido pelos geologos que aquelle territorio brasileiro é constituido pelas mais velhas terras emergidas do globo. Na sua origem, era elle formado por uma grande ilha, e não foi, geologicamente falando, senão em época relativamente recente que se produziu o levantamento dos Andes. Então a ilha brasileira e a cadeia andina eram separadas por um enorme pantano, cujas aguas acabaram se escoando, através de innumeraveis canaes, primeiro no Amazonas e depois no Atlantico. O territorio da ilha, provavelmente um elevado planalto, esteve, a principio, cercado de uma larga cinta de pantanos e florestas. Numerosos grupos de exploradores de ouro e outras preciosidades naturaes romperam essa cintura, mas muito raros foram os que conseguiram voltar.

Na verdade, apenas possuimos um relato authentico que nos deixou um desses exploradores, documento que existe na Bibliotheca Nacional do Rio de Janeiro.

A mais importante expedição que já tentou penetrar no coração do Brasil foi a organizada pela Casa Krupp, de Essen, que dispunha para isso de um credito, então enorme, de 84.000 esterlinos. Fracassou lamentavelmente por diversas razões, das quaes a principal foi o grande numero de pessoas que nella tomaram parte. Na zona pantanosa foi-lhe impossivel encontrar os alimentos necessarios aos seus homens, sobretudo aos brancos, como para as mulas que transportavam as bagagens. Demais, á approximação de um grupo numeroso de estrangeiros, os indios desapparecem, não deixando nada atraz de si. Não revelam a sua presença senão á noite, desfechando sobre os intrusos uma verdadeira chuva de flexas envenenadas. Além disso, esses indios são, na sua maioria, cannibaes extremamente perigosos com os quaes é muito difficil a gente se entender. Entre os raros exploradores que conseguiram transformal-os em amigos, convém mencionar o coronel P. H. Fawcett, medalha de ouro da Sociedade Real de Geographia da Inglaterra.

O CORONEL FAWCETT E' UM VELHO EXPLORADOR

O coronel Fawcett passou já mais de dezoito annos nas regiões mais selvagens da America do Sul, quer como chefe da commissão encarregada de fixar a fronteira do Perú com o Equador, quer como simples explorador, viajando e estudando por conta propria. Viveu longo tempo entre os cannibaes; com elles entreteve excellentes relações e fala os seus dialectos. Partiu do Rio de Janeiro nos primeiros dias de fevereiro deste anno, para uma das expedições mais dramaticas e mais perigosas até hoje levadas a effeito. Instruido por uma longa experiencia, não quiz levar em sua companhia outras pessoas além de um filho e de um outro joven inglez, o sr. Rimel. Pela força e pela resistencia physica seria difficil encontrar tres homens mais aptos para resistir victoriosamente ás provas que os aguardam. Na primeira etapa dessa viagem serão acompanhados por indios brasileiros que irão na vanguarda, distanciados, antes que a expedição entre em contacto com os cannibaes."

Depois de outras considerações sobre a expedição, diz Lynch:

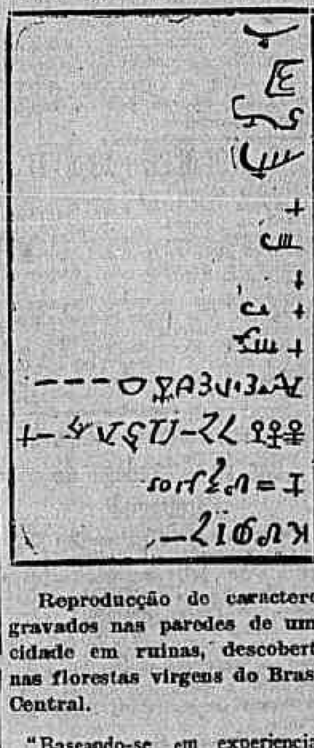

Reproducção de caracteres gravados nas paredes de uma cidade em ruinas, descoberta nas florestas virgens do Brasil Central.

"Baseando-se em experiencias precedentes, o coronel Fawcett conta achar-se rapidamente em contacto com differentes typos de indios. Esses individuos bizarros vivem em grandes covas cavadas na terra. Ignoram a existencia do fogo e em materia de armas não fabricam senão enormes arcos de flecha. Caçam de noite e dormem de dia, na meia obscuridade perpetua da espessa floresta. Possuem um olfacto extremamente aguçado, muitas vezes superior ao dos cães de caça e a visão é notavel pela acuidade. Em muitos casos são incapazes de supportar o brilho solar. Fawcett e seus companheiros viram-se um dia, inesperadamente, em uma aldeia habitada por duzentos ou trezentos indios. A situação era particularmente critica. Não obstante, o coronel soube conservar o seu sangue frio e munindo-se de um grande archote, avançou audaciosamente pelo aldeiamento a dentro, dansando uma dansa fantastica e cantando em inglez uma canção que ouvira outrora. O effeito foi enorme e efficaz. Os indios sairam das suas malocas e vieram ajoelhar-se deante

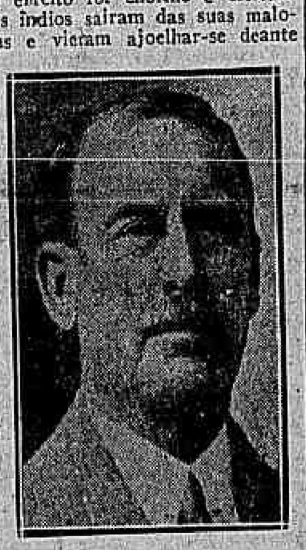

Jack Fawcett, filho do coronel Fawcett

delle, que tomavam por uma divindade estranha e terrivel. Isso occorreu de madrugada, sendo inutil accrescentar que Fawcett e seus companheiros, apezar do successo, tiveram o cuidado de se pôr ao fresco.

A EVASÃO DE UM PRISIONEIRO DOS CANNIBAES

O coronel Fawcett fez, ha tempos, conhecimento com um homem que acabava de passar por estranhas aventuras com uma tribu de cannibaes de um typo um pouco menos degenerado do que aquelles de que vimos de falar. Esse homem foi capturado quando andava á procura de pepitas de ouro. Sobre a sua sorte não havia duvidas: seria morto e devorado pelos seus detentores. Mas uma das principaes mulheres, que logo se apaixonou violentamente por elle, tomou-o sob a sua cuidadosa protecção. Só depois de um anno de vida em commum com os indios pôde elle escapar-se. A coisa não era facil. Esses indios, como os outros, eram dotados de um olfacto maravilhoso. Em toda a região a floresta era particularmente densa e para fugir elle tinha que pular de arvore em arvore sem pôr pé em terra. Era um meio desesperado, mas a sua situação entre os indios havia se tornado muito perigosa. Sua Dulcinéa começava a mostrar signaes de indifferença e o perigo de se ver de um momento para outro transformado num regalo culinario para a tribu tornava-se dia a dia mais imminente. Uma bella manhã, quando viu que os indios dormiam, pôz-se a caminho da floresta proxima. Pulando de galho em galho percorreu no primeiro dia cerca de dois kilometros. Ao cair da noite elle se accommodou no ponto mais alto de uma arvore e pôde ouvir, em baixo, os cannibaes que andavam á sua procura. O mesmo aconteceu nas noites seguintes e só ao cabo de dez dias elle pôde baixar á terra. Em resumo: errou durante tres mezes na floresta virgem antes de encontrar o coronel Fawcett.

(Continúa na 5ª pagina)

O sismologo Bendandi e as suas previsões

AS CURIOSAS DECLARAÇÕES POR ELLE FEITAS A' UNITED PRESS

ROMA, 10 (U. P.) — O celebre sismologo Bendandi que se acha nesta capital em transito para Napoles, visitou o escriptorio da United Press, concedendo-lhe uma entrevista exclusiva, em que disse:

"As minhas previsões dos tremores de terra, são baseadas em leis por mim formuladas e sobre as quaes funda-se a minha theoria. Lamento não poder divulgar os fundamentos dessas leis, porque devo esperar a realização de novas previsões afim de estar seguro da precisão de todos os elementos e da absoluta verificação da theoria.

Naturalmente, eu fôra ridicularizado, quando as minhas primeiras previsões abalaram esmagadoramente a excitação dos calculos e prognosticos dos sismologos. O facto de eu possuir naquella occasião simples apparelhos de madeira, foi sufficiente para que as autoridades na materia não acceitassem as minhas previsões, esquecendo que Edison não obstante a sua humilde origem notabilisou-se e sobresahiu entre todos os sabios.

O terremoto de Messina, foi por mim prognosticado alguns dias antes da catastrophe. Eu era então rapaz, com vagos conhecimentos adquiridos sem o auxilio de mestres.

Finalmente estão chegando as provas de que se produzira terrivel hecatombe a sudeste de Roma, na região de Molise, em um futuro não muito distante. O tempo exacto em que esse desastre deve occorrer será por mim annunciado mais tarde."

Verificam-se as previsões de Bendandi pela leitura dos movimentos dos apparelhos sismographos cuja agulha passa pela região do mappa ameaçada.

Os instrumentos de Bendandi são por elle proprio construidos, passando elle a noite fazendo observações scientificas e o dia trabalhando manualmente, em suas esculpturas.

A chegada de Locatelli a Buenos Aires

OS ANTI-FASCISTAS PROMOVERAM SÉRIO DISTURBIO

Buenos Aires, 10 (U. P.) — Chegou o aviador e deputado italiano capitão Locatelli que foi recebido com grandes manifestações de sympathia por parte da colonia italiana. Durante a recepção um grupo de individuos inimigos do fascismo começou a jogar bolletins insultando o primeiro ministro Mussolini, o fascismo e o capitão Locatelli. Houve então um tumulto que só terminou com uma intervenção energica da policia, que evitou que a luta tomasse maiores proporções. Foram presos os individuos mais exaltados.

Violento tufão varreu a provincia de Canarias

Manilha, 10 (H.) — Violento tufão varreu a provincia de Canarias, onde soffreram graves damnos varias localidades. Centenas de habitações ficaram totalmente destruidas, ficando sem abrigo cerca de duas mil pessoas.

Importantes negociações financeiras com o Reichsbank

Berlim, 10 (U. P.) — Chegaram a esta capital os srs. Montagu Norman, governador do Banco da Inglaterra, e Benjamin Strong, do Banco da Reserva Federal de Nova York, afim de iniciarem importantes negociações financeiras com o presidente do Reichsbank, sr. Schacht.

Os dois distinctos banqueiros guardam rigoroso incognito.

O movimento pela independencia das Philippinas

Manilha, 10 (U. P.) — A imprensa desta capital está sustentando animado debate sobre a noticia de que os "leaders" do movimento pela independencia das Philippinas estão pagando as contas de hotel de trinta e um membros do Congresso dos Estados Unidos. Falando no Senado, o presidente Quezon lamentou que os jornaes se occupem desse assumpto, trazendo embaraços para os americanos. O orador disse que se trata de uma mera cortezia feita a um grupo de visitantes illustres. A imprensa americana considera o gesto dos "leaders" philippinenses como um recurso muito gasto.

Fala-se em amnistia geral na Italia

ROMA, 10 (U. P.) — O secretario geral do Partido Fascista, sr. Parinacci, escrevendo no "Cremona Nuova" disse o seguinte:

"Parece que a amnistia geral será proclamada a seis de agosto, excepto para os assassinios premeditados."

Essa passagem é interpretada como referindo-se aos accusados do assassinato de Matteotti, cujo processo ficaria liquidado.

A morte de um notavel archeologo italiano

Roma, 10 (U. P.) — Falleceu o senador Giacomo Boni, notavel archeologo e architecto, que dirigiu as excavações do Fôro Romano, conquistando fama universal pela sua excepcional competencia e os seus esforços na genial reconstrucção da antiga Roma.

Diversos importantes edificios desta capital e de outras cidades italianas, foram planejados e construidos pelo illustre extincto, cujas obras se distinguem pela belleza e valor artistico.

Os Estados Unidos e a situação na China

Washington, 10 (U. P.) — O presidente Coolidge chamou com urgencia a Swampscott, Massachussetts, onde se acha em vilegiatura, o ministro das Relações Exteriores sr. Kellog, e o sub-secretario desse ministerio, sr. Grew, afim de conferenciar com elles sobre a situação da China.

O movimento revolucionario que estalou no Equador

GUAYAQUIL, EQUADOR, 10 (U. P.) — Rebentou um movimento revolucionario com caracter nacional. O presidente da Republica demittiu-se e refugiou-se na legação da Colombia. Vae reunir-se uma assembléa de politicos para discutir a convocação da Constituinte.

Os motivos do suicidio de um diplomata inglez

Constantinopla, 10 (H.) — Está averiguado que o suicidio do sr. Forbes Adam, primeiro secretario da Embaixada da Inglaterra, foi a consequencia de forte ataque de neurasthenia.

Outro terremoto foi sentido na California

GREAT FELLS, MONTANA, 10 (U. P.) — Um novo choque sismico com a duração de trinta segundos abalou hoje a região que foi victima do grande terremoto do dia 27 de junho. Não houve victimas nem prejuizos materiaes.

O Supremo Tribunal Federal concedeu hontem o habeas-corpus requerido por Mario Rodrigues

E hontem mesmo, expedido o alvará de soltura, o nosso companheiro foi restituido á liberdade

A decisão de hontem, do Supremo Tribunal Federal, mandando pôr immediatamente em liberdade Mario Rodrigues, além de restituir-nos um companheiro querido, equivale a uma reparação de consciencia da mesma justiça que o condemnou.

O *Correio da Manhã* sente-se satisfeito por haver cumprido o seu dever, denunciando ao paiz os desmandos de um governo calamitoso, e Mario Rodrigues deu o exemplo de que o jornalismo honesto ainda é uma das maiores fontes de patriotismo.

De toda essa campanha em que se procurou ferir, em vão, a honra desta folha e se sacrificou a liberdade de um innocente, saimos com a consciencia tranquilla.

Temos dito e convem repetir: a verdade sempre triumpha.

Conforme noticiámos, Mario Rodrigues terminou no dia 5 deste mez a pena de um anno a que fôra condemnado pelo juiz da 1ª vara federal, dr. Sá e Albuquerque, no processo movido contra elle, na qualidade de director-substituto do *Correio da Manhã*, pelo ex-presidente da Republica, sr. Epitacio da Silva Pessoa. Não lhe tendo sido expedido naquella data o competente alvará de soltura em seu favor, por seu advogado, dr. Raul Gomes de Mattos, impetrou elle ao Supremo Tribunal Federal uma ordem de *habeas-corpus* para ser posto em liberdade, uma vez que esta lhe havia sido negada pelo julgador de primeira instancia.

Na sessão de quarta-feira ultima, o Supremo Tribunal, de accordo com o relator, ministro Leoni Ramos, resolveu solicitar informações ao juiz Sá e Albuquerque, que indeferira o requerimento de Mario Rodrigues, pedindo lhe fosse computado o tempo em que estivera preso, anteriormente á data em que fôra mandada executar a sentença condemnatoria.

Hontem, presentes os ministros André Cavalcanti, presidente; Godofredo Cunha, Pedro Mibielli, Hermenegildo de Barros, Guimarães Natal, Viveiros de Castro, Arthur Ribeiro, Pedro dos Santos, Edmundo Lins, Muniz Barreto e Leoni Ramos, o Tribunal julgou o *habeas-corpus*.

Não compareceu o ministro Geminiano da Franca.

Dada a palavra ao ministro Leoni Ramos, este começou lendo

Um instantaneo de Mario Rodrigues quando na prisão

A PETIÇÃO DO PATRONO DE MARIO RODRIGUES

"Egregios e venerandos ministros do Supremo Tribunal Federal.

O advogado infra assignado vem impetrar uma ordem de habeas-corpus em favor do dr. Mario Leite Rodrigues que soffre constrangimento illegal emanado do exmo. sr. dr. juiz federal da 1ª Vara que lhe recusa alvará de soltura não obstante já haver cumprido a pena que lhe foi imposta por sentença daquelle juizo, confirmada por este Egregio Supremo Tribunal Federal.

No processo crime que lhe foi movido pela Justiça Publica, por queixa do ex-presidente da Republica, sr. dr. Epitacio da Silva Pessoa foi o paciente condemnado por sentença do m.m. dr. juiz da 1ª Vara Federal á pena de 1 anno de prisão, sentença que foi confirmada por este egregio Supremo Tribunal Federal, no v. accordão de 24 de maio de 1924 (doc. n. 1 — *Rev. Sup. Trib. Fed.* vol. 60, pags. 32 e vol. 64 pags. 345).

Tendo sido recolhido preso em data de

— 5 de julho de 1924 —

á Casa de Correcção (doc. n. 2) e dahi removido posteriormente para a Brigada Policial por que a natureza da sentença condemnatoria obrigava a essa remoção, é bem visto que em data de hontem, isto é

— 5 de julho de 1925 —

o paciente terminou o cumprimento da pena e deve ser restituido á liberdade.

Entretanto assim não o entendeu o m. m. dr. juiz da 1ª Vara Federal que indeferiu o requerimento feito nesse sentido pelo paciente (ut doc. n. 3)

Dahi a coacção que está soffrendo o paciente para cujo remedio outro não existe senão o presente habeas-corpus que é requerido originariamente a este egregio Tribunal visto ser coactor o m. m. dr. juiz da 1ª Vara Federal.

E essa coacção é evidente e a sua demonstração resalta da simples exposição dos factos.

Conforme se vê do doc. n. 2, certidão fornecida pelo sr. director da Casa de Correcção, o paciente:

— esteve recolhido naquelle estabelecimento no anno de 1924, *desde o dia 5 de julho até o dia 11 de setembro*, quando foi mandado apresentar com officio da Directoria daquelle estabelecimento carcerario, sob n. 1.171, ao sr. general commandante da Policia Militar do Districto Federal, visto como a execução da sentença existente contra elle, no processo que lhe fôra movido por queixa do ex-presidente da Republica, dr. Epitacio da Silva Pessoa, por crime de imprensa obrigava a essa remoção.

Ora, é principio de direito, expressamente consagrado na nossa legislação que a prisão ou detenção do indiciado seja antes da culpa formada, seja em consequencia de despacho de pronuncia, deverá ser computada na execução da pena.

E' o que estabelece o art. 60 do Codigo Penal, in verbis:

"Não se considera pena a suspensão administrativa, nem a pena preventiva dos indiciados, *a qual todavia, será computada na pena legal.*"

disposição que no dizer de Galdino Siqueira (*Direito Penal Brasileiro*, vol. I, pags. 611 — n. 440):

"reproduz o estado do nosso direito então vigente."

Effectivamente dispunha o artigo 3º do decreto n. 774 de 20 de setembro de 1890:

"A prisão preventiva será computada na execução da pena, sendo posto em liberdade o réo que, contado o tempo da mesma prisão houver completado o da condemnação."

Inutil será aqui desenvolver as opiniões dos autores e tratadistas sobre a *obrigatoriedade* dessa computação no nosso direito, pois que a lei é a esse respeito expressa e insosphimavel.

Não será entretanto de desprezar a opinião do grande João Mendes no seu *Processo Criminal Brasileiro*, vol. I, pags. 414, n. 214:

"O systema da imputação *obrigatoria*. E' o systema dos codigos que *obrigam* os juizes a deduzir da pena imposta a prisão preventiva: a imputação verifica-se *pleno jure*, produz-se de um modo automatico, sem que o juiz necessite referir-se a ella. E' o systema dos Codigos Penaes Italiano, Belga E O DO NOSSO DECRETO N. 774, DE 20 DE SETEMBRO DE 1890, REPRODUZIDO NO ARTIGO 60 DO NOSSO CODIGO PENAL."

Egual é o modo de pensar de Galdino Siqueira (op. cit. paginas 612):

"Com o decreto n. 774, de 20 de setembro de 1890, expedido pelo governo provisorio da Republica, foi adoptado o systema da computação *obrigatoria e integral*".

systema que foi mantido pelo Codigo vigente, segundo accrescenta o mesmo autor.

Nesse sentido sempre se declarou a jurisprudencia do egregio Supremo Tribunal Federal, bastando citar os v.v. accordams de 3 de março e 20 de abril de 1897, citados ambos na obra do saudoso João Mendes. E', portanto, ponto incontroverso na lei, na doutrina e na jurisprudencia a obrigatoriedade da imputação do tempo da prisão preventiva na execução da pena.

Ora, o paciente, conforme se verifica do doc. n. 2, já acima transcripto está preso *desde 5 de julho do anno p. findo* quando foi recolhido á Casa de Correcção, de onde foi removido, em 11 de setembro para a Brigada Policial. Mas, a essa época, isto é, a 5 de julho do anno passado, já o paciente *estava irremediavelmente condemnado por sentença*, da qual *nenhum recurso cabia*, proferido *em processo por crime de acção publica*.

Effectivamente, o processo instaurado contra o paciente o foi por crime de imprensa definido e punido pelo decreto legislativo numero 4.743, de 31 de outubro de 1923, tendo sido aforado na Justiça Federal por se tratar de injurias e calumnias assacadas contra um funccionario federal, em razão das suas funcções, na conformidade do art. 32 da referida lei, assim redigida:

"Tratando-se de abusos de liberdade de pensamento pela imprensa, *compete á Justiça Federal* o respectivo julgamento, nos casos do art. 126, do Codigo Penal ns. 1, 2 e 3 da lei n. 4.269, de 1921; artigos 2, 3 e 4 da presente lei, e *quando o offendido fôr funccionario federal em acto, ou por motivo do exercicio das suas funcções.*"

Nesses casos, o crime passa a ser considerado de acção publica, ex-vi do que dispõe o art. 22 da mesma lei:

"Cabe acção penal *por denuncia do Ministerio Publico* quando a offensa fôr contra corporação que exerça autoridade publica, *contra qualquer agente ou depositario desta em razão das suas funcções*, contra chefes de Estados estrangeiros, ou seus representantes diplomaticos."

Alias foi o que no referido processo contra o paciente resolveu o egregio Supremo Tribunal quando mandou receber a queixa de fls. 2, considerando de *acção publica* o crime que pela mesma se procurava apurar e punir. E' assim que, tendo-se julgado incompetente a Justiça Federal para conhecer do processo que se pretendia instaurar contra o paciente visto não ser mais o offendido funccionario federal, qualidade que ao m. m. dr. juiz da 1ª Vara Federal pareceu necessaria para ter logar o procedimento nos termos do referido art. 32 da Lei de Imprensa, recorreu o queixoso dessa decisão para o egregio Supremo Tribunal que, pelo v. accordam de 10 de dezembro de 1923 que se encontra na *Rev. Sup. Trib. Fed.* vol. 62, pags. 60, determinou o recebimento da queixa e o processo contra o paciente, por entender na sua alta sabedoria, que as incriminadas offensas se referiam a acção do offendido quando chefe do poder executivo da Republica, accentuando além disso, tratar-se de *crime de acção publica*, cujo esclarecimento obrigava ao interesse da União, empenhada em saber se claudicara em tão elevadas funcções o accusado ou em que fosse punido o accusador uma vez apurada a falsidade das imputações:

De facto são palavras do v. accordam citado:

"Como se vê da queixa, o alvejado pela calumnia a que ella se refere não foi o recorrente, pessoal ou individualmente, como simples particular, mas o funccionario que exercia funcções federaes, as mais altas no organismo politico da União.

O requesito legal contestado, pois ahi está impondo-se a todas as luzes, claro e evidente, em manifestações, sem duvida, irrecusaveis. Nada importa que, no momento da imputação ou do processo as funcções federaes já estivessem nelle extinctas.

Extinctas não estavam no momento do facto que deu origem á imputação calumniosa que, assim, recaiu, inteira, sobre o funccionario federal ficando, portanto, por completo, satisfeita a condição imposta pela lei para legitimar a competencia da justiça da União. (vol. 62 pags. 61 e 62).

(Continúa na 3ª pagina)

Vida economica

SEGUNDO CONGRESSO NACIONAL DE OLEOS

Promovido pela Associação Commercial de S. Paulo deve reunir-se no proximo anno naquella capital, o Segundo Congresso Nacional de Oleos, Gorduras, Céras, Resinas e seus derivados.

São desde já, segundo informações que obtivemos, activos os trabalhos preparatorios para esse importante certamen.

Dada a relevancia do Congresso e a repercussão benefica que o mesmo certamente virá a ter em nossos meios industrial e commercial, comprehende-se a razão por que com antecedencia se começa a cogitar dos meios de assegurar ao louvavel emprehendimento da Associação Commercial de S. Paulo o exito que é de esperar.

Conta a respectiva commissão promotora com o apoio official, o que maior prestigio virá trazer ao certamen. O secretario da Agricultura do Estado de S. Paulo vae auxiliar financeiramente o congresso e cederá o Palacio das Industrias para a realização das sessões e a exposição industrial. O ministerio da Agricultura auxiliará egualmente a iniciativa.

A commissão executiva do Congresso de Oleos ficou assim constituida:

Presidentes de honra: ministro da Agricultura e secretario da Agricultura do Estado de São Paulo; vice-presidentes de honra: ministro da Viação e drs. Pereira Lima, Paulo de Frontin e Simões Lopes; commissão executiva: presidente, dr. Carlos de Paiva Meira (Associação Commercial de São Paulo); 1º vice-presidente: dr. Eugenio Lindenberg (Escola Polytechnica de S. Paulo); 2º vice-presidente: dr. Joaquim Bertino M. de Carvalho (ministerio da Agricultura); secretario geral: dr. Leovigildo Trindade; thesoureiro: a da Associação Commercial de S. Paulo.

1ª secção — Agricultura — Presidencia, dr. Lourenço Granato (secretaria da Agricultura do Estado de S. Paulo e Liga Agricola Brasileira); membros, dr. Joaquim Bertino de Carvalho (ministerio da Agricultura e Sociedade Nacional de Agricultura); dr. Octaviano Sampaio (Sociedade Paulista de Agricultura) e dr. Alexandre Siciliano Junior (Sociedade Rural Brasileira).

2ª secção — Scientifica — Presidencia, dr. Luiz M. Pinto de Queiroz (Sociedade de Pharmacia e Chimica de S. Paulo); membros, dr. Joaquim Bertino de Carvalho (ministerio da Agricultura e Sociedade Brasileira de Chimica); dr. Eugenio Lindenberg (Escola Polytechnica de S. Paulo) e dr. Lourenço Granato (secretaria da Agricultura de S. Paulo).

3ª secção — Industria e Commercio — Presidencia, dr. Luiz Adolpho Wanderley (Instituto de Engenharia de S. Paulo); membros, dr. Joaquim Bertino de Carvalho (ministerio da Agricultura e Industria); dr. Lourenço Granato (secretaria da Agricultura de S. Paulo); dr. Samuel Augusto de Toledo (Associação Commercial de S. Paulo) e dr. Jacques Arié.

INTERCAMBIO COMMERCIAL ENTRE PORTUGAL E BRASIL

A nossa importação de productos portuguezes diminuiu em 1924 em relação ao anno anterior e ao tempo que precedeu á guerra.

De facto, no primeiro semestre de 1924, importámos de Portugal, mercadorias na importancia de [illegible] contos, contra, em igual periodo de 1923, [illegible] contos e [illegible] contos em 1913.

Convertido em ouro inglez, esse movimento representa libras esterlinas, [illegible] em 1924, em [illegible] em 1923 e [illegible] em 1913.

As nossas vendas para Portugal que vinham sendo maiores do que as compras depois da guerra, foram em 1924 menores, havendo grande reducção de expedição. A nossa exportação para Portugal foi de [illegible] contos no primeiro semestre de 1924 contra, nos mesmos mezes, [illegible] contos em 1923, [illegible] em 1922 e [illegible] em 1913. Convertidos em moeda ingleza, esses valores correspondem a [illegible] libras em 1924, [illegible] em 1923 e [illegible] em 1913.

FOI FUNDADA A SOCIEDADE PARIS-AMERICA-LATINA

São conhecidos os laços de solido affecto que unem os sul-americanos á França, que elles consideram como sua segunda patria e mais particularmente Paris.

Grande é o numero de sul-americanos que residem na Cidade-Luz e maior ainda o numero daquelles que a visitam, e muitos são os que atravessam o oceano e ali determinam se só por poucas semanas. Assim desejam elles que Paris seja um centro de reunião, um "canto d'America latina", onde para os que passam e para os que se estabelecem, pode teriam todas as probabilidades de encontrarem-se com seus amigos.

Esta aspiração acaba de entrar no dominio da realidade: uma associação, "Paris-America Latina", acaba de ser fundada, em Paris, por vinte nações, que formam um bloco equivalente a quinta parte do globo terrestre.

A associação, que, segundo o artigo 2 de seus estatutos, "tem por fim facilitar a approximação dos cidadãos de todos os paizes latinos, da Europa e da America, e contribuir a propaganda intellectual e artistica, de ligação economica e união collectiva", acha-se installada num magnifico predio, 14 boulevard de Magdalena, mesmo no coração de Paris.

Commissão de honra — Os americanos-latinos num rasgo de corte e de affecto empenharam-se para a commissão de honra fosse constituida por altas personagens francezas: sr. Georges Leygues, ex-presidente do Conselho, presidente, sr. Pierre Dupuy, deputado de Paris e o duque de Gramont, vice-presidentes; além desta, ha uma outra commissão de honra, de damas presidida pela duqueza d'Uzès, auxiliada por a princeza Galitzine e a marqueza de Crussol. Nesta commissão de honra feminina, figuram os nomes mais illustres da aristocracia franceza e americana-latina, sob cujos auspicios são esperadas as mais brilhantes festas.

Socios fundadores — A sociedade foi organisada pelos embaixadores do Brasil; marquez L. de Peralta, ministro de Costa Rica; J. P. Arrangua, ministro de Colombia; Mariano Corneje, ministro do Perú, Felix Aramayo, ministro de Guatemala; Bonamy, ministro de Haiti; Gustavo Guerrero, ministro de Salvador; Simon Barcello, ministro de Venezuela; Gonzalo Zaldumbide, ministro do Equador; Alvarez de Toledo, ministro da Argentina; Alfonso Reyes, ministro do Mexico; Armando Quezada, ministro do Chile; Francisco Medina, ministro da Nicaragua; R. G. Caballero, encarregado de negocios de Cuba; Luiz Saavedra, encarregado de negocios do Uruguay; e A. Amador, encarregado de negocios do Panamá.

Podemos adiantar tambem que a presidencia e direcção estão a cargo de dois intellectuaes da America-Latina, os srs. Armando Godoy e Pedro Ozorio.

Club e secretaria — Funcionam dentro já as diversas dependencias do club; restaurante, escriptorios, salões de leitura e de correspondencia, salões de festas, etc. e mais de mil associados já se inscreveram.

A inauguração official teve logar no dia 30 de junho, com um banquete, offerecido pela sociedade ás commissões de honra e encarregados, em grande recepção, seguida de concerto e baile, comparecendo todas as colonias parisienses da America-latina.

O artigo 3 dos estatutos diz: "A secretaria de estudos e propaganda dispõe de serviços necessarios para facilitar o estudo dos recursos economicos dos paizes interessados e o melhor aproveitamento da actividade de seus technicos, informar, orientar os artistas, estudantes e intellectuaes em geral, nas suas investigações, trabalhos e informações; por meio de arquivos, das interessadas bibliothecas e collecções documentarias, contemporaneas e historia, trabalhos e pesquisas, sobre a cultura em particular, eventualmente, para a fundação de academias, conservatorios e centros communs para seus associados; organizar congressos, exposições, concertos e conferencias, com o fim de tornar conhecidos e de interesse geral; e assegurar, quando opportuno na imprensa e em todos os meios os varios recursos, ao apoio e seu concurso, para a manifestação e benéficos dessas iniciativas correspondendo de uma maneira geral aos fins da sociedade".

A tarefa é complexa, mas está ao alcance do emprehendimento e esperamos em breve a realização do maior desejo de completo exito.

As conferencias da Sociedade de Geographia

Realiza-se, hoje, sabbado, ás 5 horas da tarde, á praça Quinze de Novembro n. 11, a quinta conferencia da serie organizada para o corrente anno, pela Sociedade de Geographia.

Falará o dr. Mario de Souza, professor da Escola Polytechnica do Rio de Janeiro, que discorrerá sobre "O Congresso Nacional e o territorio da Republica", e "O territorio e a fronteira do Brasil".

E' publico o ingresso.

Para ler no bonde

HOMENS DE ESPIRITO

O meu amigo Ubaldo Xavier, official da armada, com a cotação, na classe, que têm os homens de grande coração e espirito, possue uma passado que merece um livro.

Não ha, em toda a marinha, quem não lhe conheça duas ou tres anecdotas, das bôas, e que são, com constancia, repetidas, num côro de louvor pela sua sempre nova e inesperada verve.

Deve estar, hoje, capitão de fragata ou de mar e guerra. Não sei. Ha muito não o vejo fardado, e, como não leio as promoções da pasta da Marinha, não posso informar se lhe têm feito justiça, ou se as suas pilherias têm servido de tropeço á sua carreira, por todos os motivos, brilhante e limpa.

Sei, isto sim, que, almirante, ministro, ou conselheiro mesmo, da menor esquadra naval da America do Sul, elle será, sempre, aquelle homem galhofeiro e tranquillo que, certa vez, quasi vendo ir a pique o navio em que ia, pôde levar a moral dos seus collegas, com uma simples phrase de espirito.

O accidente occorrera, justo quando elle, com outros officiaes, em grande uniforme, se apresentava na sala d'armas transformada em sala de festim.

A inundação do navio foi rapido. Ubaldo tinha os seus lindos sapatos de verniz e a sua calça nova da farda dentro da agua dois palmos d'agua do mar. Foi quando elle, antes de qualquer medida de salvamento, entre os companheiros attonitos, lembrando o velho amor que as mães brasileiras tinham pela vida do mar, disse, num tregeito de piedade, tirando o seu grande bonet de plumas:

— Meu Deus, se tu viver um filho, que elle seja official de marinha!

Esta outra, tambem, é authentica.

Era elle, então 2º tenente e incorporado ao Batalhão Naval, no seu quartel da ilha das Cobras.

Certa vez, não posso explicar porque, vindo de folga, vêr a esposa, pensou em ficar em casa, mais tempo do que devia.

Resultado: o official do commandante do batalhão ordenando ao tenente recolher-se, preso, ao seu quartel na ilha, dentro de 24 horas.

Chega um infante com o officio e dá a esposa, que o recebe:

— E' urgente.

E parte.

Num movimento de brusca curiosidade, e como o marido ainda estivesse dormindo, madame abre o envelope e pasma do conteudo.

Dahi, correr ao quarto e acordal-o em sobresalto.

— Ubaldo, Ubaldo, estremunhado.

— Acorda, filho, levanta-te, porque estás preso!

Contam que o bohemio abriu a bôca, juntou, ao leito as cobertas esparsas, e confortavelmente, aconchegou-se commodamente e tranquillamente, e, num bocejo de quem está com vez, dormir, disse á mulher estupefacta:

— Ora, filha, deixa-me dormir, emquanto eu estou solto!

LUIZ

A cabeça do "bimbachi"

Sebastiani era embaixador de Napoleão, o Grande, junto ao sultão Selim, da Turquia.

Aconteceu que, um dia, um "bimbachi" qualquer se refugiou no recinto reservado ao Banho do embaixador da França, por entre os "caiques" da embaixada. Surprehendido, o pobre homem devia ser condemnado á morte pelo que os janissarios lhe cortavam cabeça, a qual pela fuga, com as pernas ás costas, dos soldados que o queriam prender.

O general Sebastiani pediu então ao agá que não fizesse ao "bimbachi". Este, entretanto, foi preso ao ser visto, num porto, no "bimbachi" e obteve a difficil graça.

Tempos depois, como o embaixador atravessasse o Bosphoro, avistou, proximo a barco do chefe dos janissarios. Este, calmamente, fumava cachimbo, sentado na pôpa da embarcação. O general verificou que a cabeça do "bimbachi" era, um pacote e que Franchini (o emissario), chegou á bordo do barco turco e desembarcou com um pequeno saco de coiro, que com toda a reverencia, a mão do chefe que o fora confiada.

O turco tira um instante o cachimbo da bocca, teu um ano, que-se o saco ao gavetta. Elle pelo um corte de uma cabeça.

— "Diga ao general, teu amo, que-se o seu amigo. Elle pediu-me uma cabeça, eu lh'a dei, e elle me agradece por tão pouca cousa! Ora, esta. Diga-lhe que isso não faça ceremonia, que estou sempre ás ordens e prompto a dar-lhe, quando quizer, quantas cabeças quizer, o que me pede, com uma cabeça, mais, cem, quantas fôr de sua vontade. Contente com esse "bimbachi", é cachimbo e prestado esse pequeno obsequio. Eu, pois, se-o, de novo, o fumar cachimbo.

Torre monumental

Não será precisamente uma concorrente da celebre torre Eiffel, de Paris, que tem 300 metros de altura, mas não deixa de ser, em todo caso, monumental, a torre que o governo britannico vae mandar construir em Ismailia, no velho Egypto, para servir de pharol.

A torre alludida será toda de aço e terá seccesta metros de altura; será provida de um elevador para passageiros, conduzindo-os até uma plataforma collocada no topo, e que servirá de pouso para aviões. Está destinada, talvez, a ser um posto de collecção de correspondencia para qualquer navio aereo.

Carros especiaes farão o serviço de passageiros até o Cairo, Port-Saïd.

QUINTINO BOCAYUVA

As homenagens que hoje se realisarão em sua memoria

Commemora-se hoje o anniversario do passamento do Quintino Bocayuva, cuja acção, como grande contingente para a queda do Imperio, será relembrada, com a devida justiça, á sua memoria.

Ao tumulo do sr. Lauro Sodré, presidente do republicano morto e o "testemunho da gratidão civica e todos quantos amam sinceramente as instituições vigentes.

O senador paraense lerá documentos comprobatorios do valoroso concurso do Quintino, na propaganda e na organização do novo regimen.

Na Camara, além de outros, falará o deputado Manoel Duarte e Plinio Casado, salientando a efficiencia de Quintino Bocayuva na propaganda republicana.

Foi apresentada, no Conselho, uma indicação solicitando não houvesse, hoje, ordem do dia naquella casa, devendo a sessão ser levantada em homenagem ao grande vulto nacional.

Foi, tambem, deferida uma moção devendo ser affixada, em todas as escolas municipaes, o retrato de Quintino Bocayuva.

Acceitou essa indicação, usando da palavra diversos intendentes, afim de pôr em destaque a personalidade e o propagandista morto.

O prefeito expediu ordens no sentido de ser ornamentada a sepultura e Quintino Bocayuva, que, como é sabe, é em cova, conforme pedido feito em vida pelo extincto.

Pela manhã, será levada a effeito uma romaria á sepultura de Quintino Bocayuva, devendo os manifestantes encontrar-se no proprio cemiterio ás 10 horas da manhã.

A' tarde, effectuar-se-á uma sessão civica no edificio da Liga de Defesa Nacional (Syllogeu), ás 4 horas. A' sessão será publica, não havendo convites especiaes.

Uma commissão de alumnos da Escola Wenceslau Braz, composta dos estudantes Daniel Borges dos Reis Junior, Pereira Gama, Lauro Pinheiro, Miguel Ramos e Carlos Pinheiro, representará os alumnos daquella escola, nessas solemnidades, em representação da mesma escola.

ROUPAS PARA MENINOS
excellente qualidade e perfeito acabamento,
n'A TORRE EIFFEL
97, Ouvidor, 99
(8597)

Um escandalo na sociedade de Porto Alegre

Porto Alegre, 9 (A. A.) — Foi preso o sr. Aureliano Bastos, commerciante, casado, accusado de attentado ao pudor de uma moça, sua namorada e a quem se dizia solteiro.

A reforma dos serviços sanitarios de S. Paulo

S. Paulo, 10 (A. A.) — Por despacho do presidente do Estado com o secretario do Interior, foram ontem hontem foram assignados os decretos reorganizando o quadro dos funccionarios do Instituto de Higiene e reorganizando o quadro de funccionarios do serviços sanitarios e a Faculdade de Medicina e Cirurgia de S. Paulo.

Ainda em dessa esta estabelecimento de ensino foi reformado na ultima reforma do ensino federal e estabelecido pelo mesmo, durante, dessas reuniões da congregação da referida Faculdade, sob a presidencia do dr. Pedro Dias da Silva.

COBERTORES
brancos e de côres. ARTIGO FRANCEZ,
n'A TORRE EIFFEL
97, Ouvidor, 99
(8597)

Um engenho bahiano vendido por elevada quantia

Bahia, 8 (A. A.) — O senador Manoel Duarte de Oliveira vendeu o engenho Cruassú, situado no municipio da Villa de São Francisco á Companhia de Industrias Luzitana, pela quantia de 1.500 contos.

Vae ser dispensado de um conselho de justiça

O ministro da Guerra solicitou do auditor da sexta circumscripção judiciaria militar designar um substituto para o coronel Antonio Fernandes Dantas, que, dado pelo forte de Copacabana, no conselho de justiça para o qual foi sorteado, por ser desnecessarios os seus serviços no dito forte.

Enfraquecimento da memoria...

da vista, do ouvido, más digestões, palpitações; tudo isso é curado com Iodolino de Orh, como os cigarros do Dr. N. Ciancio. Nas boas pharmacias e drogarias. Dep.: S. Pedro n. 128. (8436)

Frio intensissimo na capital paulista

S. Paulo, 10 (A. A.) — O frio, hoje, attingiu a 2 graus; ás 7 e meia da manhã ainda havia geada nos bairros mais afastados da cidade.

A questão marroquina

O chefe do governo francez faz longa exposição sobre a situação militar

Paris, 10 (H.) — O presidente do Conselho de Ministros expôz hontem na sessão nocturna da Camara a situação militar de Marrocos. As declarações do sr. Painlevé, externadas com a sua habitual franqueza, causaram optima impressão em todo o paiz.

"A França não estava procurando conquistar novos territorios nem dominar uma nação secularmente habituada á independencia, disse o presidente do Conselho. Os nossos postos, feitos somente esta: um modus-vivendi que permitta a collaboração pacifica de francezes, hespanhoes e riffenhos. Mas para isso era preciso que a paz fique perfeitamente assegurada na zona onde a França tem a missão de proteger as populações. As interpretações pessimistas de certa imprensa que agentes interessados propositalmente vêm transmittindo ao exterior eram de todo descabidas e só revelavam o desconhecimento das eventualidades com num uma guerra colonial. Os postos da tomada de Taza não tiveram o menor fundamento e nenhuma vez se pensou em abandonal-a. Para dar a França uma zona de bases tendenciosa. Se tal noticia fosse verdadeira, o governo não se teria demorado em tomar as providencias que o caso requeria.

O presidente do Conselho passou a enumerar minuciosamente as medidas de ordem militar adoptadas pelo governo, para dotar o exercito do material mais aperfeiçoado e justifica a nomeação do general Naulin, reclamada pelas necessidades de dar ás operações da Africa um commando unico.

Declara que as negociações com a Hespanha estão seguindo os seus tramites regulares, na melhor cordialidade e conta que os deveres da França, nesses momentos, são: "Esperar. A França cumpria-lhe accentuar novamente, combatendo ou repellindo a aggressão, não deseja nem outra coisa que o estabelecimento de uma paz justa para os marroquinos, sem nenhuma ambição de conquista ou dominio. Opportunamente, quando as negociações com a Hespanha tiverem chegado á conclusão, o resultado dessas negociações será levado ao conhecimento das tribus, por meio de manifestos affixados nos mercados e o texto do accordo, porém, não seria publicado.

O presidente do Conselho conclue com esta alternativa: "Ou chegaremos á paz e então os accordos franco-hespanhóes serão tornados publicos; ou a paz será impossivel e nesse caso os accordos publicados e a responsabilidade de Abd-El-Krim fique bem patente".

"A França e a Hespanha — accrescenta o sr. Painlevé — dispõem sempre de meios de communicação com Abd-El-Krim. Esse tinha conhecimento immediato das condições fixadas no accordo; mas a França não daria nenhum passo que pudesse ser interpretado como um pedido de paz, nem nenhum embaixador official seria mandado junto a Abd-El-Krim, sem prévio pedido expresso de Abd-El-Krim. Se uma vez concluidos os accordos franco-hespanhóes, Abd-El-Krim quizer entrar em negociações não será difficil para a França achar o meio de encontrar com o chefe rebelde e contrar uma formula acceitavel, que salvaguarde a dignidade da França.

A ATTITUDE DOS SOCIALISTAS EM FACE DA SITUAÇÃO

Paris, 10 (H.) — Hontem, na sessão nocturna da Camara, depois de ouvidas as declarações do presidente do Conselho, os ministros sobre Marrocos, o deputado socialista Blum, levantou-se e declarou por sua vez as declarações de Marrocos, o que eram o sr. Painlevé, que ha qual lhe seguiram. Seu partido, em vista dessa nas explicações, com o de determinado seu principio de sustentar e de deliberar ao governo, de sustentar ao mesmo, tomar parte na votação de ao governo — o seu partido se absteria de tomar parte na votação de confiança ao governo e a tomar alguma moção que fosse contra. Desse modo, fazendo elle que a França está sempre prompta a repellir uma aggressão, e que se absteriam as os prejuizos de quem quer que o preparem. Porém a pequena conclusão de sedição todavia do governo, não poderia ser assim proporcionado com uma decisiva interpretação ao governo mandante.

COMO O GENERAL NAULIN ENCARA A SITUAÇÃO MILITAR

Paris, 10 (H.) — Entrevistado pelo "Matin", o general Naulin declarou que o elemento mais importante das operações em Marrocos, será uma direcção das tropas, a fim de ficarem afastados os riffenhos da linha em que estão expostos ás ameaças de Abd-El-Krim e aos apoiar, para evitar represalias.

O general declarou que, se conseguir sobre o que tiverem regularmente, ao mais esforços necessarios.

"A collaboração franco-hespanhola devemos necessariamente fazer pouco do adversario nem da dificuldades em que ha de proporção com um Atlas, através da maneira vida, com tempo, methodo e vontade.

OS ULTIMOS COMBATES TRAVADOS COM OS RIFFENHOS

Paris, 10 (H.) — Telegrapham de Fez: "Na região de Fez a El-Bali, os francezes expulsaram os riffenhos de algumas aldeias. Sobre o Ouergha foram libertadas centenas de mulheres e creanças que os rebeldes tinham detido prisioneiras.

O grupo movel de Haut-Leben repelliu um ataque que o inimigo desfechou contra a posição de Bab-Taza.

De accordo com informações de fontes riffenhas, sabe-se que os rebeldes perderam centenas de homens, na região de Beni-Zeroual, ao passo que possuiam 255 soldados sobre um pessoal de 310 a Beni-Zeronal 310 ou... 1.803; a fracção dos Kabyla teve 120 mortos e a tribu de BeniSerkge 30 mortos e cerca de cincoenta feridos. As perdas da tribu de Beni-Zeronal dáo Beni-Kalfa montam a 1.500 mortos. Abd-El-Krim ordenou que se retirou a retiral-a da campanha.

Mr. Terrente occidental hespanhola, forte columna realizou, com exito, uma pequena operação de reconhecimento dito do Loukkos.

COMO ESTA' SENDO FEITA A CAMPANHA SEGUNDO UM OFFICIAL INGLEZ

Nova York, junho de 1925 — "O New-York Evening Post" publica um despacho de Londres em que transcreve as declarações feitas pelo commandante Kenworthy, que está observando as operações que se desenvolvem em Marrocos.

Diz esse commandante que recentemente aeroplanos francezes tentaram empregar gazes asphyxiantes contra os riffenhos que se achavam estabelecidos sobre as collinas e que devido a serem os gazes mais pesados do que o ar, ficaram mesmo nos valles e causaram grandes damnos entre as proprias tropas francezas que estavam desprovidas de mascaras protectoras.

O sr. Kenworthy calcula em 60.000 o numero de soldados francezes que se encontram na frente e 130.000 o de riffenhos. Desses 130.000 sómente 12.000 foram empregados no primeiro assalto que encontrou os francezes tão desprevenidos que foram capturados vinte e dois dos seus postos, tornando necessaria a mudança do commandante francez.

No seu artigo o sr. Kenworthy aconselha á França que entre em negociações com Abd-El-Krim o mais breve possivel e accrescenta que o governo britannico deve concorrer para que isso se realize. Termina o commandante affirmando que convem celebrar-se uma nova conferencia marroquina, embora a França já havendo reunido um grande exercito haja creado o perigo de que essa nação escute os que aconselham a tactica de prevenir-se primeiro dos ataques para conduzir depois o seu em forma decisiva, terminando assim a tarefa de conquistar o territorio do Riff.

Se isso succedesse, disse, alteraria a paz em outras colonias do norte da Africa e possivelmente na Europa. (Communicação epistolar da United Press).

O DELEGADO FRANCEZ PARTE PARA PARIS

Madrid, 10 (U. P.) — O delegado francez á conferencia franco-hespanhola, sr. Malvy, despediu-se do rei Affonso, partindo á noite para Paris.

Entrevistado, disse que o accordo de collaboração depende agora de pequenos detalhes. Affirmou não acreditar que a assignatura do convenio ponha termo á conferencia. Se fôr necessario, o sr. Malvy voltará a esta capital.

AS CONDIÇÕES EM QUE A PAZ PODERA' SER FEITA

Paris, 10 (H.) — O "Matin" annuncia que, logo que o accordo franco-hespanhol sobre Marrocos seja assignado pelos dois governos, o sr. Echevarrista, por incumbencia do general Primo de Rivera, fará conhecer a Abd-El-Krim as condições em que a França e a Hespanha estão dispostos a conceder a paz ao chefe rebelde riffenho.

Madrid, 10 (H.) — Os delegados da França annunciaram que o governo de Paris approvava o espirito das linhas geraes do accordo politico franco-hespanhol concertado pela commissão dos dois paizes a respeito de Marrocos.

Singularidades do serviço postal

Ha dias, com a reproducção do corpo de delicto, tratamos do descuido com que se está fazendo presentemente o serviço postal. Agencias de primeira classe, situadas em cidades de grande movimento, servem pessimamente ao publico, atrazam de maneira consideravel as partes pela ausencia absoluta de formulas impressas, sendo entregues, com recibos de correspondencia registrada, tiras de papel escriptas a lapis! Está assim procedendo, entre outras a agencia do Correio de Taubaté, no Estado de S. Paulo.

Aliás sobre essa agencia temos tido as peores informações, dizendo-nos um correspondente que os respectivos empregados fazem serviço particular em casa do agente, taes como córte de lenha, conducção de agua, compras, etc.

O caso merece attenção do director dos Correios, funccionario antigo, que mais do que nós deve estranhar esses factos.

Cotação de apolices municipaes na Bolsa

O ministro da Fazenda communicou ao prefeito do Districto Federal, haver o seu Ministerio autorizado á Camara Syndical dos Correctores de Fundos Publicos, a admittir á cotação do valor nominal de 200$000, cada uma, juros de 7 °|° ao anno, emittidas pela Prefeitura.

O vispora constitue jogo de azar

O dr. Oscar Fontenelle, chefe de policia do Estado do Rio, respondendo a uma consulta do delegado da 6ª região policial, declarou-lhe que a vispora constitue jogo de azar, contravenção que não deve ser permittida. O mesmo delegado communica ao chefe de policia haver intensificado a campanha ao jogo na sua região.

As festas commemorativas da independencia argentina

Buenos Aires, 10 (U. P.) —

Foram brilhantissimas as festas de hontem commemorando o anniversario de Tucuman. Pela manhã realizou-se na Cathedral um solenne "Te-Deum", a que assistiram o presidente Alvear e seus ministros, autoridades civis e militares e membros do corpo diplomatico.

A' tarde houve uma parada militar em que tomaram parte dez mil homens, inclusive duas esquadrilhas de aviões, que fizeram evoluções no centro da cidade. Grande multidão enchia as ruas e applaudia a passagem das tropas. O banquete que teve logar á noite na Casa Rosada, foi esplendoroso. A elle compareceram o embaixador do Brasil e o ministro do Uruguay.

A Avenida de Mayo esteve amplamente illuminada. Nella foram armados quarenta arcos com cerca de cincoenta mil lampadas.

Noticias do resto do paiz informam que as festas de hontem foram magnificas por toda parte.

De São Paulo

UM PARTIDO... ORA VIVA!

A noticia da fundação de um partido politico em S. Paulo, se não é propriamente um facto sensacional, não deixa de ser um acontecimento digno de registro. Têm-se arregimentado, no Estado a que se dá o nome honroso de *leader* da federação, varias agremiações politicas, mais ou menos ephemeras. Todas, ainda as que appareciam com inequivocos symptomas de vida, invariavelmente se têm quebrado nos arrecifes do P. R. P. Assim foram as succursaes do Partido Republicano Federal, do Partido Republicano Conservador e o Partido Dissidente, cuja bandeira foi desfraldada, sob os melhores auspicios, sob a direcção de Prudente de Moraes. O ultimo, quando nasceu, parecia trazer grandes e fortes elementos de vida. Perdurou, por muito tempo, a impressão que causavam os debates no Congresso Estadoal, onde uma pleiade de oradores dava combate ao governo, em toda a linha. Rapidamente foi divulgado o programma revisionista dos dissidentes. Mas, enfermando o fundador, foram amortecendo os animos e não tardou que o Partido Dissidente, marasmado, combalido, com numerosas deserções em suas fileiras, morresse nas mãos do senador Guimarães Junior, quasi unico proprietario do orgão partidario na imprensa, *O Tempo*. Mais uma vez o P. R. P. cantava victoria. Depois de morto e enterrado, com funeraes de terceira classe, o Partido Dissidente, não se viu mais no Estado qualquer outra iniciativa digna de nota.

De então para cá tem havido dissenções, que não chegam a tomar o caracter de reacções politicas. São rusgas. Surgem e desapparecem rapidamente. Agora um grupo de idealistas — foi como lhes chamou um jornal da terra — incorporou em Casa Branca a Liga Democratica.

Esses sonhadores lançaram um manifesto. O documento começa com uma advertencia que não é original. Diz que assás dolorosa é a crise por que passa actualmente o Brasil, crise que vem de longe e que hoje attinge gravidade impressionante. Estas são as palavras que servem de abertura ao appello dos casabranquenses, que ha pouco ajudaram a eleger um candidato independente, o sr. Nogueira de Lima. Convem, todavia, reproduzir textualmente, um trecho do manifesto desses politicos regionaes, que faam do fundo de seu retiro do oeste paulista. Eil-o:

"Movidos por essa ordem de idéas e inspirados no proverbio chinez que affirma que toda a China ficaria limpa, se cada chim varresse a frente da propria casa, o grupo de casabranquenses abaixo assignalados fundou nesta cidade uma Liga Democratica, que se propõe, patrioticamente, trabalhar pela regeneração dos nossos costumes politicos e a desbastar o caminho para o advento real da democracia no Brasil. E' esse, em synthese, o seu programma. Para attingir o fim collimado, a Liga concorrerá a todos os pleitos eleitoraes para poder exercer sobre os mesmos a sua fiscalização e evitar, na medida que lhe fôr possivel, a pratica de toda e qualquer fraude, pois esta, qualquer que seja o fim que vise, concorre sempre para a desmoralização do regimen."

Muito bem achada, indiscutivelmente, a historia do chinez. A Liga Democratica de Casa Branca, sem embargo de ser um partido de interior, appella para toda a imprensa do paiz, pedindo-lhe que preconize a fundação de ligas democraticas, em todas as cidades e povoações do Brasil. Esqueceram-se, porém, os bem intencionados politicos casabranquenses, de aconselhar que seus collaboradores mandem mestres para as cidades e povoações. Em todo caso, cada um enterra seu pae como pode, e a Liga Democratica de Casa Branca termina sensatamente seu vibrante manifesto, aconselhando que tenham todos em mente o sabio e pratico proverbio chinez...

Deixou o cargo de juiz da Provedoria o dr. José Linhares

Uma troca de officios nesse sentido

Tendo deixado o cargo de Juiz da Provedoria e Residuos, o dr. José Linhares enviou o seguinte officio ao procurador geral do districto:

"Em 1 de julho de 1925. Tenho a honra de communicar a V. Ex. que, nesta data, passei o exercicio do cargo de Juiz desta Vara ao exmo. sr. dr. José Ovidio Marcondes Romeiro e bem assim que assumi o exercicio de Juiz da 7ª Pretoria Civil.

Outrosim, cumpro o dever de levar ao conhecimento dessa illustrada Procuradoria Geral o modo pelo qual o representante do Ministerio Publico, junto a este Juizo, o digno Curador de Residuos, dr. Adelmar Tavares, exerceu as suas funcções de Fiscal da Lei, fazendo-o com zelo, assiduidade e competencia, dignificando de maneira elevada a Justiça Local do Districto Federal."

Respondendo o procurador o fez nos termos seguintes:

Exmo. sr. dr. José Linhares, d. d. juiz da Pretoria Civil.

Sr. juiz.

Agradecendo a v. ex. a communicação que me fez de haver reassumido o exercicio do cargo de juiz da 7ª Pretoria Civil, congratulo-me com v. ex. pela efficiencia da acção do orgão do Ministerio Publico, representado pelo digno Curador de Residuos, dr. Adelmar Tavares no Juizo da Provedoria, onde a actuação de v. ex. foi tambem grandemente proveitosa aos altos interesses da Justiça. Renovo a v. ex. os meus protestos de elevada estima e perfeita consideração. — (a) *André de Faria Pereira*, procurador geral.

Não ha fundamento legal para a restituição pedida

Em resposta a um aviso do seu collega da Justiça, referente á restituição ao negociante Antonio Fernandes Ribeiro, da quantia de 3:000$000, correspondente á caução que prestou em julho de 1921, para garantia da assignatura de um contrato com o Departamento Nacional de Saude Publica, o ministro da Fazenda communicou-lhe que, o Tribunal de Contas resolvera em sua sessão de 13 do mesmo mez, recusar registo á despesa, porque tratando-se de caução depositada para garantia de contrato com a Fazenda Nacional, não ha, em face do Codigo de Contabilidade, fundamento legal para a sua restituição.

CORREIO OPERARIO

O PROLETARIADO PARANAENSE

Chega-nos a noticia de ter sido fundado, no Paraná, ou de estar em activa elaboração o programma que deve regular a existencia de um partido composto de elementos operarios. Se não ha equivoco ou falha, nas informações relativas ao caso, a aggremiação que se projecta instituir terá a denominação de Partido Socialista. Se assim fôr, talvez não seja feliz a escolha da bandeira, tratando-se da formação de um partido trabalhista. A orientação a que se obedece, actualmente, para a conquista de reivindicações operarias, já não comporta aquella restricção doutrinaria. Essas reivindicações se devem operar, como está acontecendo, por meio da votação de leis, compativeis com o regimen de qualquer organização social.

Referem as notas informativas, a proposito da iniciativa paranaense, que as bases da nova agremiação estão sendo lançadas de accôrdo com a maneira de ver do professor Nerval Silva, que milita entre as classes operarias desde 1924. Não é muito tempo. Ha um anno apenas. Podiamos repetir aqui, em que pese as boas intenções de quem quer que se ponha á frente de um movimento operario de caracter politico, que o proletariado deve viver e agir por si, com elementos proprios.

E folgamos assignalar que boa parte do operariado carioca, não só já se convenceu de que esse deve ser o rumo preferido, como até começou a agir em tal sentido. A creação de um jornal, cuja circulação vae merecendo compensador apoio, a *Classe Operaria*, é uma prova irrefragavel dessa convicção. Fortalecidos pela pratica de tudo quanto os possa emancipar economicamente, os operarios conseguirão aos poucos, com calma, com segurança, com exito incontestavel, realizar o objectivo que têm em vista.

Ora, sabido que ainda não se organizaram, regularmente, as confederações operarias, não ha o que estranhar no facto de ter sido impossivel, por emquanto, firmar o ponto de partida para um trabalho systematico de arregimentação trabalhista. Relativamente ao que nos informam do Paraná, podiamos reeditar as ponderações feitas a respeito da fundação do Partido Trabalhista de Santos.

AS PROXIMAS ELEIÇÕES NO "CENTRO COSMOPOLITA"

Realizam-se na proxima quarta-feira, 15, as eleições para a nova directoria do "Centro Cosmopolita", tendo um forte grupo de associados organizado para concorrer ás mesmas a chapa seguinte:

Presidente, José Ferreira Morgado; vice-presidente, Manoel Gonzalez; 1º secretario, Augusto Moreira; 2º secretario, Francisco Magalhães Cerdeira; 1º thesoureiro, proprio Gonzalez; 2º thesoureiro, Manoel Simon; procurador, Romeu Ferreira do Couto, e bibliothecario, Verissimo Solta Fernandes.

Conselho de administração — Antonio Ferreira, Basilio Bouzon y Bouzon, Antonio Bernardino Ferreira, Manoel Polido Rodrigues, Francisco Marques, Domingos de Oliveira Leite, Antonio Estrada, Antonio Moraes e Saturnino Martinez Gonzalez.

Commissão de syndicancia — Eduardo Ayrosa, Domingos Pose Antero José Farinha Varella, José Peres Lopes e Ezequiel Gomes.

Commissão de contas — Lino Seraphim de Souza, Manoel Perez e Justino Pereira de Pinho.

Commissão de beneficencia — Guilherme Carvalhosa, Ventura Magra e Dionisio Conde Garcia.

Commissão de poderes — Francisco Villar, João Visconti e Evaristo Fernandes.

Essa chapa está sendo profusamente distribuida, acompanhada do seguinte manifesto, que a justifica:

"Nunca, como agora, o "Centro Cosmopolita" precisou de vosso concurso. Quem se der ao trabalho de fazer uma analyse imparcial da situação em que actualmente a classe se encontra, facilmente chegará á conclusão logica do caminho que deverá trilhar a nova directoria do centro. Nunca o "Centro Cosmopolita" precisou de vosso concurso e de vossas energias como agora, como tambem nunca precisou de uma directoria imparcial, serena e que esteja acima de paixões, que nestes ultimos tempos têm empolgado a certos elementos, mas sim de uma directoria que rigorosamente desempenhe a missão que lhe compete perante a classe.

Nós, aqui apresentados nesta chapa, não pretendemos prometter que façamos o impossivel, mas o que podemos garantir é que trabalharemos com a classe e para a classe na medida possivel.

A unificação local da classe e a respectiva congregação de todos os seus membros, é um capitulo que merecerá a nossa especial attenção. Assumptos não menos importantes para a classe, exigem immediata solução e que não poderão ser resolvidos por quem tem as suas vistas desviadas para outros fins.

O vosso voto é quem decide os destinos do centro, e como tal, recommendamos, a todos, que meditem com serenidade na melindrosa situação que atravessamos, e que cada qual não vá concorrer com seu voto para aggraval-a."

COMMEMORAÇÃO DO PARTIDO SOCIALISTA

O Partido Socialista do Brasil realizará, no dia 14 de julho, uma sessão magna para a qual convida o proletariado, os estudantes e o povo em geral.

A sessão effectuar-se-á ás 8 horas da noite, na séde da Associação dos Carpinteiros Navaes, á rua da Harmonia n. 65.

Falarão varios oradores.

CENTRO DOS FERROVIARIOS DA LEOPOLDINA

Publicou o Boletim deste Centro a proposito da demissão do machinista Manoel Theodoro:

Quer o Conselho Nacional do Trabalho, quer o Ministerio da Viação e quer a Inspectoria Federal das Estradas, ainda não solucionaram o caso do nosso collega Manoel Theodoro, demittido após 24 annos de serviços á Companhia sem que tivesse sido considerado culpado no inquerito a que foi submettido.

Sabemos, porém, que se procura justificar com ardor a violencia commettida com allegações as mais deprimentes para a victima, que após longos 24 annos de trabalho, tendo começado como trabalhador e chegado a machinista unicamente pelo seu esforço, sem protecção de especie alguma, tornou-se de um momento para o outro pessimo elemento e perigoso empregado!!!

Mesmo que fossem procedentes as allegações e *provadas*, em caso algum poderia ser, como foi, despoticamente demittido e sim submettido a uma novo inquerito, onde ficasse *provado, não por simples allegações*, tão faceis de serem enunciadas, que a commissão de inquerito errou ou procurou innocentar um culpado.

Accresce ainda mais o seguinte: — se o machinista Manoel Theodoro tivesse realmente commettido as faltas que agora, *depois do inquerito encerrado*, lhe são attribuidas, como se explica que permanecesse elle na Companhia tantos annos, conhecidos o *carinho* e a *benevolencia* com que sempre foi tratado o pessoal, demittido pela falta mais comesinha?

"A CLASSE OPERARIA"

Está em circulação o n. 11 deste semanario — jornal de trabalhadores, feito por trabalhadores, para trabalhadores.

Traz collaboração variada sobre a fabrica Corcovado, os maritimos, os marcineiros, as eleições do Centro Cosmopolita, a carestia, a alimentação operaria, os serões, a unidade syndical, o sport operario, os trabalhadores de S. Paulo e sobre outros assumptos.

FESTIVAL EM HOMENAGEM DA "A CLASSE OPERARIA"

Communicam-nos:

E' hoje, ás 9 1|2 horas da noite, que terá inicio o festival em beneficio da "A Classe Operaria", promovido pelo Grupo E. da Voz Cosmopolita.

Este festival promette ser uma demonstração do alto conceito que esse semanario conquistou no meio dos trabalhadores. A commissão organizadora não tem poupado esforços para esse fim, como tambem para a confecção do programma qual abrilhantará a festa o que ficou assim constituido: 1º, ouverture pela orchestra Shuber; 2º conferencia por um companheiro; 3º, Viva a Liberdade (marcha de J. Coelho), duo de violino e violão, pelos meninos Flavio, de 12 annos e Octavio de 11; 4º monologo em hespanhol por Juanito Ales; 5º, surpresas, pelo actor Leonardo; 6º, Serenata do Pagliacci, pelo duo infantil; 7º, canto, por um tenorino do G. D. do C. Gallego; 8º, Canção de amor (melodia de J. Coelho), pelo duo infantil; 9º, O caipira, por Peres Filho; 10º, recitativos, por varios; 11º, Ave Maria (melodia de Ch. Gounod), pelo duo infantil; 12º, um entreacto, por amadores do Grupo D. C. Gallego; 13º, Internacional, pelo duo infantil; 14º, baile.

A commissão do festival agradece, desde já, a todos que de qualquer modo se esforçaram para o successo do mesmo, bem como á imprensa, pelas publicações que esta commissão lhe tem enviado.

Convites, até ultima hora, na secretaria do Centro Cosmopolita.

O TRABALHO DAS MULHERES E DAS CREANÇAS

Buenos Aires, julho (U. P.) — Acaba de entrar em vigor uma lei nacional protegendo as mulheres que trabalham com filhos ou na imminencia de tel-os, assim como as creanças.

A lei determina que nenhum menor póde empregar-se em serviços industriaes, commerciaes, ruraes ou domesticos sem ter terminado o periodo escolar a que está obrigado. Além disso, nenhuma creança menor de doze annos póde empregar-se em qualquer trabalho fóra do seio de sua familia e tambem os menores de quatorze e maiores de doze não poderão empregar-se sem uma permissão especial attendendo a que a occupação é necessaria para seu proprio sustento, ou de seus paes, irmãos ou irmãs.

Entre as edades de quatorze e dezoito não poderão trabalhar mais de seis horas por dia ou trinta e seis horas por semana, nem mais tarde das oito horas da noite, nem mais cedo das sete horas da manhã. Nenhum menor deve ser empregado nos logares publicos, ou nas ruas, com excepção dos theatros, onde os menores podem trabalhar com a edade de dezeseis annos sob certas condições. Os menores de dezoito annos não deverão trabalhar em diversas occupações que são consideradas prejudiciaes, á saude e no caso de accidente soffrido por um menor empregado em taes trabalhos prohibidos, o patrão, de accôrdo com a lei, será o unico responsavel.

As mulheres não trabalharão mais de oito horas por dia, ou quarenta e oito horas por semana, a não ser em serviços domesticos.

As mulheres empregadas tendo filhos, gozarão certos privilegios para o cuidado dos mesmos e todos os estabelecimentos que tiverem mulheres empregadas devem tomar conta dos filhos destas, menores de dois annos, nas horas em que as mães trabalham.

Quando uma empregada está nas vesperas de dar a luz, o patrão é obrigado a dar-lhe seis semanas de licença e a reservar-lhe o logar.

Os patrões de menores devem levar um registro especial mostrando as horas de trabalho com todos os dados a elles relativos, inclusive as referencias escolares.

Os inspectores podem entrar em todos os estabelecimentos durante as horas de trabalho, afim de verificarem se a lei é rigorosamente cumprida, e o departamento nacional do trabalho deve abrir uma investigação sobre as infracções denunciadas, impondo as penas e multas em que incorrerem.

DR. RODOLPHO JOSETTI

Membro effectivo do Collegio Americano dos Cirurgiões e da Sociedade Allemã de Cirurgia.

Ex-assistente dos hospitaes de Berlim e do Rio de Janeiro. Director technico e cirurgião do Sanatorio Guanabara.

Especialidade: cirurgia thoracica e abdominal. Vias biliares e urinarias, appendicites, hernias, tumores, etc.

Consultorio: Treze de Maio, 36, 1º, 4 ás 6 horas. T. 1.009 Central. Residencia: Domingos Ferreira, 351. T. 2.009 Ipanema. (3819)

Sobre mercadorias despachadas na Alfandega de Paranaguá

Tendo o padre Candido das Cinco Chagas pedido restituição de direitos pagos pelas mercadorias despachadas na Alfandega de Paranaguá, no Paraná, mediante termo de responsabilidade, o ministro da Fazenda resolveu attendel-o no que diz respeito sómente á isenção, deixando a restituição para quando depois de ser dada baixa nos termos.

SOBRETUDOS
de casemiras inglezas, ultimos modelos,
n'A TORRE EIFFEL
97, Ouvidor, 99
(8597)

Na Associação dos Empregados no Commercio

Já são varios os estabelecimentos commerciaes que, em resposta á consulta feita pela Associação dos Empregados no Commercio, se promptificaram a conceder descontos especiaes aos socios da Associação.

A relação dessas casas acha-se á disposição dos associados na secretaria da Associação, que está fornecendo listas com a indicação dos estabelecimentos, endereços, genero de negocio e descontos respectivos.

Está entendido que a utilização dessas vantagens depende da apresentação da carteira de identidade social.

NA CAMARA

O QUE HOUVE NA SESSÃO DE HONTEM

O novo deputado fluminense

De relativa importancia a sessão de hontem. Não foi demorada, terminando minutos após a hora do expediente.

O primeiro orador, o sr. Homero Pinheiro, fez o elogio funebre do ex-deputado bahiano Aristides Spinola, requerendo que, em homenagem á sua memoria, fôsse lançado em acta um voto de pezar.

Em seguida, foi justificada da tribuna a seguinte indicação:

"Indico que a Camara dos Deputados se faça representar nas festividades commemorativas do centenario do capital do Mexico por uma delegação de tres deputados designados pela presidencia da Camara, correndo os meios pelo credito já votado para realização e collocação da estatua de Gonçalves Dias na capital mexicana."

O sr. Pinto da Rocha contestou uma noticia, já esclarecida por esta folha ha cerca de um mez, sobre factos que dizem respeito á sua conducta na atual phase politica por que atravessa o paiz.

O sr. Adolpho Bergamini, em resposta, demonstrou que o caso já havia sido convenientemente esclarecido por este jornal, numa rectificação espontanea.

Nisso se esgotou a primeira phase dos trabalhos. A' ordem do dia, não havia numero. Encerrada, rapidamente, a unica discussão constante do avulso: requerimento pedindo informações sobre a existencia de documentos que instruiram o processo de investigação referente ao Engenho da Serra, em Jacarépaguá, levantou-se a sessão.

Chegou, hontem, á Camara, o diploma expedido pela junta apuradora do Estado do Rio ao sr. Paulino Soares de Souza, eleito na vaga aberta com o fallecimento do sr. Henrique Borges.

O diploma foi enviado á commissão de Poderes.

Actos do chefe do Estado-maior da Armada

Tiveram ordem de embarcar, os primeiros tenentes medicos, drs. Manoel Claudio da Motta Maia e Antonio Barroso Studart, respectivamente, no tender "Belmonte" e couraçado "Floriano"; engenheiro-machinista, 1º tenente Mathias Bittencourt de Carvalho, no cruzador "Bahia" e o aspirante a commissario José Martins Garcia, no couraçado "Minas Geraes".

— O 1º tenente, medico, dr. Justino Nogueira Gomes, foi designado para servir na Flotilha do Amazonas.

— Vão desembarcar: o capitão de corveta Adalberto Landim, o capitão-tenente, engenhiro machinista Manoel Barbosa de Sant'Anna e os primeiros tenentes medicos drs. Justino Nogueira Gomes e Armando Barroso Studart.

A partida para S. Paulo, da turma de pharmacolandos

Para decidirem, em ultima reunião, sobre a visita aos grandes estabelecimentos industriaes paulistas, hoje, ao meio-dia, no amphitheatro de Historia Natural, realiza-se um novo encontro dos pharmacolandos da Faculdade de Medicina do Rio de Janeiro.

Para a nova estação da E. F. Paraná

Ao seu collega da Viação o ministro da Fazenda solicitou providencias no sentido de ser devolvido o processo relativo á doacção de dois terrenos, feita á União pela Municipalidade de Antonina, para a esplanada da nova estação da Estrada de Ferro do Paraná.

Placas Esmaltadas as mais artisticas para firmas, numerações, reclames, etc., na Fundição Indigena. (11735)

Banquete ao novo procurador geral do Estado do Rio

Realiza-se, dentro em poucos dias, o banquete que amigos e collegas do dr. Mario de Carvalho Vasconcellos lhe offerecem pela sua recente nomeação para o alto cargo de procurador geral do Estado do Rio de Janeiro.

Falará, offerecendo o banquete, o dr. Ulysses de Medeiros Corrêa, juiz de Direito de Araruama.

INFORMAÇÕES UTEIS

PAGAMENTOS NO THESOURO

No Thesouro Nacional, serão pagas hoje, as seguintes folhas do decimo dia util: Montepio da Fazenda de A a Z.

PAGAMENTOS NA PREFEITURA

Pagam-se hoje, na Prefeitura, as seguintes folhas de pagamento, relativas ao mez de maio: adjuntas de 1ª classe, de letras M a Z; alugueis de predios occupados por agencias, escolas e dependencias da Limpeza Publica.

Serão attendidos "rapidos" no pessoal do gabinete e secretaria do gabinete do prefeito.

SERVIÇO POSTAL

O Correio expede hoje malas pelos paquetes "Principessa Mafalda", para Dakar, Genova; "Andes", para Bahia, e Europa, via Lisboa; "Prudente de Moraes", para Santos, Paranaguá, São Francisco, Rio Grande e Montevidéo; "Itapacy", para Ilhéos, Bahia e Aracajú; "Ouessant", para Santos e Rio da Prata.

POLICIA MILITAR

Serviço para hoje:

Uniforme 6º.

Superior de dia, major Arthur [illegible].

Official de dia ao quartel general, 2º tenente Isidro Nunes.

Medico de dia, 1º tenente dr. Calaza.

Medico de promptidão, capitão dr. Macedo.

Pharmaceutico de dia, 2º tenente Campos.

Dentista de dia, 1º tenente Castro.

Interno de dia, academico Martins.

Ronda com o superior de dia, 2º tenente Orlando e aspirante Forte.

Guarda do quartel general, 2º tenente Andrade.

Guarda da Moeda, 2º tenente Cascão.

Guarda do Thesouro, 1º tenente Carvalho.

Promptidão no quartel general, capitão Domingos e segundos tenentes Aureliano e Lothario.

Promptidão na companhia de metralhadoras, 1º tenente Vicente.

Promptidão nos autos blindados, aspirante Annibal.

Circo Sarrasani, 2º tenente Ary.

Auxiliar do official de dia ao quartel general, sargento Sucupira.

Musica de promptidão, a banda do 3º batalhão.

Piquete ao quartel general, dois corneteiros do 6º batalhão.

Ordens á Assistencia do Pessoal, duas praças da companhia de metralhadoras.

Motocyclista de dia, soldado Benevenuto.

Nos corpos — Dia e promptidão, respectivamente:

No 1º batalhão, capitão Astolpho; 2º tenente Mattos.

No 2º batalhão, capitão Limoeiro; 1º tenente Paulo Telles.

No 3º batalhão, 2º tenente Euclydes; 2º tenente Oliveira.

No 5º batalhão, capitão Carneiro; aspirante Gonçalves.

No 6º batalhão, 1º tenente Mariath; 2º tenente Florentino.

No regimento de cavallaria, 1º tenente Lauro; aspirante Nunes.

No corpo de Serviços Auxiliares, 1º tenente Calazans.

O DELEGADO DE DIA

Está de serviço, hoje, na repartição central de Policia, o 1º delegado auxiliar.

O habeas-corpus hontem concedido a Mario Rodrigues

(Continuação da 1ª pagina)

Linhas adeante continúa o v. accordam:

"Mas, quando assim não fosse e evidente se revelasse o dispositivo da lei n. 4.743, no sentido da competencia da justiça local, nem [illegible]

[illegible]

OS VOTOS DOS MINISTROS

[illegible]

Ita Speratur.

Raul Gomes de Mattos.

A LEITURA DAS INFORMAÇÕES DO JUIZ DA 1ª VARA

[illegible]

TRES LIVROS QUE IMMORTALIZAM UM ESCRIPTOR

Pierre Louys morreu sem nunca ter tirado um retrato

A folha de rosto da obra immortal de Pierre Louys

[illegible]

O 3º promotor publico offerece denuncia contra o falso "Conde de Matarazo"

[illegible]

Sorte grande

Foi pago hontem, no Centro Loterico á rua Sachet n. 4, onde foi vendido, o bilhete n. 6221 premiado com 100 contos, na Loteria de Minas extrahida na terça-feira ultima. (6401)

CUIDADO COM OS "ESBARROS"

Os "punguistas" estão "trabalhando" nos suburbios

[illegible]

HOJE 100 Contos Plano Popular
CENTRO LOTERICO
R. SACHET, 4

Em torno da liberdade de critica

[illegible]

Communicação aerea entre a China e a Russia

[illegible]

O "Premio Alvarenga" de 1925 será conferido ao dr. J. Barros Barreto

[illegible]

Cumpriu a pena e requer "habeas-corpus"

[illegible]

Saccos de calor SEM agua [illegible] RADIO PACK [illegible] (3985)

Licenças concedidas pelo ministro da Guerra

[illegible]

Vae á Valença

[illegible]

QUASI O AUTO VIROU!

Mas a carga caiu e tres pessoas ficaram feridas

[illegible]

DR. RODOLPHO JOSETTI [illegible]

O concurso de segunda entrancia nos Correios

[illegible]

UM CRIME EM JACAREPAGUÁ

Saturnino, o perigoso desordeiro apunhala um velho professor

"Saturnino, um perigoso desordeiro que é actualmente o terror da população ordeira de Jacarepaguá, o longinquo suburbio do Rio de Janeiro, acaba de praticar mais um crime, desta vez contra um pacato senhor, o qual, se não morreu na ponta de um punhal, foi porque a sorte o protegeu justamente no momento em que contra elle investiu, furioso, o facinora famoso.

Esse individuo é sufficientemente conhecido da nossa policia, por isso que innumeros são os crimes por elle praticados nas zonas por onde tem passado.

A sua ultima, um velho professor, conseguiu, milagrosamente escapar com vida das suas mãos.

Trata-se do sr. Francisco Bastos, de côr branca, de nacionalidade portugueza, com 62 annos de edade, morador á rua da Carioca n. 2, em Jacarepaguá.

Occorreu o crime no logar denominado Anil, na Ponta d'Agua, onde é professor o sr. Bastos.

Após ligeira troca de palavras entre Saturnino e o professor, por motivos que não nos foi possivel precisar, o desordeiro, usando de um punhal, atirase contra sua victima num golpe, ferindo-o no hemi-thorax esquerdo.

O sr. Francisco Bastos, que foi immediatamente transportado para o Posto de Assistencia do Meyer, recebeu alli os primeiros soccorros, recolhendo-se depois, á sua residencia, onde ficou em tratamento.

As autoridades do 24º districto, logo que tomaram conhecimento do crime, partiram para o local, afim de capturar Saturnino, o que não conseguiram até á hora em que escrevemos estas linhas.

Um deputado paulista denunciado por crime eleitoral

(Do correspondente)

S. Paulo, 10 — O procurador da Republica neste Estado offereceu ao juiz da 1ª Vara denuncia contra o dr. Hilario Freire, deputado estadual e residente em Jahú, por crime eleitoral. O dr. Hilario Freire é accusado de haver determinado ao prefeito de Pederneiras, Benjamin Monteiro da Silva, que não abrisse o edificio da Camara Municipal, onde deviam ser installadas as mesas encarregadas de funccionar nas eleições para o Congresso Legislativo do Estado.

O proposito do denunciado, diz o procurador, era obstar a reunião das mesas eleitoraes no logar designado, o que, entretanto, não conseguiu, porque á 1 1/2 da tarde pessoas interessadas no pleito e descrentes de uma providencia por parte do prefeito, arrombaram as portas da casa da Camara, podendo-se assim installar as mesas e realizar as eleições.

Deixou de ser offerecida denuncia tambem contra o prefeito de Pederneiras mencionado, por haver elle fallecido.

Uma pobre velha maltratada pelo proprio filho

D. Fortunata Alves da Costa, uma pobre velha dos seus 62 annos de edade, procurou, hontem, na Central de Policia, o 3º delegado auxiliar, afim de apresentar queixa contra seu filho Floriano Boritz, conferente da Estrada de Ferro Central do Brasil.

Conta ser seu algoz seu proprio filho. Residia com elle á rua Florentina n. 38, em Cascadura, sendo ante-hontem, á noite, por elle expulsa, indo, então, para a casa de seus parentes, á rua Carlos Gouvêa, em Anchieta.

Voltando á Cascadura para falar á sua nora, de nome Flora, que trabalha nos Telegraphos, foi recebida pelo filho, o qual ameaçou de espancal-a, e, se não foi por elle aggredida brutalmente, deve a Flora, que, com grande esforço, conseguiu evitar praticasse o marido tamanha malvadez. Entretanto, o filho ingrato entrou a partir todos os moveis que não lhe pertenciam. Por isso, com lagrimas, pediu á autoridade tomasse providencia cabivel em tal caso.

O 3º delegado auxiliar mandou, porém, que a inditosa mãe apresentasse sua queixa, directamente á delegacia do 20º districto policial.

E d. Fortunata, arrastando-se ao peso de seus muitos annos de edade, desceu as escadarias da Central, esperançosa de encontrar providencias no districto a cuja jurisdicção pertence o local em que foi aggredida por seu filho.

Mais um professor militar em disponibilidade

Solicitou disponibilidade, de accordo com a recente lei do ensino, o professor do Collegio Militar desta capital dr. Milton Cruz.

Escorregou, caiu e fracturou a clavicula

Contando apenas dois annos de idade, a menina Conceição, filha de Alvaro dos Santos, tem ainda as perninhas fracas, andando vacillantemente.

Hontem, não obstante, ella, dentro de casa, quiz dar uma carreira. Escorregou, porém, e caiu ao solo, fracturando a clavicula esquerda.

A Assistencia Municipal soccorreu a pobre menina, que ficou em tratamento em sua residencia.

Entrando contra a mão, o 1982 atropelou um menor

Foi na rua da Passagem. Parado, um bonde esperava que passageiros descessem. O menor Henrique de Queiroz Sampaio procurou, nessa occasião, atravessar a rua para entrar em sua casa, que é no n. 223.

Nessa occasião surgiu o auto particular n. 1.982, dirigido, ao que parece, por um amador e que atropelou a criança, atirando-a ao solo.

Henrique ficou por terra a gemer, muito ferido, e o improvisado "chauffeur", imprimindo maior velocidade á machina, em pouco tempo desappareceu.

Uma auto-ambulancia da Assistencia Municipal compareceu ao local, levando a victima para o posto central onde o medico de serviço lhe ministrou curativos.

Henrique, que é brasileiro, de côr branca e tem 12 annos de idade, foi, em seguida, recolhido á sua residencia.

Sua Santidade abordou a questão das modas

Roma, 10 (U. P.) — Sua santidade o papa Pio XI recebendo hoje em audiencia um grupo de peregrinos, abordou a questão das modas, pedindo ás senhoras christãs mais modestia no trajar. Lamentou ser necessario que o Vaticano desse ordens severas para obrigar as moças a se apresentarem com decencia ás recepções do Summo Pontifice.

O Santo Padre louvou a acção das Irmãs do Sagrado Coração de Jesus em favor das saias e mangas compridas.

Vae assumir as funcções do seu cargo

O commandante da 1ª região mandou reassumir as funcções de seu cargo o major Arthur Baptista de Oliveira, director do Centro de Cultura de Forragem, em Inhabas, no Estado do Rio.

A REVISÃO CONSTITUCIONAL

Falta sómente o estudo das emendas adiadas, para conclusão do trabalho dos leaders

A situação do funccionalismo e o estado de sitio

Os leaders da Camara concluiram finalmente o exame do ante-projecto de revisão constitucional, em geral, discutindo e approvando as sete emendas restantes, da 63 a 70. Entretanto, ha ainda, no ar, as poucas emendas em torno das quaes, pelo vulto das discussões travadas, nada ficou decidido. Desse modo, ha necessidade de uma ultima reunião dos "leaders", para decisão definitiva das mesmas emendas. Essa reunião ficou convocada para a proxima segunda-feira, descançando-se neste classico sabbado, após uma semana de intenso labor.

O desejo do presidente era provocar, ainda, uma revista global do ante-projecto, n'um como que ensaio geral de senadores e "leaders". Mas, como seria retardar um pouco a entrada da proposta, na Camara, parece que essa reunião conjuncta será dispensada.

A SITUAÇÃO DO FUNCCIONALISMO NA REVISÃO

As emendas, que se estudavam hontem, pulsam em funcção as garantias do funccionalismo, asseguradas no Codigo Politico de 91. O ante-projecto Cattete-Herculano, voltando atraz nessas garantias, pretendia restabelecer a precariedade da situação do funccionario, com a extincção da vitaliciedade, embora reconhecendo os direitos adquiridos. O debate, ahi, foi aberto pelo sr. Nogueira Penido, que se fez o paladino das conquistas do funccionalismo civil. E argumentou fatigante e extensamente, procurando fazer resaltar o espirito de justiça e humanidade da Constituição de fevereiro. O sr. Heitor de Souza tambem se manifesta neste ponto de vista, e expõe com mais methodo o que em copia foi despejado pelo deputado carioca. Ha outros argumentadores, mas todos subsidiarios.

Mas, eis que se manifesta o sr. Octavio Mangabeira, em exposição intuitiva das diversas correntes que procuram definir a situação do funccionalismo em nossa vida administrativa. Entre os que combatem a vitaliciedade absoluta, que quasi temos, ha os que desejam conciliatoriamente, já para o processo judiciario, já para o administrativo, este fundamentado no "enquanto bem servir". Desde que se procurava armar, agora, o poder de recursos, para só conservar os bons funccionarios, sem se pular para uma solução completamente reaccionaria, uma vez que o processo judiciario do funccionario ensanchava embaraços quasi irremoviveis ao Executivo, seria mais humano e organizador que se estabelecesse a demissão do funccionario em processo administrativo. Este dispositivo na Constituição era o sufficiente para cortar qualquer embaraço á direcção efficiente do Executivo, nos serviços publicos. Admittido, na reforma, o principio da demissão do funccionario com mais de 10 annos de serviço, por meio de processo administrativo, a legislação ordinaria não mais poderia crear o embaraço que se temia. E, depois, sendo o processo administrativo, não era de temer que o governo se visse sem recurso para manter nos postos só os que bem servissem.

Esta defesa do sr. Octavio Mangabeira levou o sr. Herculano de Freitas, em particular, a argumentar a defesa do ante-projecto, com as taes suggestões de preconceito. Frisava que o processo administrativo, exposto de maneira tão seductora, em theoria, nada adeantava na pratica. E, considerando motivos ponderou que o processo administrativo em nada resolvia o caso, desde que o funccionario seria julgado por outros funccionarios. E o *leader* paulista, que tanta experiencia tem da vida, affirma que lobo não come lobo. Aliás, se o sr. Herculano fosse frequentador de cinema, e apreciasse fitas naturaes, deveria ter-se lembrado de uma excursão a regiões polares, em que se assistia a tragedias de lobos abocanhando lobos. Depois, symbolicamente, deve contestal-o o proprio sr. Marcellino Barreto...

Por fim, fala o presidente da Republica. Ensancha-se-lhe a occasião, para defender-se de versões que lhe attribuem antipathia á classe humilde e sempre laboriosa dos servidores do Estado. O seu ponto de vista, ao que diz, é antes em favor do proprio funccionalismo. Deseja simplesmente uma capacidade burocratica menos saturada, para ser melhor remunerada. E então o chefe do governo entra em considerações sobre o que chama a inclinação burocratica do brasileiro. Parece-lhe que se impõe reagir contra esta tendencia de todos que sómente vêem no emprego publico facil a solução pratica da vida. E, emquanto isto, com um sólo feracissimo, e cheio de riquezas, diz que os brasileiros não sabem por em valor os proprios recursos excepcionaes da terra.

Em todo caso, teve a suggestão Cattete-Herculano que prevalecer.

A aposentadoria é uma outra face do problema, agitada em outras emendas. Os mesmos principios foram aventados, e sempre definindo-se em maioria, embora timida, uma corrente em favor do melhor reconhecimento dos direitos dos empregados do Estado. A aposentadoria, com mais de 30 annos de serviço, quando se torne o servidor invalido para o exercicio do cargo, é tambem encarada como um pouco rispida. As suggestões attingem o proprio campo da legislação social, em que o Estado se estreou, entre nós, impondo umas tantas garantias da situação do operario aos patrões. Ahi, a simples invalidez no exercicio da funcção, é um titulo justo para merecer uns tantos favores. De outro lado, baseados outros nas proprias considerações do presidente, que reclamava o funccionario habil e bem remunerado, para melhor efficiencia do serviço, alvitravam o afastamento dos que se fossem envelhecendo nos cargos. E assim se pleiteava a compulsoria do empregado com mais de 70 annos de edade.

Parece que, visando-se temperar a rigeza da primeira emenda, conseguiu-se, em primeiro logar, além da aposentadoria com 30 annos de serviço, por invalidez, a applicação, ao funccionalismo, da lei de accidentes. Depois, conveiu-se na vantagem da compulsoria para os funccionarios com mais de 70 annos.

De outro lado, entrou-se a considerar a questão dos direitos adquiridos, na defesa dos actuaes funccionarios. Agita-se uma face curiosa do problema: não é só o direito adquirido, do actual funccionario com mais de 10 annos de serviços; ha tambem o lado da espectativa a esse direito, tão legitimo para uma garantia justa, e a que o funccionario nomeado no regimen da vitaliciedade sempre aspirou. Desconhecer-lhes essa espectativa de direito era uma injustiça.

Dess'arte, essa providencia geral fica aceita, adoptando-se as innovações com relação ao funccionalismo, mas se resalvando os direitos adquiridos dos servidores com mais de 10 annos de serviços, e a espectativa a esses direitos, dos nomeados no actual regimen.

Tambem, de um modo geral, procura-se acondicionar o regimen dos militares a esses principios.

O ESTADO DE SITIO

O estado de sitio do ante-projecto foi a outra grande discussão do dia. Primeiramente, nos debates geraes, que já se haviam travado em torno, tinha-se conseguido uma conquista sobre o espirito do ante-projecto. O espirito de garantia geral inclinava-se para um sitio melhor definido, em que todos soubessem quaes as garantias constitucionaes suspensas com a sua applicação. E desse modo se chegara a um accordo, em que se impunha que o decreto de sitio enumerasse as garantias que, com elle seriam suspensas. Vencendo o methodo elucidativo, era com certa ansia que se aguardava a discussão da emenda 68, hontem. E não deixou de pairar no ar uma certa inquietação quando o sr. Herculano de Freitas se ia limitando á simples leitura da letra do ante-projecto. Sentia-se que todos se interrogavam com os olhos. Então, é que o manipulador do ante-projecto se faz lembrado, e lê a emenda de accordo com a suggestão assentada: "poder-se-á decretar o sitio para qualquer parte do territorio nacional, enumerando-se no decreto as garantias suspensas, e que podem ser quaesquer ou todas dos paragraphos 1, 3, 8, 10, 11, 12, 13, 14 e 18 do art. 72, não podendo as outras serem attingidas, suspendendo-se o "habeas-corpus" para as prisões enquadradas no decreto.

Houve, *leader*, que ainda assim se alarmou, e alvitrou o exemplo da prisão de um proprio delegado do povo, com esse novo regimen, com o que, ao seu vêr, não poderia elle recorrer ao remedio do "habeas-corpus". O sr. Octavio Mangabeira principalmente esclarece-lhe a duvida: a suspensão do "habeas-corpus" é só para as prisões que se fizerem dentro do decreto do sitio, isto é, abrangidas na enumeração da suspensão das garantias. Demais, affirma o *leader* bahiano, nem todas as prerogativas constitucionaes seriam suspensas.

Aliás, a impressão geral acalmou-se com a adopção do systema enumerativo da suspensão de garantias no decreto de sitio.

Um engenheiro chefiava uma quadrilha de arrombadores!

Todos os membros desse grupo de ladrões são allemães

S. Paulo, 10 (A. A.) — A Delegacia de Furtos e Roubos do Gabinete de Investigações, á cargo do dr. Ferreira Alves, acaba de prender uma perigosa quadrilha de arrombadores, chefiada por um engenheiro civil. Todos os seus membros são allemães. Praticou ella varios assaltos e roubos aqui e nos municipios visinhos. Delles onze estão completamente deslindados, tendo a autoridade apprehendido mercadorias e joias no valor de centenas de contos de réis.

Estes roubos eram praticados por um unico systema — o de arrombamento de venezianas — e isso deu logar a que a autoridade desenvolvesse acuradas pesquizas e concluisse pela existencia de uma unica e habil quadrilha.

A Delegacia de Technica muito collaborou para a descoberta, pois, forneceu á de Furtos e Roubos relevantes elementos, taes como pegadas, levantadas em gesso, impressões, etc.

Innumeras diligencias foram effectuadas nesta cidade e no Rio, sendo apprehendidas innumeras joias e cautelas de penhores. Varias joias foram enterradas pelos ladrões no logar denominado Broocklin Paulista.

São componentes desta quadrilha: Adolpho Scheel Filho, engenheiro, de 25 annos, allemão, chefe; Augusto Kurte, 24 annos, mecanico; Alexandre Brisgill, 20 annos, mecanico, e Walter Scheel, de 22 annos.

Duas pessoas colhidas pelo mesmo automovel

Despreoccupadamente passava José Ribeiro de Freitas, hontem, pela rua São Luiz Gonzaga, quando surgiu, a correr, um automovel. O pobre homem quiz fugir, mas, atrapalhando-se, foi colhido pelo vehiculo e atirado ao sólo, recebendo diversos ferimentos e contusões pelo corpo.

Procurando fugir o chauffeur imprimiu maior velocidade ao vehiculo, indo atropellar, pouco adiante, Oswaldo Baptista, que ficou muito contundido.

Ambas as victimas foram soccorridas pela Assistencia Municipal, recolhendo-se, depois, ás suas residencias.

A policia não tomou conhecimento desses dois atropellamentos.

Quem aggrediu o Adriano?

Apresentando um ferimento na região frontal, produzido por canivete, foi, hontem, ao Posto Central de Assistencia Adriano Moreira Fonseca, que declarou ter sido offendido na rua Cosme Velho, em frente ao n. 236.

Não disse elle quem o aggrediu e, depois de medicado, recolheu-se á sua residencia, que é á rua das Laranjeiras n. 382.

Um menor colhido por um auto na rua Humaytá

Ao procurar atravessar a rua Humaytá, hontem, o menor Ilke, de 9 annos de edade e filho de Francisco de Sá, foi colhido por um automovel, cujo chauffeur, dando maior velocidade ao vehiculo, fugiu, deixando a criança por terra, com diversos ferimentos pelo corpo.

A victima, depois de medicada pela Assistencia Municipal, recolheu-se á residencia de seu pae.

UMA ARTISTA DE CABARET ASSASSINADA A TIROS DE REVOLVER

O protagonista deste crime foi um engenheiro agronomo

A população de Bello Horizonte foi surprehendida, hontem, com um drama de sangue, de que foi protagonista um engenheiro agronomo e victima uma artista de cabaret.

Eis como o nosso correspondente na capital mineira nos relata o doloroso facto:

Bello Horizonte, 10 — Na pensão *chic* conhecida pelo nome de "Palacio das Aguias", foi friamente assassinada por Alcides Cambraia, a artista de cabaret Esperancita. O criminoso, que esgotou sobre a sua victima todas as balas do seu revolver, confessou, na delegacia, o seu delicto, dando como motivo o ciume.

Esperancita era de nacionalidade hespanhola, muito querida nas rodas alegres e gozava de fama como cantora. A sua morte não foi instantanea, chegando a resistir á operação a que foi submettida na Santa Casa. Logo depois de operada veiu a fallecer, pois a bala que lhe causou a morte perfurou-lhe os intestinos.

O seu corpo foi removido para o necroterio da 2ª delegacia. O seu enterro sairá dali para o cemiterio de Bemfica. E' coróa sobre o seu caixão. O criminoso, que, preso, confessou friamente o crime, que deseja ser tomado como passional.

Alcides Cambraia é engenheiro agronomo e muito conhecido aqui.

O enterro de Esperancita realizou-se ás 7 e meia da noite, com grande acompanhamento, saindo o feretro da 2ª delegacia. Sobre o caixão viam-se diversas corôas, na sua maior parte levadas pela suas companheiras.

A victima morava na pensão chic "Palacio das Aguias", de propriedade de Leonidia Gomide. Cada uma das suas companheiras de casa depositou uma coõa sobre o seu caixão. O enterro de Esparancita foi dos mais concorridos que tem havido aqui, tomando parte no cortejo todas as suas companheiras. O seu verdadeiro nome era Suzana Eulalia e a infeliz não tinha parentes em Bello Horizonte. A victima de Alcides Cambraia fez parte, ha tempos, da Companhia Iris. Era uma linda mulher e morre aos 20 annos de edade.

Exploração de uma fabrica de fogos em Napoles

Napoles, 10 (U. P.) — Explodiu aqui uma fabrica de fogos de artificio, matando tres pessoas e ferindo duas. As detonações foram ouvidas a muitas milhas de distancia.

Vae servir como instructor da Policia Militar

Attendendo á solicitação do seu collega da Justiça o ministro da Guerra mandou por á sua disposição o primeiro tenente Pedro Eugenio Pires para exercer o cargo de instructor da Policia Militar do Districto Federal, em substituição ao primeiro tenente Orlando de Verney Campello exonerado, a pedido, do mesmo cargo.

ULTIMA HORA

A SITUAÇÃO CREADA PELOS ACONTECIMENTOS DE SHANGAI

O INQUERITO SOBRE AS ORIGENS DAS DESORDENS DE SHANGAI

Pekim, 10 (H.) — O ministro da França retirou-se da commissão nomeada pelas potencias para proceder a inquerito sobre a origem das desordens de Shangai, devido á divergencia de vistas entre o corpo diplomatico e o Conselho Municipal de Shangai, no que respeita aos poderes do Conselho em face das legações.

O GOVERNO JAPONEZ VAE PEDIR COMPENSAÇÕES

Shangai, 10 (H.) — A legação do Japão em Pekim entregou ao ministro dos Negocios Estrangeiros uma nota em que o governo de Tokio declara que pedirá compensações materiaes logo que estiverem definitivamente avaliados os prejuizos causados aos subditos japonezes pelas desordens de Shangai.

Ainda o movimento militar do Equador

WASHINGTON, 10 (H.) — **Funccionarios do Departamento de Estado e outras autoridades competentes confirmam a noticia da tentativa do partido militar de Guyaquil para derrubar o governo. A situação é delicada embora em Quayaquil haja ordens rigorosas para evitar o mais possivel derramamento de sangue e estragos materiaes.**

Ao Departamento de Estado chegou a noticia de Quayaquil, ainda não confirmada, de que em Quito a ordem não foi alterada.

O presidente da Republica já tinha regressado á capital depois de passar em Guayaquil longo periodo de férias.

O Mexico evita os elementos communistas

Mexico, 10 (A. A.) — O Ministerio das Relações Exteriores enviou instrucções aos consules no sentido de que não sejam visados passaportes de elementos communistas que se destinem ao Mexico.

O Ministerio do Interior communicou tambem aos inspectores de immigração que não permittam o desembarque em portos mexicanos de individuos tidos como communistas.

A situação entre os Estados Unidos e o Mexico

Mexico, 10 (U. P.) — Os membros mexicanos da commissão mixta dos Estados Unidos e do Mexico de reclamações, regressaram inesperadamente a esta capital, vindos de Washington, afim de conferenciarem demoradamente com o ministro das Relações Exteriores, dr. Saenz.

O governo não explicou os motivos da volta repentina desses delegados.

Expediente

ASSIGNATURAS

Brasil { Anno....... 60$000 / Semestre. 35$000

Exterior { Anno....... 140$000 / Semestre. 80$000

As assignaturas de semestre e anno terminam sempre em 30 de Junho e 31 de Dezembro, respectivamente.

Numero avulso .... 200 rs.
Idem no interior ...... 300 rs.
Idem atrazado .... 400 rs.

PUBLICAÇÕES
(Preço por linha)

[illegible]

Annuncios e reclames commerciaes, contrato de accôrdo com a tabella em vigor.

TELEPHONES:
Direcção, 1358 C. Redacção 5808 C. Administração, 37 C.

Endereço telegraphico "Correomanhã".

AGENCIAS DE ANNUNCIOS

São nossos agentes geraes nesta Capital os srs. Lima & Comp., Largo da Carioca n. 15, sobrado, e em São Paulo, os srs. Silva & Pimentel, rua 15 de Novembro 61, sobrado.

AOS INCAUTOS

Chamamos a attenção dos nossos annunciantes para só pagarem as suas contas aos cobradores autorizados pelo *Correio da Manhã*, pois um vigarista que se assigna A. Villas Bôas tem recebido indevidamente diversas contas deste jornal.

Dona Ignez de Alvarenga

Foi, de certo, uma mulher de alma d'aço, de alma talhada para os grandes transes de emoção, aquella Dona Ignez Monteiro de Alvarenga, a da alcunha respeitosa de "Matrona", de que Pedro Taques nos fala na *Nobiliarchia Paulistana*.

[illegible]

Viriato Corrêa

A REVISÃO E O REGIMENTO DAS CAMARAS

Desde o anno passado que a reforma constitucional vem preoccupando vivamente o mundo politico [illegible]

[illegible]

Moniz Sodré

Topicos & Noticias

O tempo

BOLETIM DA DIRECTORIA DE METEOROLOGIA

[illegible]

[illegible] porque dissemos, no começo desta nota, que só amanhã o povo do Rio saberá quanto lhe custará a carne, nas mãos dos retalhistas. Estes, como intermediarios, nada perdem e só o consumidor paga tudo.

Mas, como se trata de um problema, cuja solução urge, não basta que o governador da cidade se limite a tentar medidas protelatorias, na previsão de ser rescindido o contrato, desfecho que os marchantes não receiam, sendo até certo que o desejam. O consumidor não deve ficar indefeso, entre as duas contingencias em perspectiva: a dos fornecedores, monopolistas da mercadoria, e a dos intermediarios, por sua vez constrangidos a aggravar as suas tabellas.

Veremos qual será a situação do mercado da carne.

E' a 31 de agosto que termina o periodo normal de funccionamento do Congresso, e logo virá a primeira prorogação, para ainda se succeder outra, e mais outra... até o dia de S. Silvestre. Nada de extraordinario, aliás, nisto, por se ter transformado no costume mais normal do legislativo.

O caso desperta-nos, agora, a attenção, só pelos pruridos de fazer cumprir o Regimento, no estudo prompto das leis annuas, e como se vinha manifestando diversas vezes o *leader*, sr. Vianna do Castello. Pois, apezar de faltar pouco mais de um mez, para a conclusão do periodo que devia ser normal, na funcção do Congresso, ainda as leis de meios e outras annuas não deixaram a Camara baixa, em direcção ao Senado. Os orçamentos, principalmente, não tiveram, até agora, relatadas as emendas de segunda, e não obstante a pressa com que foram atirados no recinto, o que não lhes permittiu a honra classica dos pareceres, ou narizes de cêra, como com algum pinturesco, se exprime o sr. Castello.

Agora, não é o caso de exultarem os velhos relatores, pela averiguação da pouca vantagem da corrida?

Em sua ultima reunião, as directorias da Associação Commercial do Rio de Janeiro e da Federação das Associações Commerciaes do Brasil se occuparam do ante-projecto de revisão constitucional, ora em estudos.

Classe declaradamente conservadora, o commercio não podia deixar de se interessar pelo assumpto, sobretudo na parte em que lhe diz respeito.

Aquellas associações esperam que certos dispositivos do ante-projecto não sejam adoptados em definitivo, sem prévia audiencia dos interessados.

O que mais preoccupa os nossos circulos commerciaes é a these daquelle trabalho assim formulada:

"5º — Regular o commercio internacional e o interno, podendo autorizar as limitações exigidas pelo bem publico, e tambem o alfandegamento de portos e a creação ou suppressão de entrepostos."

Ha, nessa emenda, preceitos novos, pelos quaes fica o commercio sujeito a rigores legaes, de que agora não se póde utilizar o poder publico, afim de cohibir explorações praticadas contra a collectividade, á sombra da carestia da vida.

Eis porque as Associações mencionadas já se preparam, examinando a questão e resumindo alvitres, para collaborar no propalada revisão.

Foi presente á Camara, ha tempos, um projecto elevando os vencimentos dos guardas-civis e estendendo a esses servidores os beneficios da aposentadoria de que gozam os demais funccionarios publicos. A commissão de Finanças, antes de tomar qualquer deliberação, resolveu pedir informações sobre o caso ao governo. O Ministerio do Interior acaba de lh'as fornecer. Por ellas se verifica que o titular da Justiça, impugnando embora o augmento de vencimentos, entende ser justa a extensão da aposentadoria aos guardas-civis.

Nem se comprehende que os guardas não gozem, ha mais tempo, desse beneficio. Com minguados estipendios, que mal lhes dão para cobrir as necessidades mais urgentes, estavam, no entanto, pela funcção mesma do seu officio, que é exercida ao sol e á chuva, talvez reclamando, mais do que nenhum funccionario publico, as vantagens da aposentadoria, que os prive, no fim de sua carreira afanosa e perigosa, da miseria e da fome. Entretanto, talvez sejam os unicos que ainda não a desfrutem!...

E' de crer, porém, que, já agora, em face das proprias informações os guardas-civis conquistem o que, de ha muito, os demais servidores da nação já usufruem. Será, não um favor, mas um acto de justiça.

Um dos processos mais originaes de que se tem noticia no mundo estes ultimos tempos, corre presentemente na America do Norte, no Estado de Tennessee.

Não se trata de attentado algum contra pessoas ou contra coisas, não se trata de um crime politico que por qualquer circumstancia especial se tivesse elevado a proporções tamanhas de despertar sobre elle tão grandes attenções. Mas, simplesmente, unicamente, de um delicto scientifico...

Nos Estados Unidos ha uma lei que prohibe, de modo terminante, o ensino da doutrina evolucionista. O professor Scopes, infringindo as disposições legaes, falára da doutrina condemnada, do alto de sua cathedra.

Dahi o processo. Ms. W. Jenning Bryan, ex-secretario de Estado, ex-candidato á presidencia da Republica, é o advogado da accusação.

A opinião publica se interessa vivamente na pendencia que assume de repente, o caracter de um verdadeiro acontecimento. Agitam-se as classes intellectuaes. Centenas de artigos, firmados, quasi todos, pelos nomes de maior notoriedade na sciencia, publicam-se nos jornaes mais variados. E ás vesperas da reunião do jury sensacional, a realizar-se amanhã, milhares de pessoas têm accorrido a Dayton, a cidade de Tennessee, em que se fará o julgamento.

Como sempre, a America do Norte dando a nota da excentricidade.

INDEPENDENCIA
MOVEIS
Rua do Theatro n. 1. (8376)

O ENSINO AGRICOLA

Foi, sem duvida, uma das iniciativas mais louvaveis dos governos republicanos a creação de uma repartição especial para defender os interesses da agricultura. Instituido o novo apparelho, não poderia deixar de merecer especial attenção o ensino agricola. Eis porque foi creada a Escola de Agricultura. Quando ella appareceu só nos cabia, logicamente, fazer uma pergunta: como podiamos ter vivido até hoje sem ensino agricola? Paiz de vastissima extensão territorial, tendo perspectivas assombrosas no campo das explorações agricolas, não se comprehenderia que, até então, os responsaveis pelo seu destino não se houvessem lembrado de centralizar a organização do trabalho agricola e muito particularmente de crear o ensino da agricultura.

Felizmente, porém, veiu a escola desejada. Estava fundado um nucleo de onde irradiariam as noções uteis ao cultivo do campo. Mas, como succede com tudo o mais aqui no Brasil, ao envez de uma organização simples e efficiente, de cunho pratico, montou-se uma academia de altos estudos agricolas, mais propria para formar bachareis em letras agricolo-pecuarias, do que homens para propagar pelo interior conhecimentos uteis aos habitantes do campo, prestes a tirar do solo os frutos com que poderiam contribuir para augmentar a riqueza do paiz e dos seus filhos. Foram escolhidos, a par de alguns professores capazes de ministrar, aos seus discipulos, noções concretas e de alcance utilitario, outras individualidades, sem duvida muito recommendaveis pela sua sabedoria e pelo seu talento, mas que estariam melhor indicadas para discretear, em uma Sorbonne, sobre as peculiaridades proprias ás alimarias, do que para ensinar burguezmente como se criam pintos, como se planta o algodão ou como devem ser combatidas as episootias do gado.

Procurou-se levar para a nova instituição os mesmos defeitos que compromettem a efficiencia pratica do ensino medico, facto devido á circumstancia de terem sido collocados entre os membros do corpo discente da Escola de Agricultura, muitos profissionaes candidatos a uma beca de cathedratico na Faculdade de Medicina. Não eram pessoas que tivessem amor á agricultura e nem tampouco nutrissem a convicção de que ella seria capaz de cooperar largamente no futuro do paiz. Eram candidatos a professores de biologia humana fazendo um estagio transitorio entre os irracionaes. Estavam realizando a sua aprendizagem, desempenhando a sua tarefa, mas sempre com as vistas nos concursos da Faculdade, preparando-se para elles. As sua aulas resentiam-se desse espirito, porque nellas os aspirantes ao ensino medico procuraram desenvolver os predicados vistosos da sabedoria que mais recommendam os pretendentes a uma gloria de mestre de doenças humanas. Ora, se esse estado mental já é nocivo ao ensino medico, em uma escola de agricultura, então, seria, como foi, lastimavel.

O facto é que a nossa escola de agricultura foi decaindo até tombar em um marasmo precursor da agonia e da morte. Acreditamos que a principal causa desse descalabro se encontre no desinteresse official, no esquecimento com que são tratados habitualmente aqui esses assumptos. Ensinar agricultura para que? Não ha, ao alcance da mão dos homens publicos, outros cursos de louros mais faceis de alcançar?

Fosse, porém, como fosse, principalmente por esta segunda razão, mas muito tambem pela primeira, o facto é que o ensino agricola ministrado pelo governo federal, por intermedio da periclitante escola de agricultura, tornou-se quasi uma reminiscencia. Ao passo que isso succede aqui, em outras unidades da federação, como, por exemplo São Paulo, onde o ensino agricola tem sido encarado com mais simplicidade, estão colhendo os beneficios do seu sacrificio.

Para dar uma noção exacta da orientação que tem presidido o desenvolvimento do ensino da agricultura, façamos a seguinte pergunta: de que precisaria, em primeiro logar, um estabelecimento onde se podesse realizar aquella arte? Facil seria responder: de logares onde os alumnos e futuros agricultores estudem por meio da observação os objectos principaes da sua instrucção, os bichos e as plantas. A escola deveria ter, pois, para séde, uma fazenda, um nucleo territorial onde se fizesse agricultura de facto. Pois entre nós a primeira coisa que se construiu foi um palacio nas immediações da estação da Mangueira. De saida, antes do mais, tratou-se de decorar ricamente esse templo com pinturas artisticamente feitas por um emulo de Rembrant. E quando chegou a hora de montar os gallinheiros onde os futuros homens do campo se familiarizariam com a avicultura, de erigir as estribarias e os campos para as demonstrações da pecuaria, as instalações para o estudo da veterinaria, não havia espaço. Mas o templo da sciencia estava um mimo. As pinturas ainda continuam decorando aquelle sonho de Sheherazade. Mas o ensino teve que desertar dali porque não é em palacios que se aprende a crear bichos, a arar o campo, e o semear plantas.

A commissão de Constituição do Senado deu parecer favoravel ao projecto, apresentado áquella casa do Congresso, instituindo o Codigo de Menores.

Julgada a constitucionalidade desse projecto, vae elle agora á commissão de Justiça, afim de que esta se pronuncie sobre a sua opportunidade.

Trata-se de uma iniciativa bastante complexa, que exige muita ponderação por parte daquelle orgão technico do Senado.

Apresentado por quinze senadores o projecto tem nada meos de 99 artigos, mais do que os que conta a Carta Fundamental. E', portanto longo e minucioso, presumindo-se que encerre todas as necessidades oriundas do assumpto. Os senadores apenas o subscreveram, sendo a elaboração do dr. Mello Mattos, juiz da Vara de Menores.

A nossa legislação é sensivelmente falha a esse respeito, ao contrario do que acontece em outros paizes civilizados, onde as leis nesse sentido são desenvolvidas a contento. E' o que se dá, por exemplo, para não ir muito longe, com a Argentina.

Cabe á commissão de Justiça do Senado, a cujo estudo elle será submettido, apressar o mais possivel a sua marcha, afim de que possamos tel-o em vigor dentro de breve tempo.

O mais difficil, quando se trata de casos dessa natureza, é a elaboração preliminar da lei.

Quanto a isto, não ha mais nada a fazer. O projecto está escripto de accôrdo, naturalmente, com as autoridades especialistas na materia. A sua constitucionalidade já foi julgada, não havendo quem a contestasse no seio da respectiva commissão.

Portanto, o retardamento ou não da sua approvação depende, agora apenas, do relator a que elle fôr distribuido na commissão de Justiça.

Ao certo, o assumpto tem que ser estudado e meditado, com absoluta severidade, para que, assim, possamos ter um Codigo de Menores realmente á altura das exigencias sociaes.

Nos ultimos mezes da sessão passada, a Camara votou um projecto concedendo o credito supplementar de 5:000$000, para pagamento da ajuda de custo a cinco deputados, empossados durante o correr do anno. Enviada ao Senado, a proposição não teve andamento, talvez devido á barafunda dos trabalhos orçamentarios, que, ao apagar das luzes, preterem, como é bem de ver, todos os outros.

Agora, o projecto foi retirado do esquecimento, tendo o Senado lhe encaixado uma emenda vigorando o credito de 6.000 contos para conclusão das obras de adaptação do Monroe. Mas, ainda desta vez, os cinco congressistas em questão não foram felizes. O Senado esqueceu-se de emendar convenientemente a proposição, deixando de substituir a palavra "supplementar" por "especial", como se fazia necessario. E isso porque, estando findo o exercicio financeiro, o credito a ser aberto terá de ser especial e não supplementar...

O resultado de tudo isso é que o projecto, que já se acha de retorno na Camara, que o não poderá emendar, e deve ser, por estes dias, approvado, produzirá apenas seus effeitos, quanto aos 6.000 contos para o Monroe. A outra parte a que dá o credito de 5:000$000 para a ajuda de custo aos cinco deputados, será como se não existisse, pois que, conforme se acha classificado, terá necessariamente o registro recusado pelo Tribunal de Contas.

Convenhamos que já é ter azar. Mas, nem tudo está perdido... A solução será a de elaborar um novo projecto nesse sentido. E, não se assustem. Os cinco contos não ficarão no Thesouro. O projecto não tardará em apparecer. Talvez mesmo antes do seu andamento subir á sancção...

Exquisito!

INSTITUTO LA-FAYETTE
CLIMA DE ALTITUDE
Para algumas vagas do Internato de Petropolis, acceitam-se matriculas até 15 do corrente.
Rua Visconde de Itaborahy n. 188. Tel. 1252. Petropolis. (8.474).

Uma declaração do governador de Hong-Kong

Londres, 10 (H.) — Telegramma de Hong-Kong informa ter o governador daquella cidade annunciado que estava disposto a tomar medidas draconianas se a isso fosse forçado pela situação.

MIGUEL BRAGA — Callista; Quitanda, 79, sob., esq. Ouvidor. Tel. N. 5502. (9676)

NO MUNDO POLITICO

Impressões da Camara

O sr. Erasmo de Macedo, ex-deputado de Pernambuco e frequentador assiduo da Camara, vae editar uma revista. Dizem que será politica e literaria, e, naturalmente, procurará mexer com gregos e troyanos.

— Vou atacar, dizia o provavel jornalista. Reentrarei na actividade de lança em riste. Abrirei brecha aqui e acolá. A adversidade e o ostracismo retemperaram-me a fibra e tornaram-me philosopho. Vocês irão ver como eu tenho um arsenal de idéas a ventilar. E para começar, publicarei uma serie de artigos examinando as affirmações contidas no recente livro *Pela Verdade*. Direi bem da obra no que nella achar de bom.

— Qual será o titulo da revista, Erasmo?

E elle distraido:

— O *Elogio da Mentira*.

* * *

A bancada gaucha está preparando uma recepção festiva, para hoje, ao deputado Paim Filho. Embora civil, elle foi, como o sr. Flores da Cunha, commandante de tropas na campanha do sul, servindo á policia do sr. Borges. Na intimidade, os seus collegas e amigos tratam-n'o de "general", parecendo até que, a exemplo do que se fez no Provisorio, se pleiteará para os dois paisanos referidos a patente que Deodoro deu a Glycerio, a Quintino e que Ruy viu cassada por Floriano.

A este respeito, contava-se um caso interessante. Quando os dois representantes gauchos foram nomeados para os respectivos commandos, alguns jornaes do Rio Grande do Sul, notadamente governistas, deram-lhes logo uma graduação elevada. Chamaram-n'os o coronel Flores da Cunha e o coronel Paim Filho. Ambos não gostaram. Isso de *coronel* poderia trazer supposições pejorativas. E protestaram. Dahi a promoção ao generalato.

A' chegada do militar, pois, é possivel que haja parada e revista...

* * *

O criterio orçamentario de se reduzir as despesas ao minimo vae seguindo o seu caminho sem a menor novidade. Todos estão de accôrdo que não ha outro meio de se equilibrarem as finanças nacionaes, senão reduzindo as despesas ao minimo e carregando-se um pouco mais na dose das tributações.

Assim, percebe-se que já ha uma grande quantidade de emendas aos projectos de orçamentos dos diversos ministerios augmentando os encargos do Thesouro. Na parte referente ás subvenções, pelo Interior, então, os compromissos do erario publico cresceram consideravelmente.

No fim, quando se chegar ao classico apagar das luzes, as coisas sairão de mal para peor e tudo se justificará pela urgencia do tempo...

NO SENADO

Uma sessão sem interesse - Politica do R. G. do Norte - O sr. Aristides Rocha e a sinceridade dos politicos - O centenario do Senado - A conferencia de Washington - As vagas do sr. Alfredo Ellis - Chegou o sr. Borba.

O Senado póde gabar-se de ter feito, hontem, uma sessão mais ligeira do que as anteriores. Em materia de agilidade funccional, estamos em que a Alta Camara mantém o "récord". Os trabalhos de hontem não foram além de cinco minutos. No expediente não havia nada. Na ordem do dia, tão pouco. E, como não houvesse tambem oradores, em curto espaço, tudo foi feito a contento.

Estava inscripto, para falar ainda sobre o repto do governador Góes Calmon, o sr. Antonio Moniz. Entretanto, quando o senador bahiano chegou áquella casa do Congresso, já a sessão estava finda.

Comtudo, mesmo que estivesse presente, o representante da Bahia não teria falado, visto estar ausente o seu collega Pedro Lago, interessado pessoalmente no caso.

Hoje, porém, se houver sessão e se o sr. Lago comparecer, o sr. Antonio Moniz falará, para saber a resolução do reptante, que se tem mantido em silencio.

Regressou de Pernambuco o sr. Manoel Borba, que já hontem esteve ligeiramente no Senado.

O senador pernambucano, interpelado sobre a situação politica de sua terra, assegurou não haver nada de novo e que as "coisas" continuavam como anteriormente.

Num encontro que tivemos com o sr. Eloy de Souza, o conhecido "homem dos collarinhos", perguntámos se o governador José Augusto já havia respondido ao telegramma dos politicos norte-riograndenses, sobre o famoso "accordo" que estava sendo trabalhado nesta capital.

Com aquelle sorriso sympathico que sempre afflora aos seus labios em certos momentos, o sr. Eloy respondeu:

— Ainda não, moço.

E accrescentou, com malicia:

— O telegrapho está muito atrazado...

Nessa altura, porém, um outro senador nortista, que ouvira a conversa, disse-nos:

— Você chama aquillo apenas "telegramma"? Uma imposição, isto sim, e das bôas!

Alguem censurava os politicos amazonenses a proposito da autorização que elles deram, expressamente, ao executivo para indicar o futuro governador daquelle Estado.

O sr. Aristides Rocha, que é homem de recursos, aparou o golpe de censura com estas palavras:

— Amigo, fomos apenas sinceros. Demos logo a autorização por escripto. Pratos limpos. Ha quem dê taes poderes ás occultas. Nós, não! Foi ali, no claro, para todo mundo ver. Sinceridade no caso.

O censor não proseguiu...

Estiveram reunidos, no gabinete do presidente, os senadores que estão incumbidos de elaborar o livro sobre o centenario do Senado.

Segunda-feira, farão nova reunião, para assentar, em definitivo, a acção de cada qual na organização daquelle trabalho sobre a nossa vida parlamentar.

Só hontem chegaram ao Senado as informações solicitadas por aquella casa do Congresso, ao Ministerio do Exterior, a proposito da Conferencia Interparlamentar, a reunir-se em Washington.

Essas informações estavam pedidas ha quasi dois mezes, sendo certo que o seu retardamento póde prejudicar a actuação que porventura possamos vir a ter naquelle certamen internacional.

O programma da conferencia é longo, tendo a ella adherido, até agora, grande parte das nações do velho e do novo continentes.

Entretanto, della não fazem parte, ainda, entre outros paizes, o Chile, a Argentina, o Paraguay, o Brasil, etc.

O senador Rosa e Silva, completamente restabelecido, deverá voltar á actividade parlamentar na proxima segunda-feira.

Possivelmente, s. ex. fará, logo que compareça ao seu posto, um longo discurso analysando certas passagens do livro do sr. Epitacio Pessoa.

Até agora, não foi nomeado o substituto do sr. Alfredo Ellis na commissão de Finanças.

Ao que sabemos, o presidente aguarda a consulta feita aos senadores paulistas sobre o caso. A nomeação deverá recair sobre um dos restantes embaixadores de S. Paulo, pelo que, sendo assim, a questão não tem mais a importancia que teria em caso contrario.

Quanto á cadeira vaga na representação da terra do café e das estradas de rodagem, não ha mais duvida que ella será dada ao sr. Washington Luis.

A CARNE

A firma Caldeira, Goulart Limitada rescindiu o seu contrato para abastecimento de carne a esta capital

O contrato que a firma Caldeira, Goulart, Limitada, assignou em outubro do anno passado com a Prefeitura, para o abastecimento de carne verde a esta capital, foi rescendido hontem. Foi a solução encontrada para terminar a situação creada pela firma arrendataria, que, depois de abater em........ nove mezes, uma média de 200.000 bois e ter ganho mais de 8.000 contos, ainda queria augmentar de 200 réis o kilo da carne.

Era de mais!

Ha muitos dias que vinhamos tratando do assumpto com o interesse que despertam as causas que prejudicam a economia do povo. Demonstrámos, com declarações, que essa firma, auxiliada por um ex-deputado paranaense, pelos irmãos Rocha Vaz e outros cavalheiros de destaque, vinha de ha muito pleiteando o augmento de preço, que nada tinha que o justificasse. As feiras, tanto as de S. Paulo como as de Minas têm gado em abundancia, com algum retraimento dos boiadeiros, que, tendo apenas um comprador para as suas boiadas, ao preço de 18$ e 19$ a arroba, procuravam reduzir o prejuizo que vinham soffrendo.

A Central e a Sul Mineira têm o serviço de transporte regularizado, fornecendo ao Matadouro de Santa Cruz todo o gado confiado para o côrte. Não havendo falta de gado nem de transporte; achando-se as feiras em condições de abastecerem esta capital; sendo a época de safra, de fartura e de gado gordo e barato, que razão acceitavel podia apresentar a firma Caldeira, Goulart, Limitada, para o augmento do preço da carne? Nenhuma. Assim o entendeu o sr. Alaor Prata, recusando terminantemente a alteração pedida. Ouviu a boa razão.

Depois dos diversos artigos que escrevemos sobre a estulta pretenção, procurando chamar a attenção do governador da cidade, suppunhamos a pretenção adiada e a questão quasi morta, quando chegou ao nosso conhecimento que a firma Caldeira, Goulart, Limitada, dirigira um memorial ao Prefeito scientificando que a partir do dia 10 do corrente, com o contrato ou sem o contrato, a carne seria vendida por 1$500 no Entreposto. Desde, então, a firma contratante empregou os maiores esforços junto do sr. Prefeito, para ser attendida na sua pretenção, dentro do contrato que vinha explorando de modo censuravel, porque, reservando para uma época que se avisinhava o seu grande "stock", dava para consumo apenas o gado que ia adquirindo nas feiras. E em que condições: cansado, magro, enfraquecido, sequioso e... até febril! A matança foi reduzida de mais de 200 bois por dia. Deante da attitude do prefeito, a firma declarou que considerava rescindido o seu contrato, sujeitando-se á perda da sua caução de 500 contos, em favor dos cofres municipaes.

Emquanto o Prefeito conferenciava com os marchantes interessados, a situação no Entreposto era de espectativa.

Retirada a tabella de 1$300, os retalhistas ficaram esperando o preço da mercadoria para amanhã. Já passava das 5 horas da tarde, quando os srs. Caldeira, Goulart, Limitada, mandaram um emissario para S. Diogo, ordenando aos seus representantes que affixassem o quadro negro dando dando o preço para amanhã — 1$500.

O serviço começou logo depois com a regularidade costumeira, como se essa elevação fosse a coisa mais natural do mundo.

No primeiro instante, todos os retalhistas suppuzeram que o Prefeito, acceitando as razões apresentadas pela firma arrendataria, havia reformado o contrato, concordando com o augmento, mas, logo depois, surgiu a verdade em toda a clareza — era a rescisão do contrato, o aniquillamento do "trust maldito", na phrase dos boiadeiros prejudicados no seu trabalho rude, fatigante e laborioso; era a perda de uma caução vultuosa e era finalmente a liberdade da matança, o commercio restabelecido na sua plenitude, a vida nos campos, nas invernadas e nas feiras que surgia.

Em virtude da situação creada pelo procedimento dos srs. Caldeira, Goulart, Limitada, ficou sem effeito o accordo estabelecido com os retalhistas para a venda da carne, o que talvez dê logar a abusos. Provendo isso, resolveu a directoria da Sociedade União Protectora dos Retalhistas de Carne Verde, fazer um appello aos seus socios para observarem a tabella actual com o augmento feito, para evitar reclamações do povo. A carne nos talhos deverá obedecer aos seguintes preços — 1$600, 1$700 e 1$900.

Para sairmos da situação actual, urge que o governo facilite o transporte do gado aos diversos marchantes, que por effeito do contrato rescindido estão affastados do mercado, para ser estabelecida a concorrencia e para que pague a nossa população a coberto da exploração dos que estão senhores do grande "stock", que possuem, superior a dez mil bois, nas suas fazendas de Sitio, Tres Corações e Barretos.

O governo não deve desprezar nesta emergencia, o concurso da "Brasilian Meat", que foi affastado do mercado pelo monopolio do contrato que estava em vigor, por tratar-se de um poderoso concorrente.

A Prefeitura forneceu á tarde, á imprensa, o seguinte communicado:

"Na petição em que os actuaes contratantes do abastecimento de carnes verdes á população desta cidade, expuzeram os motivos que os impediam de continuar a assegurar o fornecimento de carne ao Districto Federal, ao preço estipulado no contrato firmado com a Prefeitura, isto é, a 1$300 o kilo, no Entreposto de São Diogo, o sr. Alaor Prata, prefeito, proferiu o seguinte despacho:

"Não ha o que deferir. O contrato está de pé, sustentado pela Prefeitura, até agora, em todas as suas praças.

Na previsão, porém, de que essa solução venha determinar a possibilidade de rescisão do contrato em vigor, o sr. prefeito convidou os contratantes e demais marchantes para um entendimento sobre o assumpto, não havendo até o presente chegado a resultado satisfatorio."

Do sr. Antonio da Silva Azedoff, presidente da Sociedade União Protectora dos Retalhistas de Carnes Verdes, recebemos as seguintes linhas:

"A directoria desta sociedade pede a todos os seus consocios e collegas que, deante da situação anormal creada pela rescisão do contrato que vinha sendo explorado pela firma Caldeira, Goulart, Limitada, que accidentalmente augmentou o preço da carne no Entreposto, que observem a tabella actual augmentada apenas na proporção do augmento feito."

O Prefeito, logo que teve sciencia da rescisão do contrato, tomou as providencias exigidas pelo caso para ser normalizado o serviço de abastecimento com a liberdade da matança.

Mais vale tarde do que nunca. Confirma-se ainda uma vez o proverbio: não ha bem que sempre dure... nem mal que não acabe.

Com a presente noticia fica restabelecida a verdade. A nossa noticia publicada hontem, colhida ás ultimas horas da noite, não nos permittiu conhecer a verdade nos seus detalhes e esclarecer melhor um assumpto de tanto interesse.

E' no Brasil que se deve procurar o berço da civilisação?

(Continuação da 1ª pagina)

O coronel Fawcett observou entre esses indios a faculdade singular de se aperceberem da approximação de um estrangeiro, sem aviso de quem quer que seja. E' sem duvida por isso que elle muitas vezes se viu subitamente em presença de grupos completamente armados. A experiencia lhe ensinou que em taes casos é de grande conveniencia mostrarem-se as armas que porventura se traga, de maneira ostensiva, levantar o braço direito e conservar-se de pé, immovel. Por fatigante que seja essa posição, Fawcett, sempre que foi necessario, mantinha-se assim, durante longo tempo, até que os selvagens acabassem de fazer uma inspecção minuciosa. Durante essa cerimonia os indios conversam em voz baixa. Se o exame é favoravel ao hospede, lhe offerecem alimentos que elle é obrigado a engulir qualquer que seja sua natureza. Em troca o hospede é obrigado a offerecer uma bugiganga qualquer e se esta é acceita nada mais ha a recear. Foi assim que Fawcett fez numerosos amigos devotados entre os indios.

Entre todas as tribus dessas regiões pantanosas persiste a tradição da existencia de uma raça de seres superiores, habitantes das "brancas montanhas" do interior. E' difficil acreditar que uma tal tradição, tão espalhada, seja inteiramente destituida de fundamento. De resto, não possuimos prova alguma em contrario e nada, absolutamente nada nos impede de suppôr que subsiste sempre uma raça civilizada, ou descendentes mais ou menos degenerados de uma raça civilizada no planalto do Brasil central. Troussart acreditava que essa região formava uma ilha no fim da época terciaria, e Lund affirma que ella é a mais velha terra emergida do globo.

Seja como fôr é uma região que nunca foi conquistada pelos europeus, ao contrario do que se passou no Mexico e no Perú.

Ella é particularmente bem protegida contra uma invasão ou mesmo contra uma penetração do exterior pela larga linha de defesas naturaes, constituida pelos pantanos e pelas florestas de que falamos.

Se, pois, as historias contadas pelos indios, todas com traços da existencia desse planalto, não são mythos fantasticos e sonhos communs, o que não se poderá um dia encontrar nesse recanto mysterioso da terra?

O QUE VIRAM, HA 172 ANNOS, OS BANDEIRANTES PORTUGUEZES

No seu relato, datado de 1753 e conservado no Rio de Janeiro, os bandeirantes portuguezes contam que no curso das suas peregrinações encontraram uma magnifica cidade fortificada, destruida por um tremor de terra e habitada por morcegos, raposas, andorinhas e gambás.

Descrevem elles, assim, a cidade:

"Penetra-se nella por tres arcos gigantescos, collocados á sua entrada. O do meio, mais alto que os outros dois, tem grandes caracteres, gravados muito alto, de modo que se nos tornou impossivel copial-os. Esses tres arcos estão na entrada de uma grande rua, tendo de cada lado casas de dois andares, cujas fachadas de pedra finamente esculpida se tornaram quasi negras pela acção do tempo. Sobre o portico da casa principal dessa rua existe uma pedra esculpida em relevo, representando um adolescente nú até a cintura, coroado de louros e trazendo um talabarte e um escudo. Em baixo estão gravados caracteres meio apagados. Penetramos em algumas dessas casas e em nenhuma dellas pudemos descobrir o menor vestigio de moveis ou de outros objectos que nos pudessem offerecer qualquer esclarecimento sobre os seus habitantes. Os compartimentos eram sombrios e a luz do sol não podia penetrar nelles. Por toda a parte a nossa voz repercutia de maneira terrificante. Seguimos o longo da rua e de repente nos encontramos em uma immensa praça, no centro da qual se erguia uma enorme columna de granito negro, tendo no alto a estatua de um homem de pé, a mão esquerda apoiada na cintura, o braço direito estendido, com o indicador apontando para o norte. Nos quatro cantos dessa praça havia um obelisco semelhante aos dos Romanos, mas estava em pessimo estado, meio destruido por faiscas electricas. A' direita via-se um palacio magnifico com um soberbo *hall* de entrada. Fóra elle, sem duvida, a residencia de algum senhor poderoso. A' esquerda, estava um grande edificio em ruinas, que tomamos por um templo, a julgar pelo frontespicio maravilhoso e suas naves de granito. Cobria uma enorme área e distinguiam-se ainda nas suas paredes meio demolidas esculpturas delicadas de personagens, emblemas de toda especie, cruzes, corôas e quantidade de outras figuras, que seria fastidioso descrever."

Uma grande parte desse velho manuscripto foi, infelizmente, inutilizada pelas traças, faltando, aqui e ali, preciosas indicações. Póde ler-se, todavia, essa passagem, que reproduzimos *in extenso*:

"Além desse edificio uma bôa parte da cidade foi completamente destruida e tragada por enormes e aterradores abysmos abertos na terra. Nem uma arvore, nem um arbusto nesse recanto; sómente montanhas de pedra.......... o duro.......... e outras obras que permittiram acreditar.......... porque, vendo-as.......... os cadaveres que.......... e uma parte dessa desgraçada.......... destruida .... por qualquer tremor de terra.......... Fóra da cidade estão ricas planicies com uma tal variedade de flôres que parece.......... a natureza e mais generosa para com esses sitios e os transforma em um verdadeiro jardim de Flora. Vimos, egualmente, algumas ,onde cresce, em abundancia, o arroz, que aproveitamos. Sobre essas lagunas esvoaçava uma multidão de marrecos, que podiamos apanhar com a mão. Descobrimos varias excavações e poços enormes, cuja profundidade, em vão tentamos sondar com longas cordas. Na superficie da terra encontrámos .... prata que parecia haver sido extrahida de uma mina e abandonada a toda pressa."

A America do Sul depois do apparecimento da cordilheira dos Andes

Mais adeante reza esse documento precioso:

"Depois nos dirigimos para a margem de um regato na esperança de descobrir palhetas de ouro. Sem difficuldade pudemos nos certificar de que o leito desse regato apresentava matizes reveladores da presença de grandes quantidades de ouro e de prata naquellas paragens.

Nessa immensa solidão não encontramos ninguem que nos pudesse esclarecer o mysterio tragico dessa cidade. Ignoramos a quem pertenceu. Muito tempo permanecemos intrigados deante das suas ruinas architectonicas, imaginando com angustia a sua grandeza e a sua opulencia nos dias de sua prosperidade...

Nesse dia alguns dos nossos companheiros nos abandonaram .... Depois de nove dias de marcha, avistaram, a certa distancia, uma canôa tripolada por duas pessoas de pelle branca, de cabellos ondulados, vestidas á européa, que deram um tiro á guisa de signal.......... escapar.........."

Neste ponto o manuscripto está inutilizado; depois, continúa: "Um dos nossos companheiros, chamado João Antonio, achou em uma casa uma moeda de ouro redonda e maior que nossa peça de 6.400 réis. De um lado, a moeda tinha a effigie de um adolescente ajoelhado e na outra face se viam um arco, uma corôa e um instrumento. Esperamos encontrar quantidade de outras moedas semelhantes na cidade, mas eram necessarios bons braços para cavar o.......... testemunho de um tão longo periodo.........."

E' essa cidade mysteriosa que o coronel Fawcett tem esperanças de encontrar nas regiões que anda percorrendo e possivelmente outras. Se o coronel Fawcett fôr feliz, como espera, as suas observações não trarão grandes luzes para a historia da humanidade? E' muito possivel que, graças a elle, tenham-se, um dia, provas incontestaveis de que esse planalto brasileiro foi, realmente, o berço da civilização — conclue Lynch.

EMFIM...

INAUGUROU-SE A MAIOR E MELHOR CASA DE CALÇADOS FINOS DO RIO:

"A' PREDILECTA".

As pessoas de bom-gosto podem agora ser servidas a inteiro contento comprando os seus calçados na "A' PREDILECTA", a sapataria da moda por excellencia e dos grandes e variados sortimentos de calçados para homem, senhora, mocinha, menina, menino e criança, dos melhores fabricantes nacionaes e estrangeiros.

Todos á "A' PREDILECTA"!

R. URUGUAYANA, 60|62 (Entre Ouvidor e 7 Set°.)

DR. OSCAR SILVA ARAUJO
DOENÇAS DA PELLE e SYPHILIS
Rua 1° de Março, 18 (X 4929)

COQUELUCHE? ANTIFERINUS
HOMEOPATHIA — DE Faria & C.
S. José, 75 — Rio de Janeiro. (3920)

Ultimas theatraes

"A DANSA DAS LIBELLULAS", NO REPUBLICA

Ouvimos, hontem, no Republica, a quarta edição de "A dansa das libellulas", a popularissima opereta de Franz Lehar, o maestro viennense immortalizado pela "Viuva alegre". Justo é, affirmar que essa supera as anteriores, não só no luxo da mise-en-scene, como nos effeitos musicaes, porque é a unica que nos deu a conhecer na sua integra a inspirada partitura.

Nas reclames da empreza insistia-se em dizer que era "A dansa das libellulas" uma das peças de mais resistencia do repertorio e que o conjuncto Armando de Vasconcellos com ella obteve grande exito em Portugal e na Hespanha.

A prova não custou a ser feita. Desde o primeiro acto, naquelle magnifico ambiente tão bem emoldurado pelo lindo scenario de Reis Filho, a platéa numerosa constatou a veracidade da affirmação e, se em Hespanha e em Portugal os applausos foram calorosos, não tiveram, certamente, a mesma espontaneidade dos que se ouviram hontem, sem que a claque tivesse tido tempo de accusar a sua presença. De facto é agradabilissima a edição portugueza de "A dansa das libellulas", que registrou um novo successo para Armando de Vasconcellos.

Aurenda de Oliveira fez com muita vivacidade o papel da irriquieta Tutú e teve que bisar o numero popular da "Bambolina", originalmente marcado, e no qual teve a collaboração engraçadissima de Vasco Sant'Anna, que fez do Bouquet um pandego que não deixou a platéa descansar um só instante.

Aldina de Souza, que registra um novo triumpho em cada papel que desempenha, deu-nos uma excellente Helena Clicot, tendo sobretudo agradado na parte cantante, acompanhada de perto pelo tenor Fernando Pereira, que se distinguiu no duque de Nancy.

A outra libellula foi a graciosa actriz Maria Alvarez, que fez viver o seu pequeno papel e apresentou-se encantadora, sobretudo no 2 acto, nas vestes de Minerva.

Nos papeis menores os srs. José Victor, Sebastião Ribeiro e Mario Campos contribuiram para o successo da representação.

A orchestra arrancou por vezes applausos merecidos e foi conduzida brilhantemente pelo maestro Luiz Gomes, profissional tão seguro na sua ardua tarefa que rege sem partitura.

"A dansa das libellulas" fará carreira e merece-o.

Dr. Bastos de Avila
CLINICA MEDICA
das 4 ás 6 horas da tarde—Rua 7 de Setembro n. ... (8781)

Ter-se-iam agadanhado a Joaquina e o Thomé?

Não foram juntos á Assistencia Municipal, a Joaquina de Souza e o Thomé Gomes. Cada um por sua vez, procurou no Posto Central o medico de serviço para lhe solicitar curativos.

Primeiro, quem foi procurar a repartição da praça da Republica foi a Joaquina. Ia, disse, pedir que a medicassem.

— Que foi isso? perguntaram-lhe.

— Não foi nada, não senhor...

A Joaquina apresentava ferimentos na face, e, depois de medicada, voltou para a sua residencia, á rua da Lapa n. 87, onde foi ferida. E' ella brasileira, solteira e tem 39 annos de edade.

Momentos depois, apparecia no Posto Central outro morador da casa n. 87 da rua da Lapa: era o joven Thomé Gomes, tambem solteiro e brasileiro e de 24 annos de edade. Tinha elle a face egualmente ferida.

Teriam os dois se agadanhado?

A policia, pelo menos não sabe e elles nada contara ma respeito...

Ultima Hora
CHAPÉOS PARA SENHORA
CHAPELARIA VARGAS
recebeu lindos modelos, fôrmas, tecidos, flôres, etc.
Rua 7 de Setembro 120,
Proximo á Rua Uruguayana.
(8402)

Quando se Sentir que está Apanhando um Defluxo

Tome-se pastilhas de Laxativo BROMO QUININA para desfazer a causa a fortificar o corpo contra um ataque de Constipação ou Influenza. São um remedio seguro e approvado pela experiencia. A assignatura de E. W. GROVE em todos os vidros.
L. n. 14 de 31-1-1917. (3929)

ULTIMA HORA

Luiza da Conceição Pereira Leite

O desembargador João Carlos Pereira Leite e familia communicam aos seus parentes e amigos o fallecimento prematuro da sua pranteada filha senhorinha LUIZA, acontecido hontem, ás 10 horas da noite, em sua residencia, á Avenida Pedro II n. 174, e aos mesmos convidam para acompanharem o seu enterro, ás 4 horas da tarde de hoje, que sairá da casa mortuaria para o cemiterio de S. Francisco Xavier. Antecipam os mais vivos agradecimentos. (X 6777)

PORTUGAL DIA A DIA

Noticias locaes

BENEFICENCIA PORTUGUEZA

Foi o seguinte, o movimento desta antiga e benemerita sociedade, no mez de junho findo:

Enfermos que passaram do mez anterior 205, entrados 151, saidos 158, fallecidos 13, em tratamento para o mez corrente 185.

Nos ambulatorios foram attendidos 2.016 consultantes, assim distribuidos: medicina geral 700, cirurgia 267, vias urinarias 663, dermatologia 483, ophtalmologia 609 e odontologia 104.

Curativos effectuados 3.699, injecções 2.588 (sendo 167 em neosalvarsan), tratamentos de physiotherapia 806, applicações de Raios X124, analyses 196, tratamentos de odontologia 469.

Com os medicamentos fornecidos dispendeu-se a somma de reis 16:588$500 attingindo os gastos geraes do hospital a 99:849$850.

A secretaria registrou a entrada de 35 novos associados, os quaes pagaram 15:400$000 de suas respectivas joias de admissão.

Desses novos socios, 15 têm menos de 20 annos, 11 são de vinte a trinta, e os restantes de mais de trinta annos.

São empregados no commercio 27, negociantes 1 e de diversas profissões os restantes.

Dois são naturaes de Aveiro, 4 de Braga, 4 de Bragança, 2 de Coimbra, 3 da Guarda, 1 de Lisboa, 8 do Porto, 2 de Vianna do Castello e 9 de Vizeu.

A thesouraria recolheu as importancias relativas ás mordomias exercidas pelos benemeritos Ernesto Francisco da Silveira, Arnaldo Chaves de Oliveira e Augusto Faria Carneiro Pacheco, em abril e maio ultimos.

As do mez findo foram custeadas pelas gentilissimas senhoritas Deolinda do Rosario Avellar e Maria José de Avellar filhas do grande benemerito da sociedade conde de Avellar, e as do mez corrente estão a cargo do sr. M. E. Marvin.

O conselho deliberativo da sociedade reuniu-se, para approvar a tabella de admissão para senhoras. Nessa reunião foi nomeada uma commissão constituida pelo conde de Avellar, commendador Antonio Augusto de Almeida Carvalhaes e commendador Antonio Dias Garcia, para dar parecer sobre a materia e alterar os estatutos.

A commissão já apresentou o seu trabalho, devendo agora reunir-se de novo o conselho para definitiva deliberação sobre a materia, o que deverá ter logar por todo o mez corrente, na sessão ordinaria a que costumam ser levadas as principaes occorrencias do semestre findo.

Pelo telegrapho

OS NACIONALISTAS VÃO FAZER OPPOSIÇÃO AO GOVERNO

Lisboa, 10 (U. P.) — O partido nacionalista cujo directorio desistiu da demissão que tinha pedido, annuncia que tenciona mover formal opposição ao governo chefiado pelo sr. Antonio Maria da Silva.

A DATA DA INDEPENDENCIA DA ARGENTINA

Lisboa, 10 (U. P.) — Commemorando o anniversario da proclamação da independencia da Republica Argentina, a legação e o consulado desse paiz hastearam a bandeira e receberam os cumprimentos das autoridades e dos corpos diplomatico e consular.

O SR. MONTEIRO GUIMARÃES

Lisboa, 10 (U. P.) — O sr. Monteiro Guimarães, vindo do Rio, partiu para o Porto, seguindo depois para Paris.

UM TELEGRAMMA DO PRESIDENTE ALESSANDRI

Lisboa, 10 (U. P.) — O presidente do Chile, sr. Arthur Alessandri, telegraphou ao sr. Teixeira Gomes agradecendo a concessão da Grã Cruz da Ordem da Torre e Espada, exprimindo a sua sympathia a Portugal e desejando a approximação chileno-portugueza.

O SR. SOUZA PINTO ACOMPANHARA' O ORPHEON

Lisboa, 10 (A. A.) — A Universidade de Lisboa escolheu o professor da cadeira de estudos brasileiros, sr. Manoel de Souza Pinto, para acompanhar o Orpheon na sua visita ao Brasil.

O CHEFE DO GOVERNO RECEBE OS CUMPRIMENTOS DA OFFICIALIDADE

Lisboa, 10 (H.) — O sr. Antonio Maria da Silva recebeu hoje os cumprimentos da officialidade da guarnição, na qualidade de ministro da Guerra.

O DIRECTORIO DEMOCRATICO

Lisboa, 9, (H.) — O Directorio do Partido Democratico está em activa diligencia no sentido de harmonizar os dois leaderes partidarios srs. Antonio Maria da Silva e Domingues dos Santos.

Nos circulos politicos espera-se que os esforços do Directorio produzam effeito, de maneira a reinar novamente entre o Presidente do Conselho e o ex-chefe do governo a mesma união de vistas que os ligava antes dos ultimos acontecimentos politicos.

FALLECIMENTO

Lisboa, 9, (U. P.) — Falleceu em Fafe o Conselheiro Vieira Castro.

A COMMEMORAÇÃO DO RAID LISBOA-RIO

Lisboa, 9, (U. P.) — Por occasião da passagem do vapor "Massilia" pelos penedos São Pedro e S. Paulo realizou-se uma commemoração do raid aereo Lisboa-Rio, sob a presidencia do almirante Gago Coutinho e o notavel inventor brasileiro Santos Dumont.

TROPAS PARA MACAU

Lisboa, 9, (U. P.) — Parte amanhã para Macau o cruzador "Gil Eanes" conduzindo tropas e munições.

SANTOS DUMONT

Lisboa, 9, (U. P.) — Santos Dumont desembarcou do vapor "Massilia" nesta capital, seguindo para o Porto e depois para Paris.

DECLARAÇÕES DO CHEFE DO GOVERNO

Lisboa, 9, (U. P.) — O Presidente do Conselho, sr. Antonio Maria da Silva declarou aos jornalistas que manterá os deportados em Guiné e que esperava fazer as eleições geraes.

O chefe do governo disse ser partidario da reintegração dos officiaes que foram afastados do serviço em consequencia dos acontecimentos de 18 de abril ultimo e da soltura condicional de alguns até serem julgados.

Movimento policial no Estado do Rio

Foram lavradas na Repartição Central da Policia do Estado do Rio, para subir á sancção do presidente, actos nomeando delegado da 2ª circumscripção de Nictheroy o bacharel Caio Valladares Filho, e exonerando-o do mesmo cargo na 10ª região, com séde em Barra Mansa, para a qual foi lavrado acto nomeando, em commissão, o capitão Francisco Silveira do Prado.

— Por actos do dr. Oscar Fontenelle, chefe de policia do Estado, foi transferido da 2ª para a 1ª circumscripção de Nictheroy, o bacharel Oswaldo Orlandini e promovido ao cargo effectivo de commissario, o agente Antonio Mello Filho.

Para a Estação Theatral

Chegaram e acham-se expostos os Novos modelos de

Vestidos de grande toilette

SAHIDAS DE THEATRO

e Robes - Manteaux de Seda

Visitem sem demora a

Exposição de Elegancia

No

PARC ROYAL

Correio musical

A DESPEDIDA DE RISLER

Se houvesse na vida dos artistas necessidade de varias consagrações para firmar a celebridade, ninguem melhor do que Risler as teria tido mais sinceras e espontaneas. Ainda hontem, o publico do Municipal — que não é, para que se diga, dos mais enthusiastas — não se cansou de applaudil-o, em cada final de numero e deixou bem patente o alto grão de admiração em que é tido, entre nós, o grande pianista.

Risler, em Mozart e Beethoven, é inegualavel e possue, como poucos, o segredo da comprehensão dos velhos mestres. A linha classica, toda feita de equilibrio e de finura, quando não de grandiosidade, como em Beethoven, elle a mantem com rara disciplina, sem nunca fazer accrescimo de fantasia.

Por isso a sua interpretação torna-se magistral e unica no genero. Mas, é preciso não esquecer que Risler é um pianista de notaveis recursos e não devemos reduzil-o ao diminuto papel de um "exegeticista" dos classicos, á moda dos sabios allemães de que Pospius é o symbolo e o modelo, na nossa lingua. Longe de se acastellar na torre de marfim desse ramo musical, sempre que póde, ou para tal lhe dão azo, elle rompe a "tradição" e a "especialidade" que lhe querem emprestar e vem a publico nos fascinar com os mais variados autores, desde os romanticos até os modernistas, passando por Schumann, Liszt, Saint Saens, Chopin e quantos outros illustraram a literatura pianistica.

Assim foi que, hontem, em concerto de despedida (depois de Mozart e Beethoven,) executados com aquella delicadeza e finura que o tornaram celebre já se vê) executou elle o "Côro das Fiandeiras", de Wagner-Liszt; o "Narghilé", de Reynaldo Hahné e "Jardins sous la pluie", de Debussy.

Uma verdadeira delicia, essas tres peças e, com especialidade, as duas ultimas.

Devido ás repetidas chamadas, Risler não teve outro remedio senão remoceçar, encetando o programma extra, que já se tornou habito inveterado e, ás vezes, corresponde a um novo recital! Acreditamos que ainda ficasse tocando, quando deixamos o Municipal para cumprir o dever de officio.

Emfim, parece que esse novo systema demonstra o supra summo de agrado por parte do publico... E, assim sendo, Risler deve mostrar-se "tres montent", como no celebre monologo de Randall do Ba-Ta-Clan.

O MAESTRO ERNESTO DRANGOSCH

Falleceu a 26 de junho ultimo, em Buenos Aires, na plenitude da vida e da carreira artistica, o maestro argentino Ernesto Drangosch. Esse nome nos é, quasi por completo, desconhecido, o que prova evidentemente o grande descuido do nosso intercambio, em materia de arte.

Drangosch era, no entanto, um dos mais puros representantes do moderno movimento musical no paiz vizinho e irmão. O seu caso era dos mais interessantes pela identidade entre a obra realizada e o ideal, a concordancia entre o trabalho artistico sonhado e realizado. Nelle, a existencia e a arte se entrelaçavam intimamente, formando como que um todo homogeneo e inseparavel.

Drangosch foi tambem, na Argentina, um menino prodigio, tendo-se apresentado ao publico aos nove annos de edade, para executar um concerto com acompanhamento de orchestra. Já possuia então o dominio intuitivo da arte e conhecimento quasi perfeito do piano.

Estudou depois na Allemanha com Homeyer, Collin, Williams, Balth, Ansorge, Max Bruch, Humperdinck, Krebs e Joachim. Ali conquistou os titulos academicos, e, de regresso á patria, obteve logo o premio de viagem á Europa, por unanimidade de votos.

Já se havia feito conhecer como pianista e delicado compositor, dando "Folha de Album", aos treze annos de edade. Mais tarde, escreveu "Sonatas", "Fantasias", "Lieders", "Melodias" e "Peças Symphonicas".

A "tournée" que realizou na Allemanha foi o mais assignalado triumpho que registram os annaes da arte argentina no estrangeiro, naquelle tempo.

Os concertos de piano e orchestra, que levou a effeito em Berlim, sob a direcção de Joachim, Busoni e D'Albert, constituiram verdadeiros acontecimentos.

De volta a Buenos Aires, dedicou-se ao ensino, fundando o Conservatorio que tem o seu nome. Nunca abandonou, porém, a sua arte. Foi notavel a serie de concertos classicos que ali realizou. Dirigiu os côros mixtos da Sociedade Allemã de Canto e os grandes concertos de piano e de violino, com orchestra, nos quaes se fizeram ouvir Paderewsky, Rubinstein, Kubelik e von Veczey. Ultimamente tomára a direcção da "Singakademie".

Tal é a perda irreparavel que soffre a arte argentina com o desapparecimento do maestro Ernesto Drangosch.

ROSINA STORCHIO TOMOU OS HABITOS FRANCISCANOS

Rosina Storchio, a brilhante artista lyrica que tantos successos alcançou nas principaes scenas lyricas do mundo, e da qual, sem duvida, guarda o nosso publico gratissimas recordações, tomou os habitos franciscanos. Retirada virtualmente do palco — porque não é em vão que os annos transcorrem — ella conservava ainda grande parte das suas qualidades vocaes, mas, infelizmente, já não era a mesma voz, essa voz de ouro que cantou outrora o mar de Des Grieux e de Alfredo.

Nasceu Rosina Storchio em Veneza e estudou no conservatorio de Milão, sob a direcção do maestro Giovannini. Estréou no Theatro Dal Varme quando tinha apenas 17 annos, e a sua carreira foi uma successão de glorias. A celebre interprete de Mimi, Manon e Zazá obteve um dos seus maiores successos em Paris, na Opera Comique, com "Madame Butterfly", e "Le Figaro" disse que a sua alma artistica era verdadeiramente a alma da mais commovedora artista italiana.

Rosina Storchio trocou o brilho faustoso da agitada vida artistica pela serena e sombria quetitude do claustro.

E' um violento contraste que, não obstante o seu aspecto exterior, quasi novelesco, encerra um fundo sentido de equilibrio moral.

O ULTIMO DIA DOS CÔROS UKRANIANOS NO RIO

A alma ukraina continua a palpitar, plena de emoção, communicativa no Theatro Lyrico, de acustica admiravel que resalta a voz encantadora dos artistas que, transpondo regiões, vencendo mares, vieram até nós proporcionar aos brasileiros, noites inexqueciveis de arte. O nosso publico indo applaudir os inconfundiveis Côros Ukrainos, dá prova de que sabe apreciar as bellas manifestações artisticas. Hoje o programma é admiravel. Ha nelle cantos de uma suave poesia que enleva a alma, cantos nostalgicos, outros guerreiros e vibrantes. Esse programma é o do penultimo dia que os Côros Ukrainos ficam no Rio, pois amanhã elles dão em vesperal e á noite os seus ultimos espectaculos. Terça-feira estrearão em Bello Horizonte, onde vão dar uma serie de espectaculos no Theatro Municipal da prospera capital mineira.

RECITAL TRANSFERIDO

O recital promovido pelas senhoritas Carmen de Andrade Braga e Aida de Assis, em beneficio das creanças pobres dos hospitaes São Sebastião e José Carlos Rodrigues e que se realizaria hoje, no Instituto Nacional de Musica, ficou transferido para o proximo dia 24.

No tratamento da cutis, só
CRÊME DE CÊRA PURIFICADO
(Purified Wax Cream) (3947)

Por estarem construindo o ramal de Ponte Nova

O ministro da Viação solicitou providencias do Tribunal de Contas para que por tarefas executadas no ramal de Ponte Nova, da E. F. Central do Brasil, sejam pagas as importancias de 49:259$415 e 290:501$675, respectivamente, a Mario Ribeiro Cantarino e Angelo Ferrari.

O chefe do gabinete da D. E. reassume suas funcções

Reassumiu as funcções de seu cargo o engenheiro militar, coronel Samuel de Oliveira, chefe do gabinete da Directoria de Engenharia.

A morte de Fanny Frydda

Prestaram declarações afinal o sr. Otto Muller e a sua filha Ilza

Ultima photographia do sr. Otto Müller e sua filha Ilza

Ultimaram-se, hontem, as investigações da policia em tôrno do tragico drama da rua dos Arcos. Aos autos que foram avocados ao 4° delegado auxiliar, foram juntos já os depoimentos prestados por Hans e Fritz, nos quaes ambos confessam a coparticipação de cada um no desempenho do plano architectado pelo primeiro.

A policia reduziu a termo as declarações do sr. Otto Muller, servindo de interprete para as mesmas, visto falar mal o nosso idioma, o sr. Eliseu Kohen, funccionario da secretaria de policia. Já aqui publicámos uma entrevista com o sr. Muller, mas vamos reproduzir o que disse elle á autoridade policial, depoimento no qual procura desfazer o effeito produzido pelas graves revelações que os dois cumplices fizeram em torno da familia Muller.

Começou o sr. Otto por dizer ser natural da Allemanha, com 48 annos, casado e residir á rua do Rezende n. 11. Accrescentou que "veiu como immigrante para o Brasil em dezembro de 1921, com sua familia, indo para a ilha das Flores e, quatro semanas depois, transferiu-se para a fazenda São Martinho, no Estado de Minas Geraes. Nessa fazenda trabalhou cerca de 4 mezes, quando foi para a colonia Alvaro da Silveira, no mesmo Estado, por determinação do sr. ministro da Agricultura. Dois annos depois foi para a mesma colonia o seu compatriota Hans Roettger, travando então conhecimento com o declarante. Em agosto de 1924 deixou a colonia Alvaro da Silveira e veiu com sua familia para esta Capital, indo hospedar-se em uma pensão na rua 2 de dezembro, cujo numero suppõe ser 24. Passou, desde logo, a trabalhar em uma officina mecanica na praia do Retiro Saudoso, com salario diario de 11$000. Seis semanas depois deixou essa officina, por haver arranjado um logar na casa da firma Herman Stoltz, na Avenida Rio Branco, onde ainda se encontra, percebendo a diaria de 15$200.

Da pensão da rua 2 de Dezembro, o declarante mudou-se para a rua Pedro Americo n. 180, e dois mezes depois para a casa da rua do Cattete n. 5. Em 2 de dezembro do anno proximo findo, Hans appareceu em sua casa, expondo-lhe a sua situação precaria, pedindo-lhe então, que o acolhesse no seu lar. Sabendo de que os paes de Hans são possuidores de grandes recursos financeiros na Allemanha, consentiu em tomal-o em sua casa. Hans, nessa mesma occasião falou-lhe em um seu amigo de nome Fritz Heclot, com o qual acabára de ter uma sociedade em uma agencia denominada "Kosmos", que por falta de recursos havia fallido, interessando-se para que o declarante egualmente o acceitasse em sua casa bem como a mulher do referido amigo, recommendando-lhe que primeiro o apresentasse a pessoa por elle referida. Hans assim o fez, no dia seguinte, levando Fritz e sua mulher á casa do declarante. Fritz exhibindo algumas photographias de propriedades na Allemanha, que dizia lhe pertencerem, solicitou-lhe que lhe cedesse um quarto em sua casa, bem como lhe auxiliasse, com a quantia necessaria para a sua mulher embarcar para a Allemanha, onde uma vez chegada, providenciaria junto aos paes delle Fritz, para que lhe fosse enviado dinheiro bastante para pagamento de sua divida, bem como para o seu regresso áquelle paiz. Fritz propoz fazer um contrato com o declarante para dirigir as suas propriedades na Allemanha, caso lhe auxiliasse no que pedia. Acreditando no que Fritz lhe dizia, deu-lhe um commodo em sua casa para morar, e seis dias depois a mulher de Fritz seguia para o seu paiz natal, com passagem paga pelo declarante, na importancia de 380$000. Logo após a partida da mulher de Fritz, este e Hans passaram a ter uma vida um tanto irregular, procedimento este que foi peorando rapidamente, pois ambos saiam ao cair da noite, só regressando á casa pela madrugada, para dormirem até tarde do dia. Em janeiro do corrente anno mudou-se para a rua do Cattete n. 46, levando em sua companhia Hans e Fritz, os quaes continuaram nessa mesma vida irregular. Deante do procedimento incorrecto dos dois, resolveu chamal-os seriamente a ordem, aconselhando-os a que deviam procurar collocação ou meios em que ganhassem a vida honestamente. Não é absolutamente, verdade haver o declarante ou qualquer pessoa de sua familia, conversado com Fritz e com Hans, a respeito de obterem dinheiro por meios illicitos, muito menos ainda aconselhando-os a que furtassem ou roubassem, pois, sendo um homem honrado, que sempre viveu dos seus esforços honestos, como será facil averiguar-se aqui e no seu paiz de origem, não iria agora, quando no fim de sua vida, macular a sua reputação consolidada até nos campos de batalha, defendendo a sua patria dos inimigos que a queriam destruir, o que lhe valeu honras de official do exercito allemão. Attribue a perversidade dos seus compatriotas, as calumnias que os mesmos irrogaram ao declarante e sua familia, nos depoimentos que prestaram nesta delegacia, a proposito do crime da rua dos Arcos, crime do qual não teve nenhum conhecimento nem as pessoas de sua familia, visto como se desse crime ou de outro qualquer praticado pelos seus patricios e por quem quer que seja, o declarante e os de sua familia não relutariam em procurar as autoridades do paiz em que vivem para pol-as ao corrente de tudo quanto soubessem. Apenas procurava encaminhal-os pelo trilho do dever, dizendo, que nesta terra, sempre propicia a qualquer iniciativa honesta e intelligente, elles poderiam progredir, pois, tinham educação e força para o trabalho.

Verificando que as suas palavras não produziam o desejado effeito, que Hanns e Fritz, eram insensiveis aos bons conselhos, procurou que elles deixassem a sua casa, mesmo porque o estavam prejudicando seriamente na sua economia domestica, pois, operario, pobre, tendo numerosa familia, não podia augmentar os seus encargos, fornecendo comida e hospedagem gratuita, a dois homens que nada tinham comsigo e que se entregavam ao pernicioso habito da occiosidade. E' certo haver o declarante notado que Hanns e Fritz, quando disputavam entre si, fazia este uma allusão muito velada sobre qualquer cousa que pudesse prejudicar o primeiro, cousa de caracter grave, mas o que seria isso, o declarante jamais pouda desvendar, visto como Fritz não insistia no assumpto, e Hanns procurava logo terminar a conversa. Mais uma vez affirma repudiar por calumniosas todas as declarações feitas contra si e os seus, pelos dois criminosos que de maneira tão feia premeditaram e executaram a tragedia horrorosa em que perdeu a vida a infeliz mulher da rua dos Arcos".

O QUE DISSE A SENHORITA ILZA

Era indispensavel á policia o depoimento da senhorita Ilza, a quem Fritz accusou de, certa vez, ter lhe proposto um plano de assalto a um cavalheiro das relações della. O 4° delegado auxiliar tomou por termo as suas declarações hontem. Assim disse ella "que tem 19 annos de edade, é solteira, dansarina, e reside á rua do Acqueducto n. 85 A. Que veiu da Allemanha em companhia de seus paes, indo residir com os mesmos no Estado de Minas Geraes, em uma fazenda denominada S. Martinho, de onde foram mais tarde para a colonia Alvaro da Silveira. Vindo para o Rio de Janeiro, dedicou-se á arte de dansar, continuando sempre em companhia de seus paes, observando comportamento honesto. E' certo haver seu pae admittido no seu lar em dezembro do anno findo, os seus compatriotas, Hanns e Fritz, os quaes, pouco tempo depois, revelaram-se pouco amigos de procurarem meios em que ganhassem a vida, apezar dos successivos conselhos dos seus paes. Sendo seu pae operario, pobre, lutando com difficuldades para manter numerosa familia e vendo a improficuidade dos seus conselhos, viu-se na contingencia, ultimamente, de fazer com que Hanns e Fritz se afastassem de sua casa, pois, não podia continuar a mantel-os, dada a vida ociosa que ambos levavam. Sendo sabedora agora, da accusação que nos depoimentos prestados nesta delegacia por Hanns e Fritz, sobre o assassinato da mulher da rua dos Arcos fazem, a declarante contesta-os formalmente, por ser torpe calumnia, attribuindo-os a uma vingança de ambos, pois que, durante o tempo em que moraram em casa de seus paes, por diversas vezes recusou-se a lhes dar dinheiro que exigiam, recusando-se assim, a auxilial-os na vida ociosa que levavam. Algumas vezes ella e seu pae ouviram Fritz e Hanns, quando zangados, fazerem-se accusações mutuas, mas muito incobertas, que só elles entendiam, as quaes eram rapidamente terminadas pelos dois, dando assim a entender que era assumpto grave e só agora, a declarante e seus paes comprehendem o verdadeiro motivo dessas accusações reservadas, pois, não só pela leitura dos jornaes, como pela leitura do presente processo, tiveram conhecimento do triste caso da rua dos Arcos".

AS RELAÇÕES DE HANS COM A FAMILIA MULLER

Um dos primeiros cuidados da dansarina Ilza Müller, quando interrogada, pelo 4° delegado auxiliar, foi salientar, como salientou quando em nome de sua familia nos falou, explicando as relações de seu pae com os protagonistas do drama da rua dos Arcos, que evitou sempre o encontro com Hans ou Fritz, porque o procedimento incorrecto delles a isso a obrigava. Acontece, porém, que, conhecedor de tal informação o assassino de Fridda esclareceu ao 4° delegado esse ponto, declarando que Ilza faltava com a verdade, porquanto por intermedio delle, ella e sua irmã Helena foram cooperar com elle numa pellicula filmada, aqui, no Rio, pela Joe "Film Corporation". Esse film foi tirado em pleno carnaval, no mez de fevereiro, vinte e oito dias depois do estrangulamento de Fany Fridda.

Vê-se, assim, que Hans, sem receio de nenhum incommodo por parte da policia, esquecera o papel que representára naquelle drama real, como principal protagonista, arrastando o seu compatricio e amigo a uma cumplicidade que o mesmo não poude evitar.

Hans deixou perceber mesmo alguma inclinação amorosa pela senhorita Helena, que se entrega, com a sua irmã, á mesma vida de dansarina.

O "ARIS ROTTLEY", DO FILM

No seu depoimento Hans fez referencias ao ultimo emprego em que se occupou, sob a protecção do conde Victorio Roger, para quem trabalhou numa fabrica de films á rua D. Anna, em Botafogo.

A policia depois da confirmação de Hans, de que no film em que tomou parte saliente, tambem entraram as irmãs Helena e Ilza, teve informações positivas da veracidade de tal facto, informações estas prestadas pelo sr. Marchezi Razzi, residente á Praia do Russell n. 64. Assim, acudindo a um annuncio desse cavalheiro Hans obteve facil ingresso no elenco que filmaria o enredo escolhido, indicando as principaes protagonistas, que com elle posaram. As revistas illustradas da época reproduziram photographias diversas de scenas do film em questão, ignorando, porém, toda gente que o seu principal interprete o "Aris Rottley" do film era o mesmo protagonista do tragico drama que dias antes, numa madrugada de janeiro, se desenrolara num quarto de um reles prostibulo da rua dos Arcos.

A titulo de curiosidade reproduzimos aqui o enredo desse film:

"Uma caixeirinha de casa de modas vae num domingo de carnaval levar uma fantasia a uma fidalga e millionaria estrangeira, que se acha hospedada no Copacabana Palace Hotel. Ali, esquecendo que seu namorado ficou á porta, a sua espera, a midinette se deixa levar por uma farandula de carnavalescos, mascara-se tambem e sae a fazer o corso na Avenida, em companhia do rico estrangeiro, marido da senhora para quem trouxera uma fantasia.

Passa assim o carnaval. Na madrugada de quarta-feira de cinzas, ainda em companhia do estrangeiro, ella encontra afinal o namorado. Os dois homens batem-se com as espadas de suas fantasias; o estrangeiro, mais habil esgrimista, atira-lhe um golpe violento; a midinette precipita-se para salvar o amado e é ella quem tomba ...

Hans representava nesse film o papel do namorado".

No film elle ... involuntariamente a ajuada. Imagine-se com Hans filmaria a mesma tragedia de que foi principal protagonista, que artista se revelaria entao!...

Clark
FÓRMA 96
MAXIMO CONFORTO
CHROMO PRETO E DE CÔRES, PELLICAS E VERNIZ.
Ruas: Ouvidor, 105 e 107 — Carioca, 38 — Uruguayana, 9 e 33 — Marechal Floriano, esquina de Camerino e Estacio de Sá, 60.
(837

Uma inspectoria dos Estabelecimentos Perigosos

A commissão nomeada para organizal-a lembra medidas ao director do M. Bellico

Está bem viva ainda, na memoria de todos a impressão que causou a catastrophe da ilha do Cajú, provocada pela formidavel explosão cujos effeitos se fizeram sentir nesta capital. Este e outros factos semelhantes, que tanto alarmou a população, enchendo-a de constantes sobresaltos, determinaram por parte das altas autoridades a nomeação de uma commissão com o fim de estudar e fixar os objectivos de um serviço para a "Inspectoria dos estabelecimentos productores de munições, polvoras, explosivos, artificios, pyrotechnicos e inflammaveis", commissão essa para a qual foi nomeado o dr. Arém Furtado, 3° delegado e escolhido para seu presidente.

A commissão, depois de longos estudos sobre o assumpto acaba de se dirigir ao director do Material Bellico, lembrando a conveniencia de se obter do ministro da Guerra os seus bons officios no sentido de obter do governo uma lei creando a referida Inspectoria, directamente dependente da Directoria do Material e tendo a seu cargo:

a) autorizar a installação e funccionamento dos estabelecimentos productores de munições, polvoras, explosivos, artificios pyrotechnicos e inflammaveis, e bem assim, respectivos depositos, caso satisfaçam as condições technicas indispensaveis á segurança da propria edificação e á do local;

b) regulamentar a fiscalização dos citados materiaes sob o ponto de vista da segurança de sua fabricação e conservação, de modo a evitar desastres continuos;

c) estabelecer e fiscalizar as condições technicas de organização destes estabelecimentos e depositos em tudo que concerne á sua propria segurança e á do local;

d) estabelecer as prescripções technicas necessarias ao acondicionamento e transporte de taes materiaes;

e) fazer o recenseamento geral dos estabelecimentos em questão, de modo a permittir conhecer todos os recursos disponiveis do paiz, tanto em materiaes, como em pessoal competente e usinas utilizaveis, em caso de guerra;

f) fiscalizar a importação e despacho de armas, munições, explosivos a productos chimicos aggressivos, sempre que o governo federal resolver pôr em vigor essa medida.

Na communicação que sobre o assumpto fez ao director do Material Bellico assim termina o delegado:

"Essa inspectoria seria chefiada por um tenente-coronel, nomeado nas mesmas condições dos actuaes chefes de divisões da Directoria do Material Bellico, e terá os adjuntos e auxiliares previstos no regulamento que o governo baixar para a execução do serviço.

A necessidade da creação desse orgão technico, de tão evidente que é, dispensa justificações, virá realmente preencher uma lacuna na administração brasileira. Os impressionantes e lamentabilissimos desastres, que de certo tempo a esta parte se vêm succedendo tão amiudadamente, mostram á evidencia que outro não é o caminho a seguir.

Custa mesmo a crêr que até esta data não se tivesse cogitado de uma medida de tanto interesse publico.

A commissão, se v. ex. não determinar o contrario, continuará trabalhando no projecto de regulamentação da futura lei, de modo que uma vez esta decretada possa o governo desde logo promover a sua plena execução".

Por causa de um descarrilamento a praça dos Governadores esteve agitada

Um reboliço, hontem, á tarde, na praça dos Governadores. Para todos os lados corriam transeuntes sem saber porque, uns; outros, por serem informados de que se acabara de dar ali um grande desastre.

A policia do 12° districto foi avisada do facto e compareceu ao local, verificando, então, que o "grande desastre" se resumia no seguinte: um bonde da Light saltara dos trilhos...

Só por isso, toda aquella agitação da praça dos Governadores causou movimentação da policia e findou com a requisição da Assistencia, dois um popular já queria chorar...

Foi feita a sua vontade

Ha dias já, a nacional Maria Romana, moradora á rua de São Clemente n. 64, ingeriu, em sua residencia grande dose de iodo.

Soccorrida pela Assistencia Municipal, declarou ella que desejava mesmo morrer, motivo pelo qual não queria tomar antidotos.

Em estado grave Maria Romana foi removida para o hospital da Misericordia, onde, hontem, foi feita a sua vontade: a infeliz falleceu.

O seu cadaver foi, em seguida, removido para o necroterio do Instituto Medico Legal.

Télas & Palcos

Télas

OS PROGRAMMAS DO DIA

AVENIDA — O grande film da Paramount "A bella miseravel", dará hoje e amanhã as suas ultimas apresentações com essa artista genial que é Gloria Swanson no elegante cinema Avenida. O successo deste film super tem sido um incontestavel triumpho. As suas scenas, cheias de sentimento e de verdade; a interpretação maravilhosa, emocionante que lhe empresta a grande artista, fazem com que o publico só muito tarde se esqueça desta pellicula de que recebe a melhor das impressões.

Com "A bella miseravel", será exhibido hoje um interessante jornal da Fox.

—X—

CAPITOLIO — Mais dois dias significam que não ha muito tempo mais para se ver esse film, que tem sido o encanto dos programmas em exhibição na Avenida. O trabalho de Florence Vidor é maravilhoso, e tendo-se em conta que Florence é a mais linda artista de cinema de hoje, na voz autorisada da critica americana, onde as bellezas pullulam ás centenas — é de aconselhar que ninguem deixe de ir vel-a em "Sêde de amor". Como romance, é lindo; como interpretação, é maravilhoso; como montagem, é esplendida. E com isso o Capitolio está offerecendo uma verdadeira joia aos seus frequentadores.

—X—

CENTRAL — Dois successos colossaes que fazem parte do excellente programma do Central, são indiscutivelmente Geaiks ande Geaiks e Kanui & Lula, dois soberbos numeros de attracção que vieram da Europa directamente para a empresa Pinfildi. Geaiks and Geaiks são dois excellentes comicos imitadores, que durante 15 minutos arrancam fartas gargalhadas do espectador; é um numero novo e uma grandiosa novidade, pois que no genero de trabalho destes artistas ainda não appareceu egual no Brasil. Kanui & Lula, apresentam cantos e bailes de Honolulu e fazem-nos ouvir a deliciosa musica hawaiense, tocada com maestria e de fórma original em sonoros instrumentos. Ambos estes numeros constituem espectaculos elegantes, divertidos, agradaveis, emfim, e os applausos delirantes da platéa que enche todas as noites o Central é uma prova que os trabalhos satisfazem o publico.

Fazem parte ainda do bello programma do Central mais os seguintes numeros: Los Dorlans, Lolita Beltran, Sonia & Mexican, Bruno, Della Valle, Isabelita Lopez, Los Luderitz, Les Saureyns, Royalino, etc.

E' todo um programma variado e que diverte, agrada e encanta. Na tela exhibe-se o bello film "As garras do abutre", com Big Boy Williams, o rival de Tom Mix.

—X—

IDEAL — Hoje e amanhã, dá-nos o Ideal as ultimas exhibições de "A sereia de pedra", o emotivo e poetico film portuguez, justamente considerado uma das obras primas da moderna cinematographia portugueza.

No programma, figurará, ainda, o admiravel film da Metro, "Frivolo amor", com Ramon Novarro e Barbara La Marr.

—X—

ODEON — Quem vae ver esse film da Fox, em que os protagonistas são George O'Brien e Dorothy Mackaill, [illegible] "A ovelha resgatada" [illegible]

—X—

PARISIENSE — Era um lindo par de apaixonados. Ella, linda, elegante, [illegible]

Nos bairros

AMERICA — "Frivolo amor", com Ramon Novarro, Barbara La Marr e Lewis Stone; "Emprehteiros de Cupido", comedia, e "O mundo em foco".

—X—

TIJUCA — "Paraiso do propheta", com George O'Brien; e "Segredo [illegible]".

—X—

ATLANTICO — "O pequeno Robinson Crusoe", com Jackie Coogan; [illegible]

—X—

MEYER — "A mulher calumniada", com Dorothy Phillips e Lewis Dayton.

—X—

MODELO — "Dever da consciencia", com Jack Hoxie e Charlotte Stevens; "Eterno dilemma", com Raymond Griffith, Claire Windsor e [illegible].

—X—

ENGENHO DE DENTRO — [illegible]

—X—

BRASIL — "Esposas de homens pobres", com Barbara La Marr, e [illegible] com James Kirkwood e Lila Lee.

—X—

HADDOCK LOBO — "Os inimigos da mulher", com Lionel Belmore e Alma Rubens, e [illegible] com Barbara La Marr.

—X—

AMERICANO — "Eterno dilemma", com Raymond Griffith; "No deserto da febre", com Mirian Cooper, e "A crise", com Edith D'Arclay e "Hollywood tal qual é...".

VARIAS NOTAS

EDMUND LOWE E BARBARA BEDFORD — O Odeon promette para depois de amanhã mais um lindo trabalho da Fox Film em que são protagonistas Edmundo Lowe e Barbara Bedford, isto é, um casal de artistas queridos. Por isso mesmo é de augurar desde já um esplendido successo para o film "Uma vez na vida".

—X—

"OS DEZ MANDAMENTOS", DEPOIS DE AMANHÃ NO CAPITOLIO — Esse film memoravel, além da grandiosidade de apresentação e de montagem, possue só elle um elenco que daria para uma duzia de films, apresentaram estrellas e astros de grandeza. Basta dizer que em "Os dez mandamentos" figuram Theodore Roberts, Leatrice Joy, Rod La Rocque, Nita Naldi, Richard Dix, Agnes Ayres, Charles de Roche, Julia Faye, Robert Edeson, Stelle Taylor, James Neil, Edith Chapman, etc. Portanto, de um valor artistico tambem pela interpretação.

A obra-maxima do genio de Cecil de Mille, o melhor film até hoje feito pela Paramount, será exhibido depois de amanhã, segunda-feira, no Capitolio.

—X—

"COMME A PARIS", CONTINUA A DAR A NOTA DOMINANTE — Essa revuette linda, fina, elegante, espirituosa, delicada e luxuosa, que o Capitolio está exhibindo será apresentada hoje em tres sessões: em matinée, ás 4 horas da tarde, e em soirée ás 8 e ás 10 horas da noite. Quer isto dizer que o mundo chic e elegante do Rio tem mais tres opportunidades de ver e rever esse mimo que está sendo apresentado no palco do Capitolio.

—X—

"A SEREIA DE PEDRA" — O successo de um film aquilata-se pela assistencia e enorme assistencia nos salões elegantes dos melhores cinemas. Assim vem succedendo desde segunda-feira, no Cine Palais, onde se exhibe o sensacional film portuguez "A sereia de pedra", que encanta como as sereias da lenda, desde a primeira á ultima scena. Assim, hoje e amanhã os que ainda não viram a soberba super-producção portugueza, não devem perder o feliz ensejo de admirar um dos mais emocionantes dramas de amor que a arte muda tem produzido.

—X—

"NO TURBILHÃO DA VIDA", NO CINEMA AVENIDA — A vida é para os que vivem nos grandes meios sociaes um verdadeiro turbilhão. As ambições, as intrigas, o odio e as invejas levam os homens a excessos em que o amor da humanidade nada vale. E ninguem melhor conhece esse turbilhão do que o jornalista que anda a par das miserias humanas, tomando-lhes o pulso, auscultando-lhes o coração. E' esse mister que exerce o heroe do film sensacional que o cinema Avenida annuncia para a proxima segunda-feira, com o titulo "No turbilhão da vida", film Paramount que tem na sua brilhantissima interpretação os dois nomes de alto prestigio que são Richard Dix e Jacqueline Logan.

—X—

"OS DEZ MANDAMENTOS", A OBRA FORMIDAVEL DA PARAMOUNT — Ninguem na verdade, poderá jámais calcular o gráo de imaginação que attingirá o genero humano.

Ninguem poderá suppor que o cerebro de um homem idealizasse e transportasse para o écran cinematographico um dos mais emocionantes episodios da Biblia, numa encenação maravilhosa, numa montagem imponente, onde os recursos technicos interminaveis da arte muda, são revelados de maneira surprehendente.

Este homem simplesmente extraordinario, foi Cecil B. de Mille, o grande mestre, que na concepção arrojada, editou para a Paramount o maior e mais bello film que tem saido dos grandes studios americanos. "Os dez mandamentos", cujo titulo é sem duvida uma arrojada concepção e na realidade o film admiravel notabilizando-se mais ainda, pelas scenas de effeito surprehendentes, e concebidas de maneira impressionante. Dentre ellas, destaca-se numa visão fantastica, a travessia do mar Vermelho, pelo povo de Moysés, onde vemos e admiramos, as aguas revoltas do oceano, abrirem-se de par em par formando duas muralhas infindaveis, para logo após refluirem em violencia de um choque fantastico sobre aquella multidão que compunha os exercitos de Pharaó, num espectaculo imponentissimo. As outras scenas, offerecem ainda a mesma imponencia, com especialidade aquella em que assistimos ao exodo dos israelitas e a promulgação dos dez mandamentos, scenas estas, que estão acima de todas as comparações. "Os dez mandamentos" adaptado admiravelmente á vida moderna, é um film que ficará indelevel na memoria do publico pois, é difficil prever-se que a cinematographia em qualquer tempo, venha a produzir obra egual.

Convém notar, que esta pellicula sumptuosa pela sua grandiosidade, esteve em exhibição em um só cinema da America do Norte, mais de um anno, ao preço de cinco dollars a entrada. E esta obra prima que a Paramount submetterá á apreciação do publico no proximo dia 13 do corrente, no amplo e confortavel salão do Capitolio.

—X—

DUAS GRANDES "ESTRELLAS" NO IDEAL — Depois de amanhã, renova o Ideal o seu programma e o renova sensacionalmente. E' que pela sua aristocratica tela passarão nada menos de duas super-producções, ambas da Paramount.

Pola Negri, a divina Pola, será a heroina de "Escrava de sua belleza", pellicula que desenvolve um assumpto fundamente emocionante e em que a brilhante artista tem, ao que nos affirmam, um dos seus trabalhos magistraes.

Gloria Swanson, a "glorious", Gloria, como a chamam os americanos, viverá a heroina de "A bella miseravel", outro super-film de qualidades superiores.

Um programma monumental, o de segunda-feira, mantendo, assim, o bello cinema da rua da Carioca, a sua invejavel tradição.

—X—

UM BEIJO, UM SORRISO — [illegible]

NO ESTRANGEIRO

Lillian Gish, a sublime e inexcedivel interprete do "Lyrio partido", vae [illegible]

—X—

Bert Lytell foi contratado pela Universal [illegible] "Sporting Life", que Maurice Tourneur vae dirigir.

—X—

[illegible] Esse film tem dado tanto trabalho! Uf!

—X—

William Russell e Helena Chadwick são figuras juntos em "Still Alarm", da Universal.

—X—

Em "Beggar on Horseback", film da Paramount, dirigido por James Cruze, Betty Compson [illegible]

—X—

Eddie Sutherland, sobrinho de Thomas Meighan, [illegible] Raymond Griffith em "Are You a Man".

—X—

John Ford reuniu no film "Lightnin'", da Fox, [illegible]

—X—

Barbara La Marr esteve em Nova York [illegible]

—X—

Os ultimos films que fez para a First National [illegible] "The Heart of a Siren" [illegible]

—X—

Natacha Valentino, esposa do popular Valentino, vae produzir films. Alan Hob será o director.

—X—

Nita Naldi e Pierre Gendron serão os principaes artistas do primeiro da série, intitulado "What Price Beauty".

—X—

Pauline Frederick vae casar-se com Charles Coleman, artista theatral, mal a sentença do seu divorcio seja concedida.

—X—

Coleman travou conhecimento com essa genial artista quando ambos representaram em Los Angeles, a peça "The Lady".

—X—

William H. Lytell pae de Bert-Lytell e festejado artista do palco americano, acaba de fallecer.

—X—

Marshall Neilan tornou-se independente. Associou-se a Pat Powers e comprou os studios Garson, em Edendale.

—X—

Consta que contratou Peggy Joyce como estrella do primeiro film "The Skyrocket".

—X—

Marion Nixon assignou um contrato de cinco annos com a Universal. Vae trabalhar com Reginald Denny em "This Way out?" um dos films da segunda "White List".

Palcos

NOTAS & NOTICIAS

INAUGURA-SE HOJE A TEMPORADA FRANCEZA DO MUNICIPAL — A nota artistica do dia é a inauguração da temporada do Municipal, hoje, com a estréa da companhia dramatica franceza Francen-Dermoz. O nosso grande theatro vae sem duvida apresentar um aspecto deslumbrante com uma plateia do que ha de mais distincto no nosso mundo elegante e artistico, pois, como é sabido, toda a casa está tomada, sobretudo no que diz respeito á assignatura que foi este anno a maior que já obteve aquelle theatro.

Francen e Dermoz se apresentarão com uma das melhores producções de Pierre Frondaie, a peça "L'Insoumise", na qual têm duas creações extraordinarias.

—:—

"A ULTIMA VALSA", EM MATINE'E — A linda opereta de Oscar Strauss, "A ultima valsa", com a qual estreou de maneira relevante a actriz Aldina de Souza, no Republica, será representada excepcionalmente naquelle theatro, na tarde de 14 do corrente, no espectaculo com que a companhia Armando de Vasconcellos commemora a grande data da Tomada da Bastilha.

ALDA GARRIDO ESTRE'A HOJE, NO RIALTO — Alda Garrido, a apreciada rainha da burleta, reapparece hoje ao publico do Rio, á frente de sua homogenea companhia. E reapparece no Rialto, o "chic" theatro da Avenida, que para a acolher passou

O maestro Freire Junior

por modificações tendentes a offerecer todo o conforto ao publico. A companhia Garrido apresenta-se com a nova burleta de Freire Junior, "O professor Mozart", engraçadissima no seu enredo. O heróe não é o homem que já esteve na terra, mas outro que por elle é obrigado a passar, pela força das circumstancias. O curioso é que esse outro faz tambem uma cura notavel num paralytico que vivia da caridade publica... Em torno disso, Freire Junior arranjou scenas comicissimas, com a sua habilidade para o genero já tantas vezes posto em prova. "O professor Mozart" sóbe á scena com apropriada montagem e, ao que se diz, abrirá promissoramente a temporada da companhia Garrido, no Rialto.

Damos, a seguir, a distribuição dos personagens de "O professor Mozart" respeitando a ordem de entrada em scena: Bazilio, Arnaldo Coutinho; Bringela, Maria Leal; Rosalina, Guilhermina dos Anjos; Raymundo, João Silva; Thomé, Carlos Lima; José Maria, Edú Carvalho; Coronel Fulgencio (caipira), Americo Garrido; Alice, Estephania Louro; Rosa, Augusta Guimarães; Pitota, (caipira), Alda Garrido; Elsa, Pepa Ruiz; Joanninha, Gilda Rossi; Paulo Mattos, Manoelino Teixeira; Anselmo, Jim d'Almeida; Marietta, Carmen Lobato; José, Deolindo Martins; commendador Barcellos, Alvaro Diniz (estréa).

—:—

"SE A MODA PEGA...", NO S. JOSE' — Reappareceu hontem no seu antigo theatro, a velha companhia de revistas que ainda ha dias festejou o decimo quarto anniversario da sua fundação. Foi levada á scena a já famosa revista da parceria Bittencourt-Menezes, "Se a moda pega...", que alli irá continuar o grande exito iniciado no João Caetano (ex-S. Pedro), pois ainda hontem não lhe foram regateados os applausos, pelo numeroso publico que alli accorreu mais uma vez, firmou o successo da encantadora revista.

—:—

CIRCO SARRASANI — Hoje, sabbado, haverá duas funcções: ás 3 e ás 8 1|2 horas, sendo que na da tarde as creanças até 10 annos pagarão meia entrada. Serão dois espectaculos completos em que o publico poderá contemplar os animaes exoticos amestrados pelo sr. Sarrasani e assistir seus interessantes trabalhos. Apresentar-se-á o carroussel vivo com 50 cavallos de puro sangue e o gigantesco Gosinaky ainda uma vez exhibirá a habilidade e resistencia muscular deixando passar sobre o seu corpo um automovel com seis passageiros. Novas entradas pelos comicos da companhia, numeros de baile pelas trinta dansarinas, gymnastica, acrobacia aerea, etc., completarão o programma.

Amanhã, com os preços communs e eguaes para todos, haverá matinée ás 3 horas e funcção nocturna ás 8 1|2. Segunda-feira se dará espectaculo á noite e na terça, por ser dia feriado, offerecerá deslumbrante matinée, ás 3 horas, e funcção nocturna ás 8 1|2.

—:—

ANNIBALE BETRONE — Maria Melato, que, em breve, nos visitará, traz como primeiro actor da sua companhia, o sr. Annibale Betrone, actualmente o mais perfeito interprete do theatro dramatico, na Italia. Discipulo de Ernesto Novelli, em cuja companhia ensaiou os primeiros passos Betrone estreou em Athenas com "Shylock", substituindo a Ernesto Sabbatini, que adoecera. A emoção que experimentou nessa noite foi tão grande, que desmaiou nos braços de Novelli, quando o publico o applaudia enthusiasticamente. Um dos seus maiores successos é "Glauco", de Luiz Morselli, no qual o veremos, no theatro Municipal.

—:—

A VESPERAL DE AMANHÃ NO MUNICIPAL — Com a mesma peça que será representada hoje, a companhia franceza Francen-Dermoz realizará amanhã, no Municipal, ás 3 horas da tarde, uma vesperal. Sendo "L'Insoumise" uma peça encantadora de sentimento e de emoção, não podia ter sido melhor a escolha dessa producção de Frondaie para esse espectaculo, pois trata-se de uma peça que póde ser assistida pelas exmas. familias, constituindo uma verdadeira "matinée blanche".

—:—

"COMIDAS, MEU SANTO..." — A empresa do Recreio está empenhada em festejar brilhantemente a passagem do 14 de julho. Nesse dia haverá "matinée" e, além de varios numeros de attracção, serão cantados em scena aberta, por toda a companhia, o hymno nacional e a Marselheza. Será representada a revista de grande successo, "Comidas, meu santo...", que caminha victoriosamente para o centenario, o que se dará no dia 20, com a festa de Marques Porto e Ary Pavão.

—:—

"AVENTURAS DE UM RAPAZ FEIO", NO TRIANON — A companhia Procopio Ferreira representa hoje e amanhã, nas vesperaes e nas duas sessões da noite, a interessante peça de Paulo Magalhães, a comedia satyrica, em tres actos, "Aventuras de um rapaz feio", que hontem obteve um grande successo, tendo sido muito applaudidos Procopio Ferreira e sua brilhante companhia.

—:—

"LUA CHEIA" — Continua em pleno exito, no theatro Carlos Gomes, a interessante peça de André Birabeau, "Lua cheia", traduzida pelo applaudido escriptor Antonio Guimarães. Leopoldo Fróes em Chout tem as honras da noite e todos os demais elementos de que se compõem a sympathica companhia, emprestam os seus valiosos dotes artisticos para o completo successo da admiravel peça.

—:—

DANSAS NOVAS PARA O RIO — Além da revista "Comidas, meu santo...", com um quadro interpretado por escriptores, scenographos, musicos e caricaturistas, quinta-feira proxima, no Recreio, nas duas sessões do festival da actriz Ivette Rosolen, entre os numeros do programma conta-se o da apresentação de dansas desconhecidas ainda no Rio, e que serão feitas pelos dansarinos de salão, Castrinhos: creadores da "Dansa do frio", "Passo Palermo" e outras fantasias de successo nos "dancings" do Prata. O programma da festa de 16 comporta ainda um acto lyrico com o concurso de cantores conhecidos.

—:—

A "MARSELHEZA" CANTADA PELA COMPANHIA DO S. JOSE' — No proximo dia 14, realiza a Empresa Paschoal Segreto, em todos os seus theatros, espectaculos de gala commemorativos á gloriosa data franceza, da "Tomada da Bastilha", estando já sendo ensaiados no S. José diversos hymnos que nesse dia serão cantados por todo o magnifico conjunto que alli trabalha.

A Sociedade de Geographia do Rio de Janeiro

A immigração estrangeira e o braço nacional

O momentoso problema da immigração estrangeira para o Brasil, assim como o contingente que o braço nacional pode e deve prestar ao progresso do nosso paiz, além de outros assumptos, occupou a attenção da "Sociedade de Geographia do Rio de Janeiro" nas cinco sessões realizadas em 3, 8, 10, 11 e 15 de junho proximo findo.

A intervenção do Conselho Director da "Sociedade" foi determinada por uma consulta da Sociedade Nacional de Agricultura, formulada em circular de 15 de janeiro ultimo.

Os quesitos dessa consulta, bem como a resposta do Conselho Director da "Sociedade de Geographia" vão abaixo reproduzidos:

"Resposta do Conselho Director da Sociedade de Geographia do Rio de Janeiro aos quesitos formulados pela Sociedade Nacional de Agricultura" em circular de 21 de janeiro de 1925.

I — Julga v. ex. necessaria e util a immigração estrangeira para o Brasil? Por que?

"Sim, porque essa immigração é um novo elemento de progresso".

II — No caso affirmativo acha que essa immigração deve ser meramente expontanea ou deva ser intensificada ou subvencionada pelo Governo do Brasil? No primeiro caso que ordem de auxilio poderão prestar os governos aos immigrantes?

"Sim, tanto expontanea, como intensificada, promovendo-a intelligentemente mediante informações precisas e claras ao futuro immigrante, dando-se-lhe facilidades de transportes e acolhimento e subsequente localização, collimando, assim a solução do nosso problema immigratorio.

III — Pensa que essa immigração deva ser exclusivamente da raça branca? Parece-lhe que esta se aclima bem em todas as regiões do nosso paiz? Dá preferencia a alguma nacionalidade?

"Primeira parte — Não. Segunda parte — De accordo com os dados climatologicos conhecidos não parece existir qualquer região onde a raça branca não possa prosperar no Brasil. Terceira parte. — Não".

IV — Qual a opinião de v. excellencia, acerca, da immigração amarella?

"Consoante a resposta dada ao III quesito, o Conselho Director da Sociedade de Geographia pensa que é acceitavel a immigração amarella bem como a de qualquer raça, devendo porém, ser submettida qualquer immigração a processo selectivo sob o triplice aspecto physico, intellectual e moral".

V — V. ex. acceita em principio, a immigração amarella, acha que ella deva ser acolhida incondicionalmente ou opina por qualquer especie de restricção ou de distribuição pelas zonas do Brasil?

"De accordo com as respostas anteriores, submettida, como as demais, a prescripções geraes, quaes sejam as que evitem o chamado enkystamento de uma só raça ou classe de immigrantes numa determinada região".

VI — Qual o parecer de v. excellencia no tocante á immigração da raça negra?

"A resposta a este quesito já se acha implicitamente dada na dos quesitos anteriores; entretanto, reconhecendo, embora a importante contribuição que o trabalho negro deu ao Brasil, fundando os alicerces da nossa economia, parece, todavia, que em beneficio da propria população preta do Brasil, não seria conveniente incentivar essa immigração, antes talvez devendo ser cauteloso o processo selectivo lembrado na resposta ao quesito IV, de modo a evitar a entrada de qualquer grupo ethnico dessa raça consubstanciando uma mentalidade perturbadora dos interesses nacionaes e a não alterar profundamente o equilibrio dynnamico das porcentagens das componentes actuaes da futura raça brasileira.

Este ponto de vista não fere como póde parecer ao primeiro exame, a magnanimidade da nossa Constituição, como já o reconheceu um accordão do Supremo Tribunal Federal, em que ha o seguinte considerando: — *Segundo os principios de Direito Internacional, nenhuma nação pode ser compellida a receber estrangeiros em seu territorio e só os recebe quando julga que a sua admissão nenhum inconveniente lhes póde causar*".

VII — Se v. ex. acceita, em principio a immigração negra, acha que ella deva ser acolhida incondicionalmente, ou opina, por qualquer especie de restricção ou de distribuição pelas zonas do Brasil?

"Prejudicado pelas respostas dadas aos quesitos anteriores".

VIII — Que bons serviços poderão os immigrantes de qualquer das alludidas raças prestar, especialmente nas zonas em que vossa ex. emprega a sua actividade?

"No campo da producção, especialmente agricola".

IX — Que suggestões mais lembra v. ex. em materia de immigração e de braços estrangeiros, para a lavoura do Brasil?

"Medidas geraes e administrativas e economicas, taes como:

1º — Iniciar nos Consulados o processo selectivo atraz mencionado, afim de obter o maximo possivel de trabalhadores agrarios, e evitar a vinda inutil dos indesejaveis.

2º — Insinuar e offerecer maiores vantagens, quaes sejam as de mais facil acquisição de terrenos, dando reducções especiaes aos que se naturalizarem após razoavel prazo de estadia no Brasil.

3º — Facilitar especialmente a vinda de outros membros da familia de immigrantes que já tenham obtido essa naturalização.

4º — Abrir mesmo certas excepções razoaveis para alguns desses membros que as merecerem.

5º — Offerecer escolas gratuitas para adultos e menores, tendendo assim a radical-os pelo ensino primario official e profissional elementar, indispensavel ao progresso.

6º — Organizar distribuir gratuitamente assistencia medica e prophylatica, assegurando as perfeitas condições sanitarias dos colonos".

X — Quaes as idéas de v. excellencia, a respeito do trabalhador nacional, sua localização, seu apego a terra, sua aptidão para a lavoura e a criação? Que lhe falta?

"O trabalhador nacional, devidamente protegido por assistencia prophylatica, official, quando necessaria, e sufficientemente remunerado do seu trabalho, é de primeira ordem. O Nordeste, onde escasseiam os elementos estrangeiros, constitue exemplo frizante do valor productivo do braço nacional. Esse valor se accentuará dando-se ao trabalhador, gratuitamente, o necessario ensino primario e profissional, estimulando-lhe a actividade cada vez mais lucrativa, pelo offerecimento de rapido e barato escoamento de seus productos, bem como intensificando a creação de caixas ruraes e economicas".

XI — Além do braço, que outros elementos de trabalho faltam á lavoura e ás industrias do nosso paiz para intensificar, melhorar e baratear sua producção.

"Machinismos agrarios, caixas ruraes e bancos; meios de transporte, abolição de impostos, quer prohibitivos, quer contraproducentes. Em summa: organização efficiente do trabalho productor".

Serviram de base para discussão do parecer supra, os votos dos drs. Roberto M. da Costa Lima e Simões da Silva, o deste tambem subscripto pelos srs. dr. Daniel Henninger e professor Lindolpho Xavier, os quaes e mais o sr. dr. Vicente Licinio Cardoso constituiam a commissão nomeada pelo sr. general Moreira Guimarães, presidente da "Sociedade" para emittir opinião sobre o questionario da alludida Sociedade N. de Agricultura.

O trabalho do Conselho Director da "Sociedade de Geographia" é o resultado do vencido naquellas sessões, sendo a sua definitiva redacção elaborada por uma commissão constituida dos srs. doutores Randolpho Chagas, Mario de Souza e Vicente Licinio Cardoso.

Dentre a demais materia de que se occupou o Conselho Director destacam-se a approvação da proposta do dr. Randolpho Chagas, para que a "Sociedade" adhira ás homenagens projectadas pelo Instituto Historico á memoria de Dom Pedro II, por occasião do centenario do seu nascimento com um additivo do dr. Simões da Silva para que, nessa occasião, a "Sociedade" realize uma sessão especialmente dedicada áquelle fim; a nomeação do coronel Carlos Leite Ribeiro para uma vaga occorrida no Conselho Director e as informações do senhor professor Lindolpho Xavier sobre o andamento da publicação da "Geographia do Centenario".

Todas as sessões realizaram-se sob a presidencia do general doutor Moreira Guimarães, presentes os senhores — professor Lindolpho Xavier; 1º vice-presidente; dr. Daniel Henninger, 2º vice-presidente; doutor Randolpho Chagas, 3º vice-presidente: dr. Carlos Domingues, secretario geral; dr. Mario Rodrigues de Souza, 1º secretario; doutor Mario Rezende, 2º secretario; dr. A. Couto Fernandes, thesoureiro; dr. Roberto M. Costa Lima orador e drs. Simões da Silva, João Ribeiro Mendes, Alfredo Lisboa, Taciano Accioli, Ed. Felix Tribouillet, Arruda Beltrão, João Raymundo Duarte, Arthur de Souza Barbosa, Paulo José Pires Brandão, Vicente Licinio Cardoso e coronel Carlos Leite Ribeiro.

Automobilismo

Uma limousine com a fórma semelhante á de um aeroplano

Numa exposição recentemente havida em Londres, este automovel de fabricação allemã fez successo, devido a sua fórma, muito semelhante a de um aeroplano.

A carrocenia é estreita e comprida e tem uma porta de cada lado. Alem dessas duas portas tem ainda uma outra na parte trazeira, sendo, talvez o primeiro carro a receber essa innovação.

Os para-lamas são pequenos e planos e parecidos com as azas dos aeroplanos; dando, conjunctamente com o resto, a impressão de que a aviação está influindo sobre a industria automobilistica allemã.

A chimica está reduzindo de milhares de contos as despesas com os pneumaticos

As descobertas chimicas estão reduzindo perto de 540.000 contos nas despezas dos pneumaticos dos automobilistas do mundo inteiro, de accordo com as informações prestadas á *American Chemical Society* por William G. Geer de Akron, Ohio. Grande parte desta economia é devida as recentes descobertas que permittiram reduzir a quarta parte o tempo empregado na fabricação dos pneumaticos.

Outras descobertas chimicas, noutros sentidos, têm contribuido para augmentar a vida dos pneumaticos. Ha vinte annos passados, a vida de um pneumatico era de 4.000 kilometros ao passo que hoje são necessarios rodarem de 24.000 a 32.000 kilometros.

A Ford Motor Co., está sendo processada por violar a lei que prohibe os "trusts"

O fiscal do governo americano W. J. Miller, propoz contra a Ford Motor Co. uma multa por violar a lei que prohibe os "trusts" nos Estados Unidos.

A violação praticada pela Ford Motor Co. consistia em impôr o preço de venda dos seus carros a todos os vendedores do Sul dos Estados Unidos. Provam isso, os contratos assignados entre a Ford Motor Co. e os vendedores e que eram todos eguaes e estipulavam o preço de venda.

A multa foi calculada em 25 dollars por vendedor e por dia, a partir de 1 de Janeiro de 1919. Como o numero medio de vendedores é de 360 a multa proposta foi de perto de 12.000.000 de dollars que ao cambio de 9$000 representam ..... 108.000 contos.

A Ford Motor Co. declarou que os seus contractos são perfeitamente legaes e que até agora não descobriu nada que nossa violar a lei contra os "trusts".

O PROGRAMMA OFFICIAL DA EXPOSIÇÃO DE AUTOMOBILISMO

Primeira exposição de automobilismo, autopropulsão e estradas de rodagem, promovida pelo Automovel Club do Brasil e presidida pelo sr. dr. Francisco Sá, ministro da Viação e Obras Publicas:

Dia 1, sabbado — Inauguração official, ás 3 horas; grande batalha de flores, com desfile dos automoveis de luxo, ornamentados, das 4 horas em diante na pista de corridas; baile de honra, ás 10 horas, na séde do Automovel Club do Brasil, com a presença dos expositores; musica e fogos de artificio.

Dia 2, domingo — Primeira corrida da milha (velocidade) para profissionaes, disputa da taça "O Jornal"; concurso de bandas militares, fogos de artificio.

Dia 3, segunda-feira — Provas praticas para tractores, provas praticas de construcção de estradas de rodagem, arrancos e outras experiencias de machinas agrarias; sorteio dos ingressos das 7 ás 10 horas da noite, com cinco premios que serão expostos; musica, fogos e outras diversões.

Dia 4, terça-feira — Prova Automovel Club do Brasil, disputa da taça official "Automovel Club do Brasil" — 230 kilometros — para profissionaes (autos de turismo) volta da Gavea; entrada triumphal dos vencedores no recinto da Exposição e entrega dos premios no salão nobre; musica e diversões ao ar livre.

Dia 5, quarta-feira — Primeira corrida para amadores (milha, velocidade), taça offerecida pelo "O Sport"; musica e diversões ao ar livre.

Dia 6, quinta-feira — Dias dos collegiaes e escoteiros, corrida de bycicletes, taça "Mundo Esportivo"; provas de fantasia com tractores; entrada gratis aos collegiaes e escoteiros, provas esportivas entre elles; musica e fogos.

Dia 7, sexta-feira — Corrida de batatas com tractores; corridas populares com pneumaticos; premios offerecidos pela Ford Motor Company; musica, fogos e outras diversões.

Dia 8, sabbado — Corrida para "chauffeurs" e provas de pericia com obstaculos, taça "Vida Domestica"; entregas dos premios as vencedoras, no salão nobre; concerto de bandas de musica, fogos e outras diversões.

Dia 9, domingo — Corrida de economia para carros de turismo; disputa de uma taça; grande festa veneziana; musica e fogos.

Dia 10, segunda-feira — Corrida de economia para caminhões carregados; outras provas para caminhões na pista de experiencias; segundo concurso de bandas; fogos.

Dia 11, terça-feira — Segunda corrida da milha (velocidade) para profissionaes em disputa da taça "O Jornal" (conclusão); grande baile no salão nobre com a entrega dos premios aos vencedores; concerto de bandas e fogos de artificio.

Dia 12, quarta-feira — Prova "Revista do Automovel Club do Brasil", para caminhões carregados — Volta da Gavea — Taça offerecida por essa revista; entrada triumphal dos vencedores no recinto da Exposição; segundo sorteio de ingressos, das 7 ás 10, com cinco premios; grande festa popular ao ar livre; musica e fogos.

Dia 13, quinta-feira — Segunda corrida de velocidade da milha para amadores, entrega da taça offerecida pelo "O Sport" no salão nobre; musica e fogos.

Dia 14, sexta-feira — Corrida para motocycletas, taça offerecida pelo "O Globo"; entrega dos premios aos vencedores, no salão nobre; musica, fogos e outra diversões.

Dia 15, sabbado — Distribuição dos premios e diplomas officiaes e banquete offerecido aos expositores pelo Automovel Club do Brasil.

Dia 16, domingo — Encerramento official do certamen. A' noite, grande batalha de confetti na pista de corridas.

INSPECTORIA DE VEHICULOS

Estão chamados a comparecer dentro de 48 horas para responderem por infracções que lhes são attribuidas, os conductores ou proprietarios dos autos abaixo mencionados:

INFRACÇÕES DOS DIAS 7 E 6 — N. 44, excesso de velocidade; 310, desobediencia ao signal; 572, excesso de velocidade; 692, desobediencia ao signal; 860, excesso de velocidade; 881, contra a mão; 1006, recusar passageiros; 1010, circular para angariar passageiros; 1066, estacionar em logar não permittido; 1287, contra a mão; 1339, circular para angariar passageiros; 1384, não diminuir a marcha no cruzamento; 1442, estacionar em logar não permittido; 1542, desobediencia ao signal; 1666, desobediencia ao signal; 1773, estacionar em logar não permittido; 2046, desobediencia ao signal; 2278, desobediencia ao signal; 2518, desobediencia ao signal; 2560, desobediencia ao signal; 2593, contra a mão; 2643, estacionar em logar não permittido; 2800, contra a mão; 3077, desobediencia ao signal; 3105, desobediencia ao signal; 3162, estacionar em logar não permittido; 3323, excesso de velocidade; 3341, excesso de velocidade; 3384, circular para angariar passageiros; 3429, desobediencia ao signal; 3632, desobediencia ao signal; 3705, circular para angariar passageiros; 3864, desobediencia ao signal; 3952, circular para angariar passageiros; 3996, desobediencia ao signal; 4005, estacionar em logar não permittido; 4093, desobediencia ao signal; 4106, contra a mão; 4256, desobediencia ao signal; 4263, desobediencia ao signal; 4591, excesso de velocidade; 4655, contra a mão; 4670, fazer uso dos pharoes; 4685, circular para angariar passageiros; 4690, recusar passageiros; 4732, desobediencia ao signal; 4900, excesso de velocidade; 4960, desobediencia ao signal; 5030, desobediencia ao signal; 5032, desobediencia ao signal; 5134, circular para angariar passageiros; 5142, estacionar em logar não permittido; 5202, desobediencia ao signal; 5326, estacionar em logar não permittido; 5330, desobediencia ao signal; 5331, desobediencia ao signal; 5396, desobediencia ao signal; 5406, excesso de velocidade; 5605, estacionar em logar não permittido.

EXAME DE MOTORISTA

Chamada para hoje, ás 12 1|2 horas — Hilario Dias Palmeira, Domicio Alves de Andrade, Casemiro de Moraes, José da Costa, Estrada, Adolpho Serra, Abilio da Costa Ferreira, Jaspe Azeredo Silva, Fausto de Carvalho e Silva, João Baptista Proença.

Turma supplementar — Telepho de Araujo Santos, João Paulo de Oliveira, Matheus Leal, Antonio dos Santos, Jorge Tenorio de Almeida, Arthur Marques da Silva, José Vicente da Silva.

Prova regulamentar — Affonso Jorge.

Prova pratica — Frederico Souza Figueiredo, Manoel Rodrigues e João de Abreu.

RESULTADO DOS EXAMES EFFECTUADOS EM 8 e 9 DO CORRENTE

Motoristas approvados — Zulmiro Nunes Mendes, Augusto Leite Villela, Aureno Rodrigues, Elias Bendayon, Armando Pires Monteiro, Alberto Ribeiro e Pedro Flacschem.

Reprovados — Antonio Gonçalves Fantezia, Amelhinha de Azevedo Carrão, Jayme da Silva Freire, Arlindo Joaquim Meira, Agostinho Barbe Peres, José Alves de Oliveira João Baptista Lemano e Manoel Quintino dos Santos.

Os gestos nobres

Uma creança que encontra uma forte somma de dinheiro e a entrega a seu dono

Merece um especial registro o nobre gesto do menor Manoel Menezes, residente á rua Acre n. 32, o qual tendo encontrado na rua um livro dentro de cujas paginas havia uma importante quantia, tudo pertencente ao coronel John Nicolétis, da Missão Franceza, logo procurou o consul de França, entregando-lhe o achado.

O coronel John Nicolétis veiu pessoalmente a esta redacção, pedir-nos que salientassemos o acto de probidade dessa creança de doze annos, que tantos conta Manoel Menezes.

Falleceu na Assistencia

A policia do 11º districto fez remover para o Necroterio do Instituto Medico Legal, um desconhecido de côr preta, que, removido pela Assistencia da rua Visconde de Opaz, falleceu no Posto, ao ser soccorrido.

Após a autopsia, será o cadaver sepultado no Cemiterio de São Francisco Xavier.

A vida social

Na embaixada norte-americana

Das 5 ás 7 na Embaixada Americana na Avenida das Nações. O lindo palacet conde funcciono o pavilhão "americano" na Exposição do Centenario e abriga a "embaixada dos Estados Unidos". De luxo, conforto, riqueza e principalmente de "gosto" requintado é feita a residencia do embaixador Morgan. Moveis antigos, objectos de arte, quadros, tapetes, guarnecem os salões, dispostos com "arte". Pelas varandas e "terrasses" moveis de palha, tapetes, de "cordas" e innumeras plantas completam o ambiente.

A "área" central onde se fizeram ouvir os "Ukranianos", é uma linda "peça" quadrada tendo ao centro um *repuxo* e é toda cercada de "varanda", em forma de "arcadas".

Era realmente de effeito deslumbrante, aquellas roupas multicores das "coristas", na simplicidade da "cour" toda de pedra branca onde "troayges" de verdura guarneciam os quatro cantos. Ha muito não vemos tanta "harmonia" e tão "bom gosto" reunidos num logar; isto proporcionou-nos o "embaixador Morgan" que como sempre recebe principescamente a sociedade carioca e como o "grand seigneur" que é vive, naquelle palacio, representando o Estados Unidos da America do Norte.

Podemos notar além de todo o corpo diplomatico estrangeiro e nacional e suas familias a sras. Tanco y Argaez, Condessa de Souza Santos, Rodrigo Octavio, Sá Rheningantz, Luiz Betim Paes Leme, Silvester, Monteiro de Barros, Afranio Peixoto, Eduardo Pederneiras, Carlos Guinle, Tristão da Cunha, Fernando Magalhães, Antonio Azeredo, Fontoura Xavier, Fernando Guerra Duval, Flavio da Silveira, Bandeira de Mello, Delgado de Carvalho, Alberto Rheingantz, Grandmasson, Alberto de Faria, Miriam Latig, Alberto de Faria Filho, Carlos de Figueiredo, Bento Oswaldo Cruz, Castro Maia, José Machado, Caio Prado, Graça Couto, Lisboa Shaw, e mais outras.

Vimos ainda mlles. Beatriz Magalhães, Odette Gasparoni, Lucia Monteiro de Barros, Anna Margarinha Rodrigo Octavio, Nabuco, e varios outras.

\+ + +

Conforme noticiamos ha dias realizar-se-á no theatro Casino de Copacabana, o recital de declamação do grande tragico belga que se encontra actualmente entre nós. Grande interprete de "Verhaeren e Masterlinck, Rodenbach e Baudelaire, é Carlo Liten uma das maiores glorias européas na arte de dizer.

O recital que terá logar amanhã, domingo, ás 9 horas da noite, consta do seguinte programma:

Primeira parte (classicos) — 1. *Ballade à la Vierge*, François Villon; 2. *Stances au Cid*, P. Corneille. 3. *L'huitre et les plaideurs*, De la Fontaine (fables).

Segunda parte (modernos) — 1. *Colloque sentimental*, Paul Verlaine. 2. *La lune blanche*, Paul Verlaine. 3. *Ariette*, Paul Verlaine. 4. *Chanson d'automne*, Paul Verlaine. 5. *Sensation*, Arthur Rimbaud. 6. *Le buffet*, Arthur Rimbaud. 7. *Ma Bohême*, Arthur Rimbaud. 7. *La cloche fêlée*, Ch. Baudelaire. 9. *Le jet d'eau*, Ch. Baudelaire. 10. *Le chat*, Ch. Baudelaire. 11. *A une Madone*, Ch. Baudelaire.

Terceira parte (poesias de balgas contemporaneos) — 1. *Les moulins de Flandre*, Fernand Wyseur. 2. *Les minutes*, Camille Meloy. 3. *Le coffret*, Georges Rodenbach. 4. *L'Infidèle*, M. Maeterlinck. 5. *Sur la mer*, Emile Verhaeren. 6. *Les pauvres*, Emile Verhaeren. 7. *La neige*, Emile Verhaeren. 8. *Le Sonneur*, Emile Verhaeren.

Quarta parte — 1. *Heure claire*, Emile Verhaeren. 2. *Heure d'aprés-midi*, Emile Verhaeren. 3. *Le soir*, Emile Verhaeren. 4. *Un deuil*, Emile Verhaeren. 5. *Ypres*, Emile Verhaeren.

* * * ROB.

NATALICIOS

Faz annos hoje a senhorita Cremilda de Magalhães, filha do capitão José Magalhães.

— Completa hoje mais um anniversario natalicio a senhorita Maud Mathieu, filha do sr. Eric Mathieu.

— Transcorre nesta data o natalicio da sra. Lygia Machado Leal.

— Decorre hoje a data natalicia do sr. João Castro, secretario do Centro Pernambucano.

— Completa hoje mais um anno de existencia o sr. José Antonio do Amaral, auxiliar da drogaria Araujo Penna Filhos, desta praça. Estimado como é pelos seus dotes de coração, será por certo muito felicitado pelos seus collegas e amigos.

— Fez annos hontem o sr. João de Albuquerque, figura de destaque no alto commercio do Rio de Janeiro, onde conquistou, pela sua intelligencia e actividade, as maiores sympathias. Os seus amigos offereceram-lhe, por isso, um lauto jantar, durante o qual foram trocados brindes muito amistosos.

— Faz annos hoje a senhorita Alayde Teixeira, terceira annista da Escola Profissional Rivadavia Corrêa e filha do tenente João de Azevedo Teixeira.

— Faz annos hoje o estimado corretor de algodão, desta praça, sr. Dario Bezerra de R. Moraes.

— Fez annos hontem a senhorita Eglantina Teixeira, filha do sr. Ignacio Teixeira, de nosso commercio.

— Pela passagem do seu natalicio foi hontem muito cumprimentado o conhecido dr. Pedro Magalhães.

— Faz annos hoje d. Alzira Moreira Braga, irmã do sr. Gastão Braga, funccionario da Saude Publica.

NOIVADOS

Com a senhorita Apparecida Ferraz de Oliveira, filha do sr. José Ferraz de Oliveira e de sua esposa, sra. Anthera de Souza Oliveira, residentes em S. Paulo, contratou casamento o sr. Abedizio de Oliveira, guarda-livros naquella praça.

CASAMENTOS

Hoje, ás 4 horas, realiza-se o casamento civil e religioso do sr. Manoel Basto d'Amorim, auxiliar do alto commercio desta praça, com a senhorita Maria Marques Gomes, filha do chefe da casa Gomes Campos & Cia., sr. Diamantino Marques Gomes, e da sra. Honorina Marques Gomes.

As cerimonias realizam-se na casa da noiva, á rua Felix da Cunha, 46, sendo padrinhos da noiva, os srs. Antonio Joaquim de Campos e Franklin Lopes dos Santos e suas respectivas senhoras, e do noivo, os srs. Ismael Gomes Braga e José Braz Fontes e suas respectivas esposas.

— Realizou-se ante-hontem o enlace matrimonial do sr. Innocencio Sampaio, negociante desta praça, com a senhorita Liduina dos Santos. Os actos civil e religioso realizaram-se respectivamente, á 1 hora, na 5ª pretoria, e ás 5 horas, na matriz do Sacramento.

Paranympharam ambos os actos o sr. Eduardo Sampaio, negociante nesta capital, e sua esposa a sra. Adelaide dos Santos.

— Realiza-se no proximo dia 15, o enlace matrimonial da senhorita Ilza, filha do sr. Edgard Mege e da sra. Ida Mege, com o dr. Cesar Monnerat Lutterbach, clinico nesta capital e filho do sr. Sebastião Monnerat Lutterbach, e da sra. Ernestina Monnerat Lutterbach.

Serão padrinhos no acto civil, por parte da noiva, o sr. Henrique Carneiro de Mendonça e senhora, e por parte do noivo, o professor Rocha Faria e sr. Francisco Pizzotante.

No religioso, por parte da noiva, o dr. Filogenio Peixoto e senhora, e do noivo, o sr. Regino Monnerat e senhora.

As cerimonias serão realizadas na residencia dos paes da noiva.

BAPTISADOS

Domingo ultimo realizaram-se tres baptisados na egreja de N. S. da Penha, ás 12 horas, sendo os dois primeiros do menino Bernardo e da menina Etelvina, filhos do negociante em Madureira, sr. Bernardo Murtinho; foram padrinhos o sr. José Ramos, d. Carolina Ramos, Raphael da Silva e d. Dolores da Silva, e o ultimo da menina Cleonice, filha do negociante sr. Augusto do Espirito Santo e de d. Isabel do Espirito Santo, sendo padrinhos o sr. José Soares Moutinho e d. Felippa Bezerra dos Santos.

FESTA

Realiza-se hoje a soirée dansante que a collectividade dos associados do Club de Regatas Guanabara, promove em homenagem ao 25º anniversario de sua fundação.

A festa terá inicio ás 10 horas da noite e será abrilhantada por excellente "jazz-band". E' de esperar um grande successo pelo enthusiasmo e anciedade reinante em nosso meio elegante, por mais esta festa que o querido pavilhão azul turqueza proporcionará em seus salões mais este momento de verdadeiro prazer.

— A escola de dansa Margot Milton, abrirá os seus salões, no proximo dia 18, para um grande baile em homenagem ao professor Milton.

— Realiza-se hoje no Club Nautico de Ramos a festa marcada para o dia 4 do corrente e que por motivos inesperados fôra adiada.

Constará essa festa de uma sessão solenne, em homenagem á madrinha deste club, sra. dr. Euclides Faria, a inauguração do retrato do seu presidente honorario, dr. Sylvio e Silva, iniciando-se as dansas após esta solennidade, com o concurso de uma "jazz-band".

— Commemorando a passagem de seu feliz anniversario natalicio, o commerciante sr. José Deocleciano Gomes Junior, editor musical e co-proprietario da casa Viuva Guerreiro, reuniu, ante-hontem, em sua alegre vivenda, parentes e pessoas de sua amizade, aos quaes offereceu uma encantadora festa. Dansou-se alegremente ao som de uma "jazz-band" de professores até á madrugada de hontem.

A todas as pessoas presentes o casal Gomes Junior offereceu lauta meza de doces, licores, vinhos e cervejas.

VIAJANTES

Pelo "Voltaire", deve regressar hoje, dos Estados Unidos, onde foi a negocios, o sr. Louis La Saigne, vice-presidente e gerente geral da Sociedade Anonyma Brasileira Estabelecimentos Mestre e Blotgé.

— A bordo do "Principessa Mafalda" parte hoje para a Europa o conhecido commerciante sr. J. R. Staffa, que vae alli passar uma curta temporada de repouso.

— A bordo do paquete "Orania" partiu para Recife o dr. Gercino Malagueta, industrial em Pernambuco.

— Segue hoje para a Europa pelo paquete "Valdivia", acompanhado de sua irmã, senhorita Maria Isabel Marinho Lutz, o dr. William Roberto Marinho Lutz, socio da Cervejaria Polonia Limitada, desta praça.

— Partiu para Matto Grosso, em visita ás suas fazendas, o coronel João Ribeiro Carneiro Monteiro, que, nesta capital, exerce o cargo de agente fiscal do imposto de consumo.

O coronel João Ribeiro é filho do finado marechal Bento Ribeiro, que foi prefeito do Districto Federal.

— Passageiro do "Prudente de Moraes", chegou hontem a esta capital o senador por Pernambuco sr. Manoel Borba.

ACADEMICAS

Amanhã, domingo, ás 7 horas da noite, se realizará na cidade de Petropolis, na séde do Centro Spirita Bezerra de Menezes, uma conferencia publica sob o thema: "Provas da existencia de Deus e da alma humana". Haverá tribuna livre até para os adversarios que quizerem contestar o espiritismo.

Occupará a tribuna official um dos membros da delegação espirita, da qual farão parte os srs. José da Costa Cunha e professor Angeli Torteroli pela Confederação Spirita, Centro Allan Kardec e pela Sociedade Academica Deus, Christo, Caridade, que no Lyceu de Artes e Officios installou a Academia Spirita de Sciencias no Brasil, em 3 de outubro de 1924.

A delegação seguirá domingo ás 6 horas da manhã e regressará na segunda-feira.

BAILES

Terá logar hoje á noite, nos salões do Automovel Club do Brasil, o grande baile promovido por uma commissão de senhoras da nossa melhor sociedade, em beneficio da Cruzada Nacional contra a Tuberculose, para a construcção do Sanatorio Infantil do Nogueira.

Essa festa promette revestir-se de grande brilho, visto a procura de ingressos. Os que ainda restam podem ser encontrados na joalheria Oscar Machado e nas casas Elegancias, á rua S. José, e Bazin, á Avenida Rio Branco.

DIPLOMACIA

Por occasião da festa nacional franceza, o embaixador da França receberá, como de costume, no dia 14 do corrente, ás 10 horas da manhã, na chancellaria da embaixada, á rua Leão n. 70, Laranjeiras, os membros da colonia franceza e das colonias syria e libaneza.

EM ACÇÃO DE GRAÇAS

A familia do sr. Manoel Pereira de Souza, negociante nesta praça, manda celebrar segunda-feira, ás 9 horas, na egreja de S. Chrispiniano, Esplanada do Senado, missa em acção de graças pelo restabelecimento de seu chefe.

MISSAS

O esposo e a enlutada familia da sra. Cecilia Sias Arcos, fazem celebrar missa em suffragio de sua alma, hoje, ás 10 horas, no altar-mór da egreja de S. Francisco de Paula.

— A familia do sr. Renato Abreu de Oliveira fará rezar hoje, ás 9 horas, na egreja de S. Francisco de Paula, missa de trigesimo dia por alma deste saudoso joven.

FALLECIMENTOS

Veiu a fallecer hontem, depois de insidiosa molestia, o sr. Francisco de Paula Ferreira, que durante algum tempo nos prestou os seus serviços nas officinas desta folha.

— Falleceu hontem, nesta capital, a senhorita Maria da Gloria Ribeiro Bevilacqua, filha do sr. Mario Bevilacqua. O seu enterramento será realizado hoje, no cemiterio de S. Francisco Xavier, saindo o feretro ás 4 horas da tarde, da rua Maia Lacerda n. 95.

— Falleceu hontem, na estação de Sobragy, municipio de Juiz de Fóra, Minas, d. Rosa Gigliotti, esposa do sr. Raphael Gigliotti, agricultor naquella localidade. A extincta, que era senhora muito estimada ali, pelas suas qualidades, deixa dez filhos, cinco homens e cinco mulheres, entre os quaes, o sr. Adolpho Gigliotti, alto funccionario da secretaria da Camara dos Deputados. O enterramento da distincta senhora realizou-se hontem, no cemiterio de Vargem Grande.

— Acaba de fallecer na cidade de Pomba, Estado de Minas, o major Manoel Guadalupe Baeta Neves, chefe de distincta e numerosa familia, deixando viuva, filhos e muitos netos.

"A FLOR DE LIZ"

(SOMENTE FLORES NATURAES)

E' a casa que faz as mais lindas corôas para enterros. Bons floristas. Os menores preços. Grandes ornamentações para bailes, banquetes, etc., etc. Em frente á Galeria Cruzeiro. 175, Avenida Rio Branco, 175. (4956)

PIANOS

Schiedmayer—Essenfelder

EHRBAR

de qualidade provada; vendas a praso com pequenas entradas.

CARLOS WEHRS & C.

47 — Carioca — Rio.

Violinos, Musicas, Harmonios. (4902)

40:000$000

O bilhete n. 69.050, premiado com 40:000$000 na popular e acreditada loteria do Estado do Rio extrahida hontem foi vendido nesta capital. (4973)

Movimento de funccionarios na Secretaria das Finanças do Estado do Rio

Por acto de hontem, o dr. Salvador Conceição, secretario das Finanças do Estado do Rio, fez as seguintes designações: do 1º official Alonso Araujo da Veiga Cabral; terceiros officiaes Floremil Rouse da Silva, Frontino Eulapio da Conceição, para terem exercicio na directoria de contabilidade; 1º official José Carlos Maia Gonzaga de Lacerda, da inspectoria de rendas; segundos officiaes Carlos Augusto dos Santos, Antonio da Silva Neso e José Alves de Azevedo Junior, da inspectoria de rendas, e terceiros officiaes José Mauricio Macedo Costa e José Antonio Soares de Souza, tambem da inspectoria de rendas, todos para terem exercicio na directoria da receita.

A arma detonou, e a carga de chumbo cravou-se-lhe na mão

Manoel Fernandes de Oliveira, de 18 annos de edade, morador na estação de Santissimo, de espingarda em punho, metteu-se, hontem, no matto existente naquelle suburbio pretendendo regressar mais tarde com o embornal cheio de caça. Ao fazer pontaria para um passaro, a espingarda engasgou e, quando procurava, com o "saca-trapo" retirar do cano a carga, a arma disparou e a carga de chumbo encerrou-se quasi toda na sua mão direita. Ferido, cheio de dores, Oliveira correu ao Posto da Assistencia do Meyer, onde recebeu os necessarios soccorros.

A que morreu subitamente, ao desembarcar em Nictheroy

A respeito de uma noticia que demos em nossa edição de hontem, acerca da morte subita de uma mulher, antes de receber soccorros medicos no posto da Assistencia logo após o seu desembarque, em Nictheroy, temos a accrescentar que foi restabelecida hontem a sua identidade. Chamava-se Adelina Rosa de Lima, tinha 49 annos de idade, profissão domestica, viuva e residia á rua Visconde do Rio Branco n. 709, naquella capital.

Após o necessario exame, foi o corpo dado á sepultura no cemiterio de Maruhy.

A industria nacional deve ter preferencia

A's estradas de ferro Central do Brasil, Oeste, Noroeste, Rêde de Viação Cearense Therezopolis e inspectorias de Aguas e das Estradas o ministro da Viação determinou, que, nas especificações que tiverem de mandar organisar para carros e vagões, se attendam as recommendações do aviso de maio de 1924, dando-se sempre preferencia á acquisição do material produzido pela industrial nacional; devendo, para isso, ser de madeira os estrados e tapamentos dos carros, estabelecidos para aquellas condições de resistencia necessarias, exigidas pela natureza dos engates.

O fallecimento de um commissario de policia, de Nictheroy

O delegado da 1ª circumscripção de Nictheroy, dr. Oswaldo Orlandini, fez inserir hontem, no livro competente, um voto de pezar pelo recente fallecimento do commissario daquella delegacia Jorge de Freitas Bahiense, onde salientou os serviços prestados pelo mesmo durante o exercicio das respectivas funcções.

Os universitarios do Paraná vão visitar o Instituto de Manguinhos

Esteve, no Ministerio da Justiça uma commissão de estudantes de Universidade do Paraná composta de academicos de direito, medicina e engenharia, a qual foi fazer entrega ao dr. Affonso Penna Junior de uma carta de apresentação dirigida a S. Ex. pelo senador Affonso Camargo, e por cujo intermedio os universitarios paraenses solicitam permissão ao sr. ministro para visitar o Instituto Oswaldo Cruz.

Nomeações para coudelaria Nacional

Foram nomeados os segundos tenentes em commissão Ponciano Ferreira e Ignacio Luiz Antonio, respectivamente, ajudante e secretario da Coudelaria Nacional de Rincão de São Gabriel no Rio Grande do Sul.

No ramal de Lima Duarte da Central do Brasil

Com a presença das autoridades locaes e da população, foi inaugurada a ponte de cimento armado, invento do dr. Jurandy Pires Ferreira, no Rio dos Peixes, divisa de Lima Duarte com o municipio de Juiz de Fóra, por onde passou, na occasião, um trem de lastro.

Durante a solennidade inaugural, em que um trem da Central do Brasil entrou em Lima Duarte, em Minas, fez-se ouvir a banda de musica Santa Cecilia, que executou o Hymno Nacional.

As exonerações e nomeações de hontem na Marinha

O ministro da Marinha, por portarias hontem assignadas, exonerou: do cargo de commandante do aviso-fiscal de pesca "Aspirante Nascimento", o capitão de corveta Melchiades Portella Ferreira; do serviço do Estado Maior da Armada o capitão de fragata Leopoldo Nobrega Moreira; do cargo de commandante interino do cruzador "Rio Grande do Sul", o capitão de fragata Americo Reis; e nomeou: para o cargo de commandante interino do citado cruzador o capitão de fragata Leopoldo Nobrega Moreira; para servir no Estado Maior da Armada, o capitão-tenente Rodolpho de Souza Burmaster; para o cargo de commandante interino do aviso-fiscal de pesca "Aspirante Nascimento", o capitão de corveta Oscar de Souza Spinola, e para servir, interinamente, como patrão-mór da Capitania dos Portos do Pará, o 2º tenente Manoel Seguiz Tavares.

Substituição em um conselho de justiça

No cartorio da 6ª circumscripção judiciaria militar foi sorteado o coronel intendente Francisco de Paula Faria Junior, para presidir o 1º conselho permanente de justiça, em substituição do major Antonio Fernandes Dantas, commandante do forte de Copacabana, que foi dispensado do serviço de justiça, attendendo á funcção que actualmente exerce.

OS DEZ MANDAMENTOS

O GRANDE FILM PARAMOUNT

A maior concepção cinematographica de todos os tempos!

O grande triumpho do incomparavel mestre **Cecil B. D'Mille** cujo talento exhuberante e prodigo concebeu a realização maravilhosa do maior milagre que a Biblia descreve;

A TRAVESSIA DO MAR VERMELHO

Brilhante desempenho das mais perfeitas celebridades da téla:

Theodore Roberts, Rod La Rocque, Agnes Ayres, Richard Dix, Nita Naldi, Leatrice Joy, Charles de Roche, Estella Taylor, Julia Faye e outros!

NO **CAPITOLIO**

(SEGUNDA-FEIRA, 13) (SEGUNDA-FEIRA, 13)

Annibal

NO TURBILHÃO DA VIDA

Film de irresistivel emoção que vos offerece

SEGUNDA-FEIRA | SEGUNDA-FEIRA

o cinema preferido da sociedade elegante, o

CINEMA AVENIDA

com esses dois admiraveis artistas

Richard Dix e Jacqueline Logan

Assistireis a uma das mais bellas e emocionantes peliculas que a Paramount tem produzido

A vida agitada de um reporter notavel

Cinema Olympia

Rua Visconde do Rio Branco, 53
Hoje! — Programma novo — Hoje!

Samsão do Circo

3° e 4° episodios em 4 actos de aventuras pelo celebre Bonomo.

YOLANDA

Film historico em 10 actos da Metro Paramount, em o qual figuram os desejados artistas MARION DAVIES e RALPH GRAVES

2ª-feira — "Caprichos de mulher", 5 actos pelo querido Buck Jones; "O valle encantado", 2° e 3° episodios, 4 actos, Ruth Roland; "Casamento e trapalhada", comedia da Fox em 2 actos. (X 8196)

CINEMA ATLANTICO

RUA COPACABANA, 580

HOJE

JACKIE COOGAN, em
O PEQUENO ROBINSON CROSUE'
Seis partes da Metro-Goldwyn
EDUARDO BRAZÃO, em
O FADO
Seis actos de um film portuguez
Marinheiro mareado
Comedia da Fox em duas partes
Actualidades Fox

Aqui, além, em toda a parte, está a nossa maior inimiga!

E' A TUBERCULOSE! ACATELAE-VOS!

Num film estupendo, numa obra minuciosa e extraordinaria de documentação, vereis o sinistro bacillo de Kock na sua sinistra tarefa de dizimar a humanidade

O que o homem tem feito para combatel-o, os seus estudos, os seus esforços herculeos para vencer o grande mal

Não foi um leigo que dirigiu esta pellicula, mas um sabio, o notabilissimo professor THEODOR BAUER, da Universidade de Vienna

O Flagello da Humanidade

(Na proxima semana) (Na proxima semana)

NO

CINE PALAIS

SEGUNDA-FEIRA no

PARISIENSE

para commemorar o 4.° anniversario da actual direcção

" Serás o maior toureiro da Hespanha! "

Assim prophetisou a linda cigana ao seu amado. E conseguiu para elle, com o fogo do seu olhar, o idéal ambicionado.

O mais vibrante film dos ultimos tempos!

A mais formidavel creação da sublime

PRISCILLA DEAN

em que ella é todo um fremito de amor apaixonado!

Amor, vida, paixão, vibração intensa!
Scenas empolgantes, grandioso aparato!
Amor, rivalidades, lutas violentas pelo mesmo homem que ambas amam!

PRISCILLA DEAN
STUART HOLMES
CLAIRE DE LOREZ
ALLAN FORREST

A alma ardente da mulher hespanhola vibrando de amor neste empolgante e estupendo film.

A SEREIA DE SEVILHA

O film que rivaliza com SANGUE E AREIA.

THEATRO MUNICIPAL

Concessionario: W. MOCCHI -:- TEMPORADA OFFICIAL DE 1925

Companhia Dramatica Franceza

Dirigida pelo eminente actor VICTOR FRANCEN

HOJE —:— 11 DE JULHO —:— HOJE
ESTRE'A — A's 8 3|4 — ESTRE'A
1ª recita de assignatura
com a peça em 4 actos, de PIERRE FRONDAIE

L'INSOUMISE

FAZIL. . . . . VICTOR FRANCEN
FABIENNE. . . . . . . GERMAINE DERMOZ

Preços — Camarotes de 2ª, 50$; balcões A e B, 12$; balcões outras filas, 10$; galerias A e B, 5$; galerias outras filas, 4$000. Os moveis de scena são fornecidos pela casa Leandro Martins.

Amanhã — 12 DE JULHO — Amanhã
A'S 3 HORAS DA TARDE
1ª VESPERAL

L'INSOUMISE

Preços — Frizas e camarotes de 1ª, 70$; camarotes de 2ª, 30$; poltronas, 15$; balcões A e B, 10$; balcões outras filas, 8$; galerias A e B, 4$; galerias outras filas, 3$000. (X 7432)

TRIANON - HOJE — Vesperal ás 4 horas - Sessões ás 8 e 10 horas

A comedia satyrica em 3 actos de Paulo Magalhães:

AVENTURAS DE UM RAPAZ FEIO

Formidavel successo de PROCOPIO no **CYRANÔ**

Deslumbrante montagem. Moveis de Moraira Mesquita. Lustres da Casa Braga. Machina registradora da Casa Pratt. Calçado da Casa Abranhosa

Amanhã – Sensacional VESPERAL ás 3 horas

COPACABANA CASINO-THEATRO

HOJE — SABBADO — HOJE

DIA DA MODA

Diner e super dansants - Pan-American Jazz-band

Quartas e sabbados só é permittida a entrada no Grill-Room aos cavalheiros de smoking ou casaca.

NA TELA, ás 21 horas: "A GRANDE CORRIDA", producção Perfection Pictures, em 5 partes. Protagonistas: EVA NOVAK e WILLIAMS FAIRBANKS.

* * *

AMANHA, ás 21 e 30, grande recital de declamação pelo tragico belga

CARLO LITEM

CINE PALAIS

HOJE E AMANHÃ

EMPREZA DE FILMS D'ARTE PORTUGUEZA

Ultimos dias do sensacional film em 6 actos

A SEREIA DE PEDRA

Um poema luminoso de encantadoras scenas de idylio e heroismo.

NO MESMO PROGRAMMA:

Vizeu e seus arredores - LINDO FILM PANORAMICO

Só HOJE e AMANHÃ

EMPREZA THEATRAL JOSÉ LOUREIRO

THEATRO REPUBLICA

Companhia de Operetas Armando Vasconcellos de que faz parte Auzenda de Oliveira

HOJE —:— A's 8 3|4 —:— HOJE

GRANDE EXITO —:— A opereta em 3 actos de FRANZ LEHAR

A DANSA DAS LIBELLULAS

Tutu' . . . . AUZENDA DE OLIVEIRA

As outras personagens pelos artistas: Aldina de Souza, Maria Alvarez, Fernando Pereira, Vasco Sant-Anna, José Victor, Sebastião Ribeiro, etc. — Ensecenação de A. Vasconcellos.

Amanhã, matinée — "A dansa das Libellulas". (X 8172)

ELECTRO-BALL CINEMA

EMPRESA BRASILEIRA DE DIVERSÕES — 51, rua Visconde do Rio Branco, 51 — A mais popular e querida casa de diversões desta capital — Sessões cinematographicas com "films" dos melhores fabricantes nacionaes e estrangeiros

HOJE — HOJE

Ladrão por gratidão

Hoje, ás 2 horas da tarde, terá inicio a funcção com um sensacional torneio duplo em 20 pontos, disputado pelos electro-ballers Aragonez-Aldo (Azues) — Barnes-Paulista (Vermelhos).

Tocará nos intervallos uma excellente banda de musica. Bar e barbeiro de 1ª ordem. PING-PONG e BILHARES — Ao ELECTRO BALL CINEMA — Rua Visconde do Rio Branco, 51. (X 7452)

THEATROS DA EMPREZA PASCHOAL SEGRETO

S. JOSE'

GRANDE COMPANHIA NACIONAL DE REVISTAS

Direcção do Cav. Alfredo de Torre — Regente da orchestra, Paulino Sacramento.

HOJE — A's 7 3|4 e 9 3|4 — HOJE

Representação da magnifica revista em 2 actos e 22 quadros, original da parceria Bittencourt-Menezes, com musica do maestro Henrique Volger:

SE A MODA PEGA...

Mise-en-scena deslumbrante — Luxo — Arte — Esplendor!

CINEMA MODERNO — "Cavalleiro das sombras" (14° e 15° episodios); "Marinheiro por descuido" (6 actos); "No ponto de bala" (2 actos). (X 8193)

CARLOS GOMES

Companhia de Comedias Leopoldo Froes

HOJE — A's 8 3|4 — HOJE

LEOPOLDO FROES

e a sua companhia representam a peça de André Birabeau, traduzida por Antonio Guimarães

LUA CHEIA

(CHIFF ORTON)

CFOUT. . . . . LEOPOLDO FRO'ES

CINEMA PARIS

Empreza Pinfild—Praça Tiradentes—Teleph. C. 131

(HOJE) UM PROGRAMMA ADMIRAVEL (HOJE)

Uma espectaculosa super-producção da Universal, com LAURA LA PLANTE e EUGENE O'BRIEN

Perigosa innocencia

7 actos bellissimos e interessantes.

VOLA VALE e GASTON GLASS, na estupenda producção da AYWON FILM

A flor da meia noite

5 actos de grandes emoções.

As famosas GIRLS da Universal, na engraçadissima comedia

Macaco em Bazar de Louças

2 actos hilariantissimos.

Uma reportagem detalhada e interessante da grande solemnidade em Roma, com a assistencia superior a 20.000 pessoas

O ANNO SANTO

E' um film que deve ser visto por todos.

2ª-feira — Elaine Hammerstein,

Por Ti, Meu Amor

THEATRO RECREIO

A revista que tem resistido á chuva, ao frio e ao vento... Enchentes consecutivas...

ATE' HONTEM 265.564 ESPECTADORES!...

COMIDAS, MEU SANTO!...

(278 GARGALHADAS EM 2 HORAS)

Segunda-feira, 20, grandioso festival em homenagem a Marques Porto e Ary Pavão, autores de "COMIDAS, MEU SANTO!..."

100 representações!

Terça-feira, 14 de Julho
Grande festival dedicado á COLONIA FRANCEZA
(X. 8079)

CORREIO SPORTIVO

FOOTBALL

A "TAÇA BRASIL"

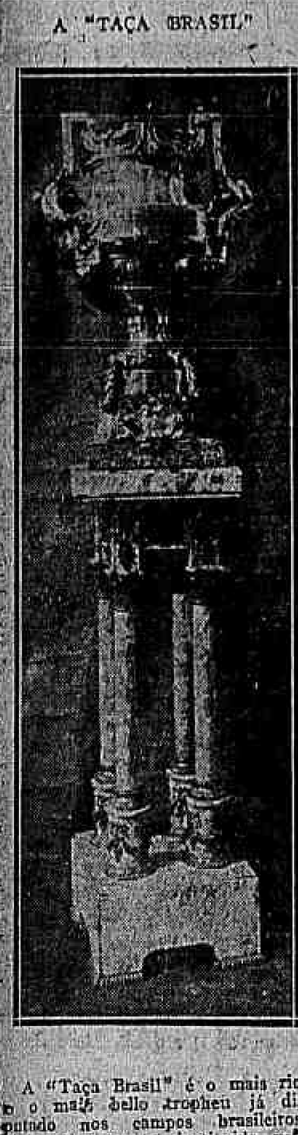

A "Taça Brasil" é o mais rico e mais bello trophéu já disputado nos campos brasileiros. Foi recentemente instituida pelo Conselho Municipal para ser disputada no proximo campeonato brasileiro de football, com posse temporaria — annual — para o Estado cujo team venha ganhar o grande torneio nacional.

E' toda de prata e marmore, pesando a parte daquelle metal precioso 34 kilos e meio e seu valor intrinseco calculado em 45 contos de réis.

Dentro de alguns dias vae ser exposta nas vitrines da joalheria Oscar Machado.

O training do scratch

O training de hontem foi altamente proveitoso. Compareceram todos os jogadores escalados e a commissão conseguiu formar [illegible] os teams que [illegible] scratch A por 3 x 0. Fortes marcou dois goals, de corner, e Costa [illegible] de um passe de Nilo.

Os teams:

"A" — Haroldo; Pennaforte e Hélcio; Nesi, Floriano e Fortes; Lulu, Candiota, Nilo, Lagarto e Moderato.

"B" — Nelson; Hespanhol e Altamiro; Pamplona, Claudionor e Arthur; Paschoal, Coelho, Nonô, Vadinho e M. Costa.

O team A dominou francamente [illegible] segundo [illegible] Vadinho, do Flamengo.

* * *

FLUMINENSE x PAULISTANO, O MANIFESTO DO PAULISTANO AO POVO CARIOCA

Vamos ter, no dia 14 do corrente, o proximo encontro interestadual da presente estação sportiva. Nesse dia, o Fluminense F. C. enfrentará o Club Athletico Paulistano.

[illegible]

A delegação do Paulistano será hospedada no Palace-Hotel [illegible]

[illegible]

O Paulistano [illegible] escalado para enfrentar o Paulistano o seguinte team:

Haroldo; Paulo e Léo; Nascimento, Floriano e Fortes; Ary, Lagarto, Nilo, Coelho e M. Costa.

* * *

O CLUB ATHLETICO PAULISTANO AO POVO CARIOCA!

Quando foi do regresso da Delegação Esportiva que representou o Club Athletico Paulistano, em varios torneios contra quadros de instituições européas, comprehendeu a sua directoria que, deante da magnitude e benevolencia das manifestações recebidas, no Rio de Janeiro, pelo seu povo, autoridades, instituições sportivas e imprensa, condizesse compromisso assumira de, na primeira opportunidade que se lhe offerecesse, demonstrar a todos o seu fundo reconhecimento e a inapagavel lembrança que lhe havia ficado.

Agora, em virtude de um honroso convite que lhe foi endereçado pelo Fluminense F. Club, apresenta-se o momento de, na capital do paiz, vir agradecer, com toda a sua Delegação, esse gesto de bondade através do qual vibrou o mais intenso patriotismo.

A 14 de julho, no estadio da entidade carioca, os rapazes do Club Athletico Paulistano e os representantes da sua directoria, vão levar [illegible]

[illegible]

Pela directoria do Club Athletico Paulistano (Assignado) — *Mario Cardim*, 1º secretario.

SUSPENSOS 14 JOGOS

A commissão de inquerito que apurou as responsabilidades do conflicto havido depois do match America x Fluminense, terminou os seus trabalhos propondo a suspensão, por 14 jogos, dos jogadores Chagas e Moura Costa, ambos do Fluminense.

* * *

A CARAVANA DO FLAMENGO

Acham-se em poder do thesoureiro do Flamengo, sr. Elias, as passagens que, a preço de 34$000, serão vendidas aos socios que queiram fazer parte da caravana que vae a São Paulo, assistir ao match do dia 14, com o Corinthians.

Essas passagens são de um trem especial que partirá da Central segunda-feira, á noite, para regressar terça-feira, quando sairá de São Paulo.

* * *

O CAMPEONATO DA CIDADE E OS JOGOS DE AMANHÃ

Realizam-se, amanhã, no campeonato de football da cidade, os seguintes jogos:

PRIMEIRA DIVISÃO

Botafogo x America

Juizes — Do Fluminense F. C. Representante — Henrique Virgal, do C. R. Flamengo.

Flamengo x Brasil

Juizes — Do Bangu' A. C. Representante — Fausto C. Saraiva, do Syrio Libanez A. C.

Syrio x Hellenico

Juizes — Do C. R. Vasco da Gama.

Representante — Leo Ozorio, do Bangu' A. C.

Vasco x São Christovão

Juizes — Do Hellenico A. C. Representante — Dr. Sylvio W. Netto Machado, do Fluminense F. C.

SEGUNDA DIVISÃO

Mackenzie x Independencia

Juizes — Do Carioca F. C. Representante — Eugenio Costa, do Andarahy A. C.

Olaria x Mangueira

Juizes — Do Independencia F. Club.

Representante — Arthur Victor de Araujo, do S. C. Mackenzie.

* * *

O FLAMENGO RECEBE HOJE A "TAÇA O JORNAL"

[illegible]

* * *

OS JOGOS DA LIGA METROPOLITANA

Marcados para amanhã, vão ser realizados os seguintes jogos da Liga Metropolitana:

S. JORGE-RIO x AMERICANO

[illegible]

YPIRANGA x EVEREST

[illegible]

RAMOS x ENGENHO DE DENTRO

[illegible]

ESPERANÇA x RIVER

[illegible]

O CAMPEONATO FLUMINENSE

No campeonato fluminense de foot-ball, serão realizados amanhã estes jogos:

URUGUAY x FONSECA — Campo da rua Visconde Sepetiba; primeiros quadros.

BYRON x AMERICA — Campo da rua dr. March; primeiros, segundos e terceiros quadros.

SETE DE SETEMBRO x ORIENTE — Campo da rua São Lourenço; primeiros, segundos e terceiros quadros.

OS JOGOS DA LIGA BRASILEIRA

São estes, os jogos de amanhã, da Liga Brasileira de Desportos:

S. C. A. CANTUARIA x MUNICIPAL — Primeiros, segundos e terceiros quadros.

S. C. UNIÃO x BRASIL — Primeiros, segundos e terceiros quadros.

Serie B — LUSITANO x ARIANO — Primeiros, segundos e terceiros quadros.

* * *

A EMBAIXADA DO FLAMENGO EMBARCA AMANHÃ

[illegible]

A embaixada carioca, está constituida:

Presidente, dr. Faustino Esposel; secretario, dr. Manoel Gonçalves; thesoureiro, dr. Francisco Ribas.

Jogadores: Batalha, Amado, [illegible]

* * *

OS JOGOS DA FEDERAÇÃO BANCARIA

A Federação Bancaria vae realizar hoje, os jogos abaixo:

City (Bank Club x General Electric S. A.

[illegible]

* * *

OS TEAMS DO HELLENICO

[illegible]

* * *

AMERICANO F. C.

[illegible]

* * *

OS TEAMS DO S. PAULO-RIO

[illegible]

INDEPENDENCIA F. C.

[illegible]

MAIS UMA VICTORIA DOS URUGUAYOS, NA EUROPA

Barcelona, 10 (A. A.) — [illegible]

AS COMMISSÕES DO SÃO PAULO-RIO

[illegible]

S. C. CANTUARIA

Para o encontro contra o Municipal F. C., o director sportivo do Cantuaria escalou os seguintes teams:

1º team (ás 2 horas, no campo) — Aurelio; Belmiro, Aristides; Euclydes, Camillo, Waldemiro; Gabriel Joaquim, Baguet, Romano, Virgilio; reservas: Aristides e Machado.

2º team (ás 12 horas, em campo) — Severino; J. Affonso, Alvaro Nobre, Jorge, Honorato; Rubem, Jupyra, Salvador, Ricardo, Faria; reserva: Agenor.

3º team (ás 11 horas, na séde) — Medeiros; Henrique, J. Cunha;

[illegible]

S. C. BOTAFOGO

O director sportivo [illegible]

* * *

O FOOTBALL NO ESTADO DO RIO

S. C. TURVENSE x QUATIENSE FOOTBALL CLUB

[illegible]

* * *

O QUE RESOLVEU NA LIGA METROPOLITANA

[illegible]

* * *

PAYSANDU A. C.

[illegible]

* * *

O S. C. SANT'ANNA, NO FESTIVAL DO MODESTO F. C.

[illegible]

JOGOS MARCADOS PARA HOJE NAS DIVERSAS LIGAS SUBURBANAS

LIGA SPORTIVA SUBURBANA

Far-West x Argentino — Campo da estação de Costa Barros. Entre os primeiros, segundos e terceiros quadros.

Paulo Vianna x Esmeralda — Campo da rua Paulo Vianna, no Sapê. Entre os primeiros e segundos quadros.

Cascadura x João do Rio — Campo da avenida Suburbana. Entre os primeiros, segundos e terceiros quadros.

Alliança x Piedade — Campo da praça Arthur Azevedo, em Engenheiro Leal. Entre os primeiros e segundos quadros.

Campista x Gomes Serpa — Campo do Rio F. C., em Oswaldo Cruz. Entre primeiros e segundos quadros.

ASSOCIAÇÃO ATHLETICA SUBURBANA

Jardim-x-Floresta — Primeiros e segundos quadros.

Internacional x E. Municipaes — Primeiros e segundos quadros.

S. José x Irajá — Primeiros, segundos e terceiros quadros.

Ba-ta-clan x Oriente — Primeiros, segundos e terceiros quadros.

Terra Nova x America — Primeiros, segundos e terceiros quadros.

Rio F. C. x Engenho do Matto — Primeiros, segundos e terceiros quadros.

* * *

LIGA LEOPOLDINENSE

Cajuense x Bemfica — Primeiros, segundos e terceiros quadros.

Mangueira x Cordovil — Primeiros, segundos e terceiros quadros.

Rupturita x Cancella — Primeiros, segundos e terceiros quadros.

* * *

O FESTIVAL DA LIGA SPORTIVA SUBURBANA

Será realizado no dia 14 do corrente, no campo do Fidalgo F. C., á rua Domingos Lopes, em Madureira, o festival promovido por esta liga.

Entre as diversas provas do programma figura uma dedicada ao "Correio da Manhã", que será disputada entre os clubs S. C. Gomes Serpa x Alliança A. C.

O programma está dividido em tres partes, sendo a primeira parte ás 10 ½ horas, a segunda parte ás 12 horas, que será disputado o torneio eliminatorio inter-clubs e a terceira parte ás 3 horas da tarde, sendo iniciada com a prova em homenagem a este jornal, e a seguir diversas provas para moças e jogo do mass-ball, terminando com a prova de honra, que será disputada entre o Argentino F. C. x scratch da Liga Sportiva Suburbana.

O scratch que jogará com o Argentino, campeão do anno passado, terá a seguinte organização: Ricarti; Julio Conceição, Terra Nova; J. Lambert, Gama e Waldemar; Juvenal, Alarico, José, Mello e Victor.

Tocará durante o festival uma banda da Escola 15 de Novembro.

Haverá premios para todas as provas que serão disputados pelos seguintes clubs: Modesto, Fidalgo, Piedade, João do Rio, Esmeralda, Cascadura, Paulo Vianna, Campista, Far-West e mais os clubs já citados.

ATHLETISMO

OS REPRESENTANTES DO AMERICA NA COMPETIÇÃO DE NOVISSIMOS

Para a competição de novissimos, a ser realizada no proximo dia 14 do corrente, pela manhã, no campo do Fluminense F. C., o capitão de athletismo do America F. C. inscreveu os seguintes athletas:

100 metros — Carlos Faria Pinto, Paulo Meirelles Reis e Sylvino Rolim.

Reservas: Alberto Faria Pinto, Francisco Paes de Figueiredo e João Darcy de Aguiar.

200 metros — Nelson Falcão Pessôa, Armando Martins e João Reis.

Reservas: Antonio Fausto Pereira, Luiz Baltar Alves e João Emilio Martins.

400 metros — Mario Santos, Hermes Amadei e Alberto Martins.

Reservas: Francisco de Mello Sampaio, Ubirajara da Graça Guimarães e Alberto Sarmento.

800 metros — Delio Murcia Amat, Henrique Pereira e Angelo Pinheiro Bittencourt.

Reservas: Geraldo dos Reis Gesteira Pimentel e Theodomiro Vaz.

1.500 metros — Gilberto Pacheco, Eduardo Alcino e José Mendes.

Reserva: Bruno de Mendonça.

Lançamento do dardo — Olegario Tostes Malta, José Anachoreta e José Teixeira de Freitas.

Reservas: Caetano Albuquerque de Oliveira, Alvaro da Costa Rocha e Mario Santos.

Lançamento do disco — Viriato Gomes de Castro, Tito Malta Filho e Zenith Portilho.

Reservas: João Donadel, Henrique de Almeida Guimarães e Marino Portilho.

Lançamento do pezo — João Donadel, Olegario Tostes Malta e Zenith Portilho.

Reservas: Tito Malta Filho, Agostinho Sampaio de Sá e Marino Portilho.

Salto em altura — Emilio François Filho, Amador Santos e Luiz Baltar Alves.

Reserva: Floriano Guimarães.

Salto em distancia — Alberto Faria Pinto, Emilio François Filho e Paulo Meirelles Reis.

Reservas: João Reis, Sylvino Rolim e Carlos Pinto.

Salto com vara — Armando Hugo Milano, José Gomes Brandão e Moacyr Abreu.

* * *

CEM METROS EM DEZ SEGUNDOS E SEIS DECIMOS

Krefeld, 10 (A. A.) — O campeão allemão de velocidade, Hubert Houben, derrotou, na corrida de cem metros, o concorrente Paddock Murchison, cobrindo a distancia em dez segundos e 6|10.

* * *

OS ATHLETAS DO FLAMENGO NA COMPETIÇÃO DO DIA 12

O capitão geral de athletismo do C. R. Flamengo pede o comparecimento dos seguintes athletas no campo do club ás 8 horas da manhã do dia 14 de julho p. f., afim de seguirem devidamente uniformizados para o campo do Fluminense F. C., local da competição de athletismo para novissimos da A. M. E. A.

Adolpho Woebcken, André Puccini, Aristides Penteado, Attila Monteiro, Augusto L. de Amorim Filho, Carlos A. Dos Reis Junior, Carlos C. da Silva Costa, Carlos Hortala, Carlos Woebcken, Carleto Campos Braga, Clovis Falcão, Gabriel da Fonseca, Guilherme Catramby, Guilherme Leão de Moura, Hens Abeling, Henrique Pieper, Ivo Frota, José A. Santos Silva, José M. Penna Barros, José da Silva Campos, Jorge Plantad, Leonel Virgolino, Luiz Bianchi (cap.), Octavio Bargerth Teixeira, Paulo da Silva Costa e Ramiro Soares.

Outrosim communica que o dormitorio do club está á disposição dos athletas acima escalados que queiram ali pernoitar em 13 do corrente.

Basketball

UMA NOTA DA C. B. D.

Communicam-nos da Confederação Brasileira:

"Tendo sido publicado, por engano, como resoluções da Commissão de Basket-ball e Volley-ball desta Confederação, as suggestões a serem apresentadas á directoria, relativas á instituição do Campeonato do primeiro desses desportos a directoria faz, em tempo, esta rectificação."

TENNIS

OS JOGOS DE AMANHÃ

A Associação Metropolitana vae realizar amanhã os seguintes jogos do seu campeonato de tennis:

SERIE "A"

Vasco x America — A's 9 horas da manhã. — Courts do Andarahy A. C., á rua Prefeito Serzedello.

Brasil x Syrio — A's 9 horas da manhã. — Courts do C. R. Flamengo, á rua Paysandu'.

Bangu' x Hellenico — A's 9 horas da manhã. — Courts do Bangu' A. C., na Estação de Bangu'.

SERIE "B"

Fluminense x Flamengo — A's 9 horas da manhã. — Courts do Fluminense F. C., á rua Alvaro Chaves.

São Christovão x Tijuca — A's 9 horas da manhã. — Courts do America F. C., á rua Campos Salels.

Polo

O CAMPEONATO DO RIO DE JANEIRO TERA' INICIO AMANHÃ

Amanhã, ás 3.30 da tarde, será iniciado no campo de São Christovão o campeonato de polo do Rio de Janeiro, em disputa da taça offerecida pelo embaixador inglez, sir John Tilley.

Essa bella taça foi disputada pela primeira vez no anno passado entre quatro teams, saindo vencedor o team Marquez de Herval, que levantou o campeonato após uma luta disputadissima com o team do Estado-maior.

Para a posse definitiva da taça será necessario que um team ganhe tres vezes consecutivas.

O match de amanhã será realizado entre o team Barão do Triumpho, do 1º regimento de cavallaria, representado pelo tenente Alipio Pereira (capitão), tenente Luiz Carbone, tenente Orrely e tenente Victor Bastos, e um team do Club Sportivo de Equitação, representado pelos srs. R. F. R. McNeill (capitão), Alfredo dos Santos, Walter Pretyman e W. V. B. Findley. Servirá de juiz o major Pessoa.

O vencedor deste match competirá com o team Marquez de Herval, tambem do 1º regimento de cavallaria, no dia 2 de agosto e o vencedor deste match será então o campeão de 1925.

As archibancadas lateraes do campo serão franqueadas ao publico e a central aos convidados da commissão. O comité de recepção ser: sras. dos Santos, mrs. McNeill, mrs. Findley, barão de Vasconcellos, coronel Pará e capitão Paiva.

Deverá ser bastante disputado o match de amanhã, pois os jogadores dos Club Sportivo de Equitação, tendo importado cavallos argentinos, esperam fazer um jogo melhor que o do anno passado. Do outro lado, os officiaes estão confiantes na repetição de suas ultimas victorias e nunca deixarão a taça passar para as mãos dos civis. A habilidade dos seus jogadores e o seu grande numero de "ponies" treinados talvez justifiquem esta confiança.

Em todo caso, o match promette ser muito interessante e parece que a nossa capital poderá dizer agora que o afamado jogo mundial de polo faz parte permanente de nossos sports.

Ping-Pong

CLUB RESERVA NAVAL

O director geral de sports do C. R. N. pede o comparecimento dos jogadores abaixo mencionados, na sede do club, afim de ser realizado um treno para serem escolhidas as turmas que deverão enfrentar o Barroso F. B. C., em match amistoso, que terá logar no dia 16 do fluente:

Armando Marinho — Dido Fontes de Faria Brito — Edgard Couto — José Bernardes — Anisio F. Costa — Luiz Reis — Zeferino Lopes dos Santos — Antonio Henriques d'Oliveira — Antonio Figueiredo Filho — Hygino Esteves — Sandim de Oliveira — Arthyr Crylon Filho — Renato Ferreira de Souza — Arnaldo Areno — José de Almeida — Alfredo Steffan Junior — Augusto Xavier de Lima e Paulo Bastos.

Box

RESPOSTA A "JACK DEMPSEY CARIOCA"

Deve ser o Kid Sullivan, que se bateu com Johnny Dundee e lhe tirou o campeonato de peso leve junior, titulo aliás sem grande importancia e simples invenção da Commissão de Box, de Nova York.

Este Kid, se é o mesmo, tem vinte e sete annos, é de Brooklyn, filho de paes italianos, sendo Steve Tricano seu nome verdadeiro. Começou a carreira pugilistica nos gymnasios de St. Paul e de Saint Stephen. Como amador teve muito exito em todos os combates em que tomou parte. Durante a guerra serviu na marinha.

Mais tarde, fez-se profissional e tem combatido em toda a America. Em um dos seus primeiros matches, boxeou vinte rounds com Rod Dolan, em Nova Orleans, recebendo de bolsa sessenta dollars.

Destacou-se como boxeador de primeira ordem, ao vencer Pepper Martin, de Brooklyn.

Mais tarde venceu o habil Babe Herman, mas foi vencido depois por Mike Ballerino, por não se achar em forma, e não voltou a boxear até ao match referido com Dundee, em que alcançou a victoria de mais resonancia de toda a sua carreira.

* * *

CORRESPONDENCIA

H. Morse — Existe nesta redacção uma carta que lhe foi enviada de Bello Horizonte por nosso intermedio. Queira procural-a hoje de 6 ás 7 horas da noite.

* * *

POLO

BARÃO DO TRIUMPHO

(1º Regimento de Cavallaria)

X

CLUB SPORTIVO DE EQUITAÇÃO

DOMINGO, 12 DE JULHO 3.30 P. M.

CAMPO DE SÃO CHRISTOVÃO

1º match para a Taça offerecida pelo Embaixador Inglez, Sir John Tilley, e o Campeonato de Polo do Rio de Janeiro. As archibancadas lateraes serão franqueadas ao publico, e a Central aos convidados da commissão. (8589)

Rugby

O MATCH DE AMANHÃ NO RIO CRICKET

Realiza-se, amanhã, no ground do Rio Cricket Club, em Nictheroy, um match de rugby, patrocinado por essa associação e promovido por alguns membros da colonia ingleza, residentes aqui e na visinha cidade.

Os quadros, que se compõem de inglezes da City Improvements e da Western Telegraph, acham-se assim organizados:

Western — G. H. Huxtable back; J. A. Maher, T. W. Ford, P. Shaw e F. W. John, three quarters; H. D. Crutchley e G. W. Mitchell, halves; P. S. Morris, F. W. Fowler, C. C. Robinson, A. V. Day, S. C. Calver, L. Cross, C. Pearse e C. B. Windsor, forwards.

City — Haddon, full back; Andrews, Birt, Findlay e Mc Niel three quarters; O'Reilly e Bullock (capitão), half backs; Davis, Allen T., Allen D., Smith, Watkins, Allen W., West e Stott, forwards.

O jogo começará ás 3 horas da tarde.

Dada a raridade com que esse sport britannico é aqui praticado, não é de estranhar que reine algum interesse entre os seus apreciadores e que haja, amanhã, grande affluencia ao Rio Cricket.

TURF

A GRANDE CORRIDA DE AMANHÃ NO JOCKEY-CLUB

Na forma do costume, publicamos hoje em outro logar, o programma official da grande corrida que amanhã será levada a effeito no hippodromo de S. Francisco Xavier. Será realizada a mais importante prova classica do anno — o grande premio Jockey-Club, em 3.200 metros e de 40:000$000 ao vencedor — que assignalará o reapparecimento do crack Mehemet Ali em competição com Eden, Metropole, Principe, Açoriano, Cacique, Black Jester, Tupan, Visigodo e Charleroi. Isso basta para que se registre o mais brilhante acontecimento sportivo e social da actual temporada dos nossos hippodromos. Ao Jockey-Club têm sido endereçados numerosos pedidos de convites, que não podem ser attendidos, devido a existirem convites especiaes apenas para o elemento official.

Nessa corrida, o Jockey-Club distribuirá cerca de 100:000$000 em premios, cuja cobertura exige um movimento de apostas de réis..... 450:000$000, approximadamente.

* * *

VARIAS NOTICIAS

Desde alguns dias vem circulando uma noticia segundo a qual a commissão de corridas do Jockey-Club cogita de supprimir do Codigo o artigo que exige para concessão de matriculas aos jockeys que estes montem a bridão. Podemos, todavia, informar que essa noticia não tem fundamento.

—:— Ao que se diz nos meios turfistas, o jockey Claudio Ferreira recebeu offerta de contrato para uma importante coudelaria paulista.

—:— Depois da prova que forneceu na distancia da carreira em que devia intervir amanhã, apresentou-se sentido o cavallo Pancho, cuja presença, pois, é duvidosa.

—:— O cavallo Aymoré, que amanhã se medirá com Engeitado e cujas condições, como já dissemos, são impeccaveis, será dirigido por Carmelo Fernandez.

—:— O cavallo Irany, que amanhã fará sua estréa, forneceu optimo trabalho na distancia do pareo em que vae intervir, sob a direcção de J. Escobar, que será o seu piloto em publico.

—:— O cavallo Charleroi, que amanhã tomará parte no grande premio Jockey-Club, trabalhou hontem a distancia do seu importante compromisso. O filho de Maroñas, que será dirigido por C. Ferreira, percorreu os ultimo 1.000 metros em 69 3|5 segundos.

—:— Têm sido bastantes procuradas as cotações de Poeta, Primazia, Ondina e Mehemet Ali, que tomarão parte na grande corrida de amanhã.

—:— De accordo com uma disposição orçamentaria vigente, o ministro da Fazenda resolveu, hontem, conceder isenção de direitos para materiaes importados pelo Jockey-Club e destinados ao hippodromo da Gavea.

—:— Encontra-se em animadoras condições a egua Espirita, que correrá amanhã como objecto de fundadas esperanças. A companheira de blusa de Palmella será montada por Armando Rosa.

—:— A potranca Miki, cujos galopes, têm sido bons, será dirigida amanhã pelo aprendiz Ignacio de Souza. A defensora da jaqueta branca e azul correrá, pois, com 45 kilos.

—:— O potro Fickleck, que, como já informamos, disputará as proximas libras sob a direcção de C. Ferreira, trabalhou hontem a distancia do seu importante compromisso montado por esse jockey portanto-se bem.

—:— O nacional Florete, que tem apresentado accentuadas melhoras, tomará parte na proxima reunião extraordinaria do Jockey-Club montado pelo aprendiz Ignacio de Souza.

—:— De accordo com os arts. 13 e 21 do Regulamento do Stud Book Paulista, foram multados em 50$000 os seguintes criadores, por não terem remettido em devido tempo as communicações de coberturas do anno hippico de 1924-1925: srs. Telvino Egydio de Souza Aranha, Octacilio D. Martins, Haras Paulista (Governo do Estado de São Paulo), José e Luiz Martinelli, Rodolpho de Lara Campos, Americo Ferreira de Camargo, Arlindo Pacheco a Irmão, José e Manuel de Albuquerque Lins, Luiz Amaral Campos, e multados, tambem em 50$000 por não terem communicado os mortes de animaes occorridas em seus haras os criadores Haras Paulista, do governo do Estado de São Paulo, e srs. Caio da Silva Prado, Clovis Martins de Camargo, dr. Antonio de Castro Prado, dr. Antonio Dias Ferraz Junior, Theotonio de Lara Campos e dr. Felix de Moraes Salles.

SEM FIO

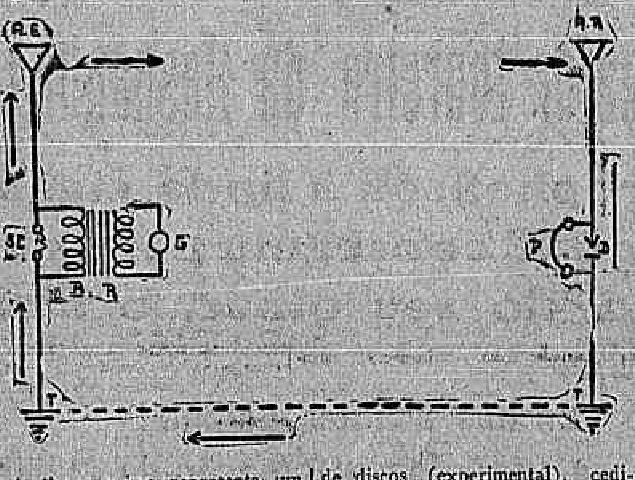

A figura acima represesnta um schema da telegraphia sem fio, onde a descarga oscillante, que a bobina de Ruhmkorff produz, gera, mercê a vibração da antena, as ondas que são recebidas pelo posto receptor, para, depois de detectadas, actuar no phone. Como se vê na mesma figura, o circuito se fecha por meio da terra, as settas indicando seu sentido.

S.C., scentelha; A.E., antena emissora; A.R., antena receptora; D., detector; P., phone; T., terra; B.R., bobina de Ruhmkorff; G., gerador.

* * *

AS IRRADIAÇÕES DA RADIO SOCIEDADE

A Radio Sociedade do Rio de Janeiro, com onda de 400 metros, vae irradiar hoje o programma abaixo:

A's 12,15 — "Jornal do Meio-Dia" (noticiario para o interior do Brasil).

A's 5 horas — Musica leve, pela orchestra da Radio Sociedade. — "Quarto de Hora Infantil", pela "Tia Joanna". — "Jornal da Tarde" (noticiario da Radio Sociedade).

A's 8 horas — Lição de Physica, pelo professor Francisco Venancio Filho. — Lição de inglez, pelo professor Luiz Eugenio de Moraes Costa. — Noticias. — Notas de sciencia. — Orchestra do Hotel Gloria.

O PROGRAMMA DO RADIO CLUB

S. P. E. Praia Vermelha, estação da Repartição Geral dos Telegraphos, com onda de 312 metros, irradiará hoje o seguinte programma do Radio Club do Brasil:

A' 1 hora — Abertura das bolsas do café, assucar, algodão e cotações cambiaes.

A's 4 horas — Previsão do tempo e serviço de informações telegraphicas da Agencia Americana.

Das 4 ás 5 horas — Irradiação de discos (experimental), cedidos gentilmente pelas casas Optica Ingleza, Edison e Byington & C.

A's 5 horas — Encerramento das bolsas do café, assucar, algodão e cotações cambiaes.

Das 7 ás 8,50 — Concerto da orchestra do Hotel Central. — Movimento commercial do dia — Noticias de interesse geral. — Informações telegraphicas. — Previsão do tempo (serviço da noite).

Das 9 horas em deante — Concerto vocal e instrumental, exclusivamente consagrado á musica russa, em que tomarão parte, a soprano senhorita Maria Emma Freire, os maestros J. Octaviano, Alfons Ungerer, Oswaldo Allioni, e a orchestra do Radio Club do Brasil, que interpretarão os maiores compositores russos.

Primeira parte

1 — Glinka — "A vida pelo Czar", grande ouverture pela orchestra.

2 — a) Nicolas Sokolow — "Le rossignol c'est Toi"; b) Rachmaninow — "Chanson Georgienne", pela soprano senhorita Maria Emma.

3 — Rubenstein — "Melodie", solo de violoncello, pelo maestro Oswaldo Allioni.

4 — Borodine — "Nocturne", "Au couvent"; Rebikoff — "Chanson triste", "Journée d'Automne", "Mazurka", solos de piano, pelo maestro J. Octaviano.

5 — Ipolitof Ivanow — "Suite Caucasienne", pela orchestra.

Segunda parte

1 — Tschaikowsky — "Andante Cantabile do quartetto de cordas", pelo quartetto do Radio Club do Brasil.

2 — Tschaikowsky — "Romanza", solo de violino, pelo maestro Alfons Ungerer.

3 — Tschaikowsky — "Chant sans paroles", pela orchestra do Radio Club do Brasil.

4 — a) Cesar Cui — "J'avais la foi jadis"; b) Tschaikowsky — "Ah! qui bru la d'amour", canto, pela soprano senhorita Maria Emma.

5 — Tschaikowsky — Mosaico sobre composições de Tschaikowsky, pela orchestra do Radio Club do Brasil.

Um navio francez encalhou no porto do Recife

Recife, 10 (A. A.) — O navio francez "Halgan" ao entrar hontem no porto desta capital encalhou no molhe de Olinda, ficando com o porão n. 2, da prôa arrombado.

No principio não foi dada grande importancia ao facto, parecendo não haver passado de um ligeiro accidente. Bem depressa, porém, se verificou a sua gravidade, sendo então iniciadas as necessarias providencias para evitar a perda do navio.

A Policia Maritima, a Alfandega e o agente da companhia, trabalham activamente, ficando resolvida a descarga do navio para allivial-o, sendo empregada nessa operação toda a noite. Hoje, ás 7 horas, foi tentado o safamento do navio com o auxilio de possantes rebocadores, o que não foi conseguido, sendo baldados todos os esforços empregados. Os porões ns. 1, 2, e 3 estão mettendo muita agua.

Um escaphandrista, por conta da companhia, está procedendo a exame da posição do navio e de accordo com o que apurar esse profissional, será mais uma vez tentado o safamento do navio.

O "Halgan", conduzia 6.000 toneladas de carga, que estão sendo collocadas nas docas.

O accidente é attribuido ao facto de não haver o leme vencido o angulo estreito que fez o pratico para entrar no ancoradouro e, tambem ao facto de não haverem as machinas, movidas a oleo, dado marcha a ré.

Cine THEATRO BRASIL
Rua Haddock Lobo, 437
Tel. V. 2012

HOJE! HOJE!
Barbara La Marr, em
Esposas de homens pobres
8 actos de luxo e arte
Betty Compson e Theodore Roberts, em
Entre portas fechadas
A comedia
Bancando o Carlito

Cinema HADDOCK LOBO
Rua Haddock Lobo n. 20
Tel. V. 480

HOJE! HOJE!
Lionel Barrymore e Alma Rubens, em
O inimigo das mulheres
10 actos da Paramount
Lila Lee e James Kirkwood, em
No redemoinho do amor
6 actos vibrantes
Domingo na matinée: "O Sansão do circo".

Cine THEATRO AMERICANO
R. Copacabana, 743. Tel. Ip 622

HOJE! HOJE!
Hobart Bosworth, Bessie Love e Raymond Griffith, em
ETERNO DILEMA
7 actos da Paramount
Miriam Cooper, em
NO DELIRIO DA FEBRE
8 actos da First National
A interessante comedia
Hollywood tal qual é
Eddy Dardés, em "A CRISE"
(X 6772)

CINEMA IDEAL
HOJE e Amanhã, em ultimas exhibições
A Sereia de Pedra
o mais poetico e emotivo film já apresentado no Brasil.

Cine Boulevard
Tel. Villa 124
Hoje — Programma Serrador — Hoje
Linha Capitolio
APRENDENDO A AMAR
7 p. por Constance Talmadge
A CERCA DO AMOR
Comedia
JORNAL UNIVERSAL
2ª-feira — "A mulher perante o jury" 7 p.; "Bancando Carlitos", comedia. (X 8161)

CINE THEATRO MODELO Rua 24 de Maio n. 284
HOJE! — Sempre na vanguarda das casas de diversões — HOJE! dos suburbios!
O DEVER DA CONSCIENCIA — 6 actos.
ETERNO DILEMA — 5 actos.
Amanhã: Matinée ás 2 horas
2ª-feira — "Venus dos Mares do Sul" e "Robinson Crusoé", com Jackie Coogan. — 3ª-feira: Grandiosa matinée.

CINE PIEDADE
RUA MANOEL VICTORINO N. 565.
HOJE E AMANHÃ
O melhor programma!
Harold Lloyd, em O HOMEM MOSCA — 7 actos hilariantes. A melhor comedia do querido comico; Agnes Ayres e Pat O'Malley, em AS QUATRO LETRAS DO AMOR — 6 actos Paramount.
Amanhã: — Matinée ás 2 horas.
Segunda e terça-feira — "Amor triumphante", 8 actos Paramount, com Jack Holt e Ernest Torrence. 3ª-feira, matinée ás 2 horas.
(X 8180)

CINEMA MATTOSO
Praça da Bandeira
HOJE! HOJE!
AS MULHERES DA BEIRA
grande film portuguez de grande successo.
Uma comedia hilariante, em 2 actos.
A pedido, o mesmo programma até domingo. (X 7302)
Amanhã — Matinée ás 2 horas.

THEATRO LYRICO
Empresa N. VIGGIANI
HOJE E AMANHÃ: ULTIMOS ESPECTACULOS DOS FAMOSOS
COROS UKRANIANOS
Verdadeira orchestra humana — Programma empolgante
As pessoas cultas e de bom gosto não devem deixar de vir applaudir esta elevada manifestação de arte.
HOJE — Sabbado: ás 9 horas
Amanhã, domingo, ás 3 horas — Ultima vesperal.
Amanhã, domingo: ás 9 horas
Despedida
Terça-feira, 14 — Estréa no Theatro Municipal de Bello Horizonte.

Empresa Reis de Amorim & Cia.

Cine ENGENHO DE DENTRO
Rua Engenho de Dentro, 40|44.
Phone Jardim, 941
Hoje — AMOR E DEVER, 7 partes por Martha Mansfield; O ROMANCE DA FLORESTA Por Tom Mix, 5 partes
E uma comedia em duas partes.
Segunda-feira — Rodolpho Valentino em "O peccador divino".

CINE MEYER
Avenida Amaro Cavalcante, 25
Phone Jardim 622
Hoje — UMA OFFENSA A'S MULHERES, 7 actos; O COMBATE, 5 partes por Tom Mix; A CORSEGA PITTORESCA, 1 parte instructiva; Jornal Actualidade, 1 parte. — Segunda-feira: Rodolpho Valentino em "Monsieur Beaucaire" e "Madeixas de ouro". (X 8163)

EMPRESA VITAL RAMOS DE CASTRO

CINEMA POPULAR — Rua Marechal Floriano Peixoto, 99 a 103
HOJE! - *CAPRICHOS DE MULHER*. Um monumental film de aventuras, interpretado pelo querido e arrojado Buck Jones, 5 actos. —:— *SANSÃO DO CIRCO*, 5ª e 6ª séries. —:— *CAÇA AO GATUNO*, 2 actos hilariantes.

CINEMA PRIMOR — Avenida Passos, 119 — Tel. N. 5934
HOJE! — *SANGUE NOVO EM GENTE VELHA*, 5 partes, pela artista Viola Dana, da Paramount. —:— *A MASCARA DA FORTUNA*. Drama em 5 partes, por Earl Willians, da Witagraph. —:— *MARINHEIRO MAREADO*, comedia em 2 partes. —:— Segunda-feira: *ETERNO DILEMMA*, por Claire Windson, da Paramount.

CINEMA MASCOTTE — Rua Archias Cordeiro, 230 — Meyer
HOJE! — Jack Coogan, o pequeno prodigio, num super-film da Paramount: *O PEQUENO ROBINSON CRUSOE*, 6 actos sublimes. —:— *SANSÃO DO CIRCO*, 5ª e 6ª séries. —:— *MUDANDO A CASCA*, 2 actos comicos. —:— Amanhã: MATINÉE A'S 2 HORAS.

NOTAS RECREATIVAS

* * *

DEMOCRATICOS — Cresce, de momento a momento, a ancia pela grande data da Tomada da Bastilha, na vespera da qual, a 13, haverá no glorioso Castello, em sua commemoração e em homenagem da Empreza Paschoal Segreto (artistas de todas as companhias que occupam actualmente os seus theatros), um formidavel baile, desses de deixar todo mundo morrendo de saudades. [illegible]

PENHA-CLUB — [illegible]

CAPRICHOSOS DA ESTOPA — [illegible]

C. C. C. — [illegible]

TENENTES DO DIABO — [illegible]

CLUB DE SÃO CHRISTOVÃO — [illegible]

FRATERNIDADE LUSITANA — [illegible]

FENIANOS DE CASCADURA — [illegible]

RIO CLUB — [illegible]

GRUPO PAIVA COUCEIRO — [illegible]

C. R. ARTE E INSTRUCÇÃO — [illegible]

ATHENEU LUSO-CARIOCA — [illegible]

RAMOS-CLUB — [illegible]

OUTRAS FESTAS ANNUNCIADAS

PARA O DIA 12 — [illegible]

PARA O DIA 13 — [illegible]

PARA O DIA 14 — [illegible]

PARA O DIA 19 — [illegible]

A VOZ DO POVO

ABANDONADA... — A rua Conselheiro João Cardoso [illegible]

PAGAMENTOS DE PROFESSORES — [illegible]

Caiu de um trem, ferindo-se levemente

[illegible]

Roubou o dinheiro do cofre do patrão e fechou-lhe a casa

[illegible]

Maria fugiu de casa

[illegible]

Foi traquinas e caiu da arvore

[illegible]

A VIDA EM VIDROS
Rhum Creosotado
DE
Ernesto Souza
BRONCHITE
Rouquidão, Asthma, Catarrhos chronicos
GRANDE TONICO
abre o appetite e produz a força muscular

FORMULA:
CREOSOTO DE FAIA
-:-IODO-:-
Hypophosphito de SODIO
Hypophosphito de CALCIO
GLYCERINA
Fartos elementos para a Hygiene dos Pulmões e
: : Robustez : :
Ap. D. G. S. P. n. 56, de 1|10|1894. (6381)

NOTAS SUBURBANAS

* * *

A falta de esgoto — Ainda os armazens de emergencia

A população suburbana que paga impostos eguaes aos da cidade, vem ha tempos, com justa razão, reclamando dos poderes competentes, a installação do esgoto, nas estações de Encantado, Piedade, Quintino Bocayuva e Cascadura, onde as principaes ruas, exactamente edificadas e vasto commercio, são verdadeiras succursaes di ilha da Sapucaia.

Devido a falta de esgoto, as descargas são feitas para as vallas que margeiam as habitações de familias, das quaes desprendem-se máo cheiro que causa grande mal a saude dos moradores.

As creanças que frequentam as escolas situadas nas citadas localidades estão sujeitas a ficar infeccionadas com aquelle grande mal, notando-se que as vallas são verdadeiros fócos de mosquitos, os conductores de molestias contagiosas.

A população suburbana, por nosso intermedio, appella para o ministro da Viação, para a Saude Publica, emfim, para todas as autoridades, que possam determinar a installação do esgoto nas ruas principaes, como sejam, Clarimundo de Mello, Assis Carneiro, Goyaz, Manoel Victorino, Elias da Silva e Nerval de Gouvêa, e dahi, aos poucos, nas demais ruas suburbanas.

A falta de hygiene nas principaes ruas suburbanas, tem causado prejuizo de milhares de vida, visto que a população é constantemente atacada de molestias contagiosas, das quaes são conductores os mosquitos, produzidos pelas celebres vallas que margeiam as residencias das familias dos suburbios.

Os armazens de emergencia

Continúa o abuso dos encarregados dos armazens de emergencia installados em diversas estações da Central do Brasil, que além de pedirem um preço absurdo pelos generos, preços esses fóra da tabella, allegam a falta de assucar, arroz, banha, feijão e farinha...

E' preciso que a Saude Publica mande fiscalizar os generos, visto que a farinha, carne, fubá e feijão, são de pessimas qualidades, havendo innumeras reclamações da parte dos freguezes.

O que faz a Superintendencia do Abastecimento?

Escrevem-nos: [illegible]

Nos suburbios da Leopoldina

[illegible]

O anniversario da fundação da Liga Catholica do Meyer

[illegible] o acto solemne da recepção dos novos socios e ainda dos aspirantes, pela ordem de chamada, sendo conveniente que o prefeito de cada secção acompanhe o socio até o commungatorio, quando receberão a imposição do distintivo.

Feito isto, se organisará a procissão pelo interior do templo e nella formarão todos os socios novos e aspirantes, os quaes formarão em fileiras ao lado dos estandartes de cada secção indo na frente o estandarte-chefe da Liga, com a directoria e o respectivo conselho.

Durante a procissão se cantará o "Manificat". Ao recolher da procissão e estando todos nos seus logares, será encerrada a solemnidade com a benção do Santissimo Sacramento.

Associação B. Commercial Suburbana

Esta associação do commercio suburbano, realiza no dia 15 do corrente, uma grande reunião, na qual serão recebidos, em visita, os directores da União Commercial do Engenho de Dentro.

Cemiterio do Realengo

A partir de 24 do corrente serão abertos no cemiterio de Realengo, varias sepulturas de adultos e creanças, cujos prazos se acham extinctos e não forem até aquella data renovados pelos interessados.

Em Irajá

A florescente localidade suburbana que é Irajá, precisa merecer toda a attenção das autoridades municipaes.

Por exemplo: as ruas Tapajós, Chuy, Borborema, Andrade Figueira e outras estão em completo abandono.

São verdadeiros depositos de lixo, além do capim, buracos e vallas immundas dos quaes exhalam um fetido horrivel, que causa grande mal a saude dos moradores.

Madureira e Dona Clara

As principaes ruas de Madureira e Dona Clara, precisam ser capinadas pelos trabalhadores da Limpeza Publica e bem assim a Saude Publica deve fazer uma visita nas ruas daquelles suburbios, para evitar a immundice das vallas que marginam as casas de familias alli residentes.

Engenho de Dentro

Entre as ruas Dr. Padilha e D. Thereza, no Engenho de Dentro, ha um beco de accesso penoso [illegible]

Bangú

[illegible]

Consultorio Forense

[illegible]

Em Ramos

[illegible]

Cavalcante

[illegible]

Actos assignados pelo secretario do Interior de Minas

[illegible]

Revistas cariocas

"ILLUSTRAÇÃO MODERNA" [illegible]

"REVISTA INFANTIL" [illegible]

O Congresso da Imprensa do Triangulo Mineiro

[illegible]

Ficou imprensado entre um auto e um caixão

[illegible]

CENTRAL DO BRASIL

Por determinação do ministro da Viação, conforme certidão passada pela secretaria de Estado da Guerra, foi autorizado que, no livro de assentamento do pessoal da Estrada conste, como simples annotação na fé de officio, do engenheiro dr. João de Carvalho Araujo, o periodo de 11 de junho de 1890 a 5 de outubro de 1893, em que serviu no extincto batalhão academico.

— Afim de ser modificado o plano do traçado das linhas para attender a futura estação mixta da The Leopoldina Railway, ora em construcção, estão sendo feitas grandes reformas no pateo da estação de Alfredo Maia, que serve de estação inicial da Linha Auxiliar da nossa principal via ferrea.

— A estação Central forneceu hontem, por conta dos diversos ministerios e outras repartições publicas, 60 passagens, na importancia total de réis 1:098$600.

— Em vista da informação, foi indeferido o requerimento de d. Maria de Magalhães Rosas, viuva do ex-conductor de trem Eugenio Candido da Silva Rosas, pedindo a concessão do accrescimo addicional de mais 10 por cento sobre igual gratificação a que fez jus seu finado marido.

— Não foi concedido o desconto em folhas de pagamento, conforme solicitou em requerimento, o agente Mario Ventura Marinho.

— A administração da Central do Brasil recebeu communicação da estação de Ouro Preto de que, pelo trem de lastro 13, chegou áquella estação gravemente ferido, o foguista Alberto Coutinho, victima de um accidente entre as estações de Marianna e Passagem.

O referido funccionario da Estrada foi recolhido a uma casa de saude por conta da Central.

Despachos da directoria:

José da Silva, pedindo affastamento do serviço com 20 diarias. — Indeferido; Arlindo Rogerio de Mendonça Arraes, Frederico Augusto de Oliveira Junior, Jorge von Dollinger, Joaquim Ferreira da Cunha, pedindo licença. — Concedo um mez, com ordenado; Antonio Gonçalves dos Santos, Manuel Leovegildo Nascimento e Luiz Pereira Liberato, idem idem. — Idem idem com dois terços da diaria; Romualdo Santos, idem idem. — Idem 20 dias, com dois terços da diaria; José de Moraes, idem idem. — Abonem-se 30 dias, de accôrdo com o art. 159 do regulamento; Manuel Martins, idem idem. — Idem 6 dias, com dois terços da diaria, de accôrdo com o art. 14 do decreto 14.663, de 1 de fevereiro de 1921; Luiz Manduca, pedindo afastamento do serviço com 20 diarias. — Indeferido; Pring Torres & C., pedindo trasferencia de caderneta kilometrica. — Transfira-se mediante o pagamento da taxa respectiva; Osorio do Nascimento, Alyrio Vieira, pedindo certidão. — Certifique-se; J. C. Barros & C., propondo fornecimento de material; Alzira de Souza Lima, pedindo pagamento. — Compareçam á secretaria; Eliseu Pereira de Toledo, pedindo autorização para installar um mostrador na plataforma da estação de S. José dos Campos. — Selle o presente com estampilha federal; João Elpidio de Andrade, pedindo passe livre. — Complete o sello. Compareçam á secretaria os srs. Julio Kalunig e Salvador José Martins de Souza e outro. Compareçam á secretaria, para assignarem os termos, os srs. drs. Enéas Pereira Brandão, Romeu Carlos da Silveira, Dolor Gentil Ramalho Pinto e Augusto Lavinas. — A assignatura desses termos depende da apresentação dos respectivos diplomas.

BILHETES DO CIRCO SARRASANI FALSIFICADOS

A proposito da noticia que hontem publicamos sob a epigraphe acima, fomos procurados por uma commissão de directores e socios da União dos Cambistas Theatraes, a qual nos veiu pedir a rectificação de um ponto daquella local.

Declararam-nos elles que a falsificação de taes bilhetes não é feita por nenhum membro daquella associação.

Em abono dessa sua asserção, exhibiram-nos o livro de matricula dos associados, em cujas paginas, na realidade, não consta nenhum dos nomes por nós enumerados, como suspeitos da fraude e que foram ouvidos pela policia.

A' presença do 2º. delegado auxiliar, compareceu já um dos directores da União dos Cambistas, que provou a não inclusão de qualquer dos nomes publicados entre os componentes daquella corporação, conforme o registro do respectivo livro.

"VIDA POLICIAL"

Mais um numero e este, como os demais, admiravelmente bem cuidado acaba de ser posto em circulação da esplendida revista que é a "Vida Policial".

O numero que será posto a venda hoje é o 18 e collaborações magnificas sobre assumptos de natureza policial um trabalho do ex-chefe de policia Aurelino Leal, já fallecido, sobre a prostituição e sua localisação e que vem a proposito deante a attitude da policia actual em relação a este serio problema.

A proposito do crime da rua dos Arcos, revivido agora em o Juizo dos criminosos e a confissão d'elles, "Vida Policial" traz uma reportagem interessante, illustrada com varios clichés.

Foram-se as gallinhas do Mamede

No beco Ataliba, em Encantado, onde mora, Mamede Cardoso tinha no quintal duas duzias de gallinhas e um gallo de raça, para os quaes dispensava todos os carinhos possiveis. Hontem, os ladrões visitaram o gallinheiro de Mamede, levando 15 gallinhas e seu gallo de estimação. Profundamente magoada, a victima correu, pela manhã, á delegacia do 20º districto policial, onde pediu providencias para que sejam suas aves encontradas e agarrados os larapios.

Paraty, canivetada... e xadrez

Ricarda Ferreira, de 20 annos de edade, moradora na estrada Intendente Magalhães n. 2, e Maria da Conceição, sem residencia, juntaram-se em um botequim de D. Clara, para beber. Beberam muito paraty até que, embriagadas, entraram a discutir por ciumes de um individuo qualquer. Em dado momento Maria saca de um canivete e atira um golpe contra Ricarda, ferindo-a na cabeça.

A ferida foi soccorrida pela Assistencia e a aggressora está no xadrez do 23º districto policial.

SECÇÃO LIVRE

PÓ DE ABYSSINIA
EXIBARD
Sem Opio nem Morphina.
Muito efficaz contra a
ASTHMA
Catarrho, Oppressão
35 Annos de Bom Exito.
Medalhas Ouro e Prata.
H. FERRÉ, BLOTTIÈRE & Cie
6, Rue Dombasle, PARIS
E BOAS PHARMACIAS
(2852)

INDICADOR

ADVOGADOS

Dr. Amalio da Silva, Avenida Rio Branco, n. 114, primeiro andar.
Dr. Alvaro Goulart de Oliveira — Avenida Rio Branco, 114, sala 5.
Dr. Salgado Filho — R. General Camara 47, 1º and. Tel. 5304, Norte.
Dr. Nelson Campos — Carioca, 66 — Tel. C. 5598.
Drs. Verissimo de Mello e Domingos Louzada — Quitanda 45. T. C. 3907.
Dr. Francisco Loup — Carmo, 71, 1º, sala 1ª, 9 ás 11 e das 16 ás 18 hs.
Dr. J. M. Mac Dowell da Costa — General Camara, 68. Tel. Norte 4747.
Dr. Edmundo de Miranda Jordão, General Camara 20. Tel. N. 6374.
Dr. C. Daniel de Deus — Advogado Esc. R. Visc. Rio Branco, 451, Nictheroy. Tel 525. Das 2 1|2 ás 5.
Dr. Edmundo Accacio Moreira, esc. á rua do Ouvidor, 119, esq. da Avenida Rio Branco, 4º andar, sala n. 3. Tem succursaes nos Estados do Paraná e Santa Catharina.

MEDICOS

Dr. Luiz Ramos — P. Saens Pena, 9, R. Conde Bomfim 685. Tel. V. 1630.
Dr. I. Malagueta — R. do Carmo, 5, (Esq. de S. José). Tel. 2652 C.
Dr. A. Pamplona — Meirelles Passaro, 27, Tijuca, V. 1276, 1º de Março 13. N. 5303, das 14 ás 16 horas.
Dr. Henrique Duque — Rodrigo Silva n. 5. Resid.: R. Ibiturana, 73.
Dr. José Bastos d'Avila — Rua 7 de Setembro 231 (das 4 ás 6 hs. res.: rua Gal Polydoro 185. Tel. S. 2748.
Prof. Austregesilo — Cons.: 7 de Setembro 211 (3 ás 5). C. 1995. Res.: Marquez de Olinda 102. Tel. S. 14.
Dr. Flavio de Moura — R. Buarque n. 33 (Leme). Tel. Sul 1052.
Dr. Luiz França — Saens Pena, 3, das 3 1|2 ás 5 1|2. V. 2880.
Dr. Eurico Villela — Do Inst. Oswaldo Cruz e Hosp. S. F.co de Assis. Mol. int.: 3ªs, 5ªs e sabb. 5 hs; rua do Carmo, 13 (N. 654).
Dr. Bandeira Rodrigues, M. flor. 154, 3ªs, 5ªs e sabs., 1 ás 2 1|2; r. Imperial 235.
Dr. Moncorvo — (Creanças). Had. Lopo, 61 (3 hs.) Moura Brito, 58.
Drª. Herminia de Assis e Dr. A. Reis de Assis. (V. 1755). Alzira Brandão, 72. Uruguayana 43. (C. 343).

MEDICOS ESPECIALISTAS

Dr. Renato de Souza Lopes, prof. da Fac. Doenças do app. digest. e nervosas (Raios X). S. José, 39.
Dr. Nelson Miranda — Trata pelos raios X os tumores ganglionarios, fibromas, cancros, etc. R. Carioca, 48. C. 1563.
Dr. W. Schiller (mentaes e nerv.) — R. M. Olinda (1-3). Tel. S. 2404.
Dr. F. Terra, professor da Faculdade de Medicina; rua da Assembléa, 19, ás 14 horas. Applicações de radium.
Dra. Ursulina — (Senhs. e creanças) — Av. Central 138, ás 12 hs. C. 1291.
Dr. A. F. da Costa Junior — (Ass. da Fac.) Pelle, syphilis, tumores. Radiumtherapia, Chile 17 (4 ás 6).
Dr. Werneck Machado — (Pelle e syphilis). Largo da Carioca 11, 1º and.
Dr. Guilherme Eisenlohr — (Tuberculose, com 34 annos de pratica. Rua Marechal Floriano Peixoto, 44, das 12 ás 6 horas.
Dr. E. Almeida Magalhães. Do Hosp. de Tuberculosos em Cascadura. Molestias pulmonares. Trat. combinado com as inhalações do "Diadol". Assembléa, 14. Das 8 ás 11.
Dr J. Rachou. Da Un. de Paris. Cl. geral. Mol. senhoras, Creanças, Syphilis, r. Ramalho Ortigão, 9, (tr. S. Fco. de Paulo). A's 3 horas. Tel. Ipan. 1012.
Prof. Dr. Rabello — Syphilis, doenças da pelle. Trata os tumores e doenças da pelle pelo radium e outros agentes physicos. — Assembléa n. 85.
Dr. Murillo de Campos — D. mentaes e nervosas. Carioca, 43, á 1 h.
Dr. Marinho Rego — Clinica medica, esp. pulmões, intestinos. Uruguayana, 154, das 4 ás 6. Res.: S. 3154.
Dr. Araujo dos Santos — Trat. da tuberculose pelo pneumothorax. — Diabetes. Raios X. Ultra-violeta; r. Carioca, 48 — C. 1525.
Dr. Montenegro Villela — Coração e pulmões. Raios X. Cons. R. Carioca, 48. Central 1525.

CLINICA CIRURGICA, VIAS URINARIAS

Dr. A. Costallat — R. Carioca, 30 — (das 4 ás 6 hs.) Tel. C. 3950.
Dr. Rubens Ferreira — Cons.: 7 de Setembro, 75, 2º andar (elevador), das 12 ás 6. Tel. N. 5100.

DOENÇAS VENEREAS E DAS VIAS URINARIAS

Dr. Alvaro Moutinho — Gonorrhéa, suas complicações. Tratamento cuidadoso e rapido. Rosario, 163, 12 ás 20 horas.

CIRURGIA, MOL. SENHORAS VIAS URINARIAS

Dr. Eugenio Decourt — Consultas diarias — Assembléa, 34, de 3 ás 5 hs.
Dr. Rupert Pereira — Uruguayana, 134, (de 1 ás 6). Tel. N. 6688.
Dr. Osorio Mascarenhas — Av. Rio Branco, 257 (3 ás 5). C. 940.
Drs. Hygino Filho e A. Hygino. Cir. geral. Mol. Sras. S. José, 69, 1 ás 5.
Dr. Rego Lins. Cons. Av. Rio Branco, 175, 3 ás 5. Res. Bambina, 37.
Dr. D. Linhares — Consultas diarias. Das 4 ás 6. R. Chile, 9. Tel. C. 1209.

PARTOS E MOLESTIAS DAS SENHORAS

Dr. Daciano Goulart — R. Uruguayana, 35, (4 ás 6). Tel. C. 1762.
Dr. Jeronymo Guimarães — Bambina, 124. S. 1409, r. Carioca 28, C. 358.
Dr. Bento Ribeiro de Castro — D. Cariota, 63 (905 S.) 7 de Set. 75. (4 hs.) Diathermia e raios ultra-violeta.
Dr. J. Pacifico — Av. Mem de Sá 335. (Tel. N. 5235), 11 ás 12 e 4 ás 5.
Dr. Camacho Crespo — R. Conde de Bomfim 577. Tel. V. 1171.

LABORATORIOS — ANALYSES CHIMICAS

Prof. Alfredo Andrade — da Fac. de Medicina. Ex. de urina, sangue, fezes, etc. Uruguayana, 7.
Cura da Tuberculose — Sanatorio de Palmyra (Minas). Altitude 900 m.

CIRURGIA, DOENÇAS DAS SENHORAS, PARTOS.

Dr. Victor Godinho — R. Assembléa 34 (5—7). 2.ªs, 4.ªs e 6.ªs. C. 4007.

CLINICA MEDICA — VIAS URINARIAS — UTERO E OVARIOS

DR. M. GONÇALVES PAES. Tratamento radical, indolor, sem operação, inflammações antigas ou recentes e suas consequencias: hemorrhagias, corrimentos, dores, etc. Methodos novos adoptados com grande exito nas melhores clinicas europeas. Av Mem de Sá, 45, sob. C. 404.

CIRURGIA, DOENÇAS DO RECTO E ANUS

Dr. R. Pitanga Santos — Rua do Passeio 56 (1 ás 4). Tel. C. 2369.

CURA DA HYDROCELE SEM OPERAÇÃO CORTANTE

Dr. Leonidio Ribeiro, r. S. José, 19, das 3 ás 4.

OLHOS, GARGANTA, NARIZ E OUVIDOS

Dr. Maurillo de Mello — Doenças dos olhos, nariz e garganta. Com pratica dos hospitaes da Europa — Assembléa, 47.
Dr. Raul David de Sanson — S. José, 43, 1º, das 2 ás 5. Tel. C. 5197.
Dr. Chaves de Freitas — R. Luiz de Camões, 6. De 2 ás 4. T. N. 2396.

SANATORIO CIRURGICO Para molestias de ouvidos, nariz e garganta

Prof. João Marinho, Dr. Castilho Marcondes, 335, Avenida Mem de Sá. Tel. N. 1092. Secções independentes para homens, senhoras e creanças, com accommodações para pessoas que acompanham o doente.

GARGANTA, NARIZ, OUVIDOS E BOCCA

Dr. Eurico de Lemos — Especialista Prof. liv. da Faculdade. Cura ozena (fetidez nasal). R. Assembléa, 13 (sb.) — Das 12 ás 6 hs.

PYORRHÉA

Dr. Coelho Junior — Clinica de molestias da bocca. Tratamento garantido da Pyorrhéa. Raios Ultra-violeta. Consultorio: travessa de São Francisco de Paula, 9, 1º andar, sala 11.

OCCULISTAS

Drs. Moura Brasil e Gabriel de Andrade — Uruguayana 37 (2 ás 4).
Dr. Eutychio Leal — S. José, 50 — De 3 ás 4 1|2.
Dr. Edilberto Campos, chefe da clinica de olhos do Amb. Rivadavia. Assembléa, 45, ás 2 horas. Tel. C. 1299.

GARGANTA, NARIZ E OUVIDOS

Dr. Paulo Brandão — Quitanda, 5 — (2 ás 5 hs.). Tel. 5556. C.
Dr. Sebastião Cesar da Silva — R. Carioca, 31. N. 5508, 2 ás 5 hs.
Dr. Souza Mendes — Tuberculose da larynge — Rodrigo Silva, 28, de 2 ás 4. C. 1838.

CIRURGIÕES-DENTISTAS

Dr. Barros Henriques — Av. Rio Branco 175 (1º). Tel. C. 21.
Dr. Pedro Dias de Carvalho. Especialista em Apparelhos sem chapa. Raios X, etc. Rua da Assembléa, 74, e Copacabana, 660, sob.

EURYTHMINE DETHAN
NEVRALGIA
DÔRES
RHEUMATISMO
GRIPPE
FEBRES
(8446)

Club dos Democraticos

Fundado em 1867
"Castello" - R. do Passeio 62
RIO DE JANEIRO

DIA 13 DE JULHO DE 1925.

Monumental e extraordinario baile em commemoração á

TOMADA DA BASTILHA

e em homenagem á

Empresa Paschoal Segreto

e suas Companhias.

LORD PYRAMIDAL,
1º Secretario

PARTEIRAS

Mme. Moitrel Barbosa (parteira) — 34, r. da Assembléa, 2º and. Tel. C. 3672.
Mme. Virginia Madruga, parteira dip. Cons. R. Sachet, 21, 3ªs, 5ªs e sab. de 2 ás 5. (N. 7217) e chamados á rua General Bruce, 98.

HOTEIS E PENSÕES

Hotel Avenida — O mais importante do Brasil. End. telegr. "Avenida".

OS MELHORES CAFÉS

Café Ideal — Sempre puro. Dep. r. Saude 142 e 150. Tel. 707, Norte.

CORRETORES DE FUNDOS PUBLICOS

Lucrecio Fernandes de Oliveira — Rua 1º de Março, 83, Tel. 4468 Norte.

DECLARAÇÕES

BEN.:. LOJ.:. CAP.:.
"DEZOITO DE JULHO"
AVISO

Em 12 de julho proximo, segunda-feira, sess.:. mag.:. de Cap.:. Pod.:. Centr.:. 8 de julho de 1925 — *N. L. Santos, 18.:., secr.:.* (X 8106)

ASSOCIAÇÃO DO HOSPITAL EVANGELICO

1ª Assembléa Geral

De ordem do sr. dr. presidente da Associação do Hospital Evangelico do Rio de Janeiro, convoco a 1ª. Assembléa Geral ordinaria dos associados para as 3 horas da tarde do dia 14 de Julho de 1925, na séde da Associação, á rua Bom Pastor, 83.

Assumptos — Leitura do Relatorio Annual do sr. dr. presidente, leitura do Balancete do sr. thesoureiro e eleição da Commissão de exame de contas.

N. B. — Segundo os novos Estatutos esta Assembléa funccionará com qualquer numero presente e nella tambem terão assento com direito de votarem e de serem votadas as socias do sexo feminino, com idade legal.

Dr. João Vollmer, superintendente. (6746)

Sanatorio de S. Sebastião

(CASA DE SAUDE)
Operações em geral, Gynecologicas e Obstetricas.
Não recebe doentes de molestias transmissiveis.
Tels. N. 790 — 260 — 3215 — B. M. (6939)

LIVRE-SE DAS PERTURBAÇÕES ESTOMACAES

O seu estomago controlla a sua vida; se doente, affecta a sua vitalidade roubando-lhe o prazer assim como o convivio com aquelles que lhe são caros. Muitas doenças provêm do estomago, taes como dôres de cabeça, insomnias, nauseas, affecções do sangue e pelle, dôres após as refeições e centenas de outras complicações que pedem attenção immediata para o estomago unico causador de todo esse máu estar. Para evitar as perturbações estomacaes não existe coisa melhor que a *MAGNESIA BISURADA* um remedio simples e efficaz, receitado pelos medicos e usado nos hospitaes. Cessa instantaneamente as dôres estomacaes, prevê a fermentação dos alimentos e depressa habilita o estomago a funccionar normalmente.

E' usada universalmnete, sendo o seu custo diminuto. E' encontrada em qualquer pharmacia tanto em pó como em comprimidos. Porque não a experimenta hoje mesmo? (9478)

O Livro do Dia

FACTOS E ORIENTAÇÃO, de *MOREIRA GUIMARÃES,*

editado por Arthur Moya. — Vende-se em todas as livrarias de primeira ordem. Volumoso e contém 231 paginas. Preço 5$000. (X 7411)

ANNUNCIOS

Dr. Silvino Mattos, laureado especialista em dentaduras parciaes e duplas. Corrige e repara chapas defeituosas. Preços razoaveis. Rua 7 de Setembro, 231. Phone: Central 1555. (X 6768) R

Theatro Municipal

Bilhetes para a companhia franceza compram-se e vendem-se na Locação Theatral, no saguão do Jornal do Brasil, Telephone Central 3891. (X 6653)

MILAGRE

Foi o que aconteceu a uma pessoa que, soffrendo horrivelmente do estomago e intestino, curou-se milagrosamente com o uso do ELIXIR CINTRA. Peçam attestados para Cintra & Cia. Caixa, 3876, em S. Paulo. (4873)

Lindos terrenos na rua Barão do Bom Retiro

Nesta rua e a 100 metros de distancia vendem-se pequenos lotes admiravelmente situados, a dinheiro ou em prestações. Informar com o sr. Teixeira, na rua Jardim. Esta rua fica entre os ns. 374 e 376 (antigo), da rua Barão do Bom Retiro. (5360)

Escola de córte

Chapéos e costura, curso rapido e pratico, em 24 lições, no atelier de Mme. Vivi, Rua Sete de Setembro, 135, sob. Telephone Central 547. (7547)

Com 10, 15 ou 20 contos

e o terreno, poderá V. fazer construir uma casa de 30, 40 ou 60 contos, pagando 200$, 300$ ou 400$000 mensaes, emquanto não amortizar ou liquidar o seu debito. — SOC. NACIONAL DE CREDITO HYPOTHECARIO — Rua da Assembléa n. 81. Telephone Central n. 1.174. (X 5917)

Grande terreno no Districto Federal

Vende-se um com ...... 3:300.719 metros quadrados de superficie e 8.417 m. 160 de perimetro, em Campo Grande, Estrada de Ferro Central do Brasil (Ramal de Santa Cruz), Estrada da Cambota n. 18, denominada Fazenda Cabuçú, a 10 minutos da estação. Trata-se ás quintas e domingos com, Geraldes. (X. 4985)

Ford
O CARRO UNIVERSAL
Informações
ESCRIPTORIO CENTRAL
RUA 13 DE MAIO, 32
Wilson King & Co. Ltd.
Agentes autorisados
(3533)

Apartamento de luxo

Aluga-se um situado em centro de grande jardim composto de sala jantar, 2 dormitorios, sala de banho, telephone, entrada independente e pensão de 1ª ordem para familia ou cavalheiro de fino tratamento. Tratar Marquez de Abrantes 110. (X. 7420)

Para economia do gaz

A Sociedade Federal Suissa concerta e põe em estado novo, por pouco dinheiro, quaesquer fogões e aquecedores a gaz, os mais deteriorados. Attende-se a chamados pelo telephone Central 664, á rua dos Arcos n. 64. Dá orçamentos gratis. (X 8214)

Bellos fogões a gaz

NOVOS

Tres boccas, com forno, por 200$; quatro boccas e lamparina, niskelados, por 370$000, com ligação. Sociedade Federal Suissa, á rua dos Arcos, 64. (X 8214)

MYSTERIO

Si tendes sido até hoje um infeliz e desprotegido da sorte, vivendo sempre em difficuldades ou sem poder realizar os vossos desejos, não desanimeis, escrevei hoje mesmo para a caixa postal n. 49, Nictheroy, Estado do Rio, enviando um enveloppe sellado e subscriptado para a resposta, que remetteremos gratis o meio facil e seguro de, em tres dias, conseguirdes o que desejaes, seja o que fôr. (X 7466)

CASA MORAES
R. ASSEMBLE'A, 107
TEL. 2419 C.
MEIAS
ELASTICOS
MEIAS
De todas as larguras e cores
Attende-se a chamadas para cintas sob medida. PREÇOS MODICOS. (2853)

Prof. Dr. Octavio de Andrade

ESPECIALISTA DE SENHORAS — Hemorrhagias, suspensão, atrazos, etc., sem operação. Rua Sete de Setembro 219, das 10 ás 11 e de 1 ás 4 horas. (X 6762)

PENSÃO

Em casa de familia dá-se pensão a duas ou tres pessoas, avulsa ou por mez. Comida feita com capricho. — Rua da Lapa n. 19, sobrado. (X 7424)

CASA — FLAMENGO

Aluga-se com ou sem moveis, vendendo-se tambem estes. Para tratar, das 14 ás 18 horas, á rua Machado de Assis, 12. Tel. B. M. 2033. — Aluguel sem moveis 1:000$000. (X 7417)

LINOTYPO

Vende-se uma em perfeito estado. Ver e tratar á rua Regente Feijó 62. (X 7421)

Sala de frente

Aluga-se uma bem mobilada em casa de familia; sem pensão, na praia do Russell, 106. Tem telephone. (X 6769)

Cães dinamarquezes

Vendem-se duas cadellas novas, de pura raça. Para ver e tratar á travessa S. José n. 13, proximo ao Collegio Militar. (X 6766)

Proximo á beira-mar

Vende-se um terreno em Ipanema, 20 x 40, urgente! — Sete Setembro, 75, — 3º — s. 4 — 2 ás 6. (X 8176)

Appartamentos mobilados

A senhores distinctos, do alto commercio ou casal sem filhos, aluga-se appartamentos mobilados sem pensão, em casa de familia de todo respeito. Ver e tratar á rua do Cattete, 138, sobrado. (X 8175)

"AUTO BUICK"

Vende-se um de seis cylindros, sete logares, licenciado, particular. Occasião: 13 contos. Rua Chile, 14. (X 8169)

IPANEMA

Aluga-se magnifico predio acabado de construir, no melhor ponto; rua Prudente de Moraes n. 11, (praça). Tem seis quartos e garage. Chaves ao lado, no n. 23. Informações pelo telephone n. 264 Ipanema. (X 8170)

Ipanema — 12:000$!!!

Vende-se por esse preço, devido a urgencia, optimo terreno. Situação magnifica! MILTON — Sete Setembro, 75 — 3º — s. 4 — 2 ás 6. (X 7323)

FUNEBRES

Maria da Gloria Ribeiro Bevilacqua

Mario Bevilacqua e senhora participam a todos os parentes e amigos o fallecimento de sua filha GLORINHA e convidam para acompanhar o enterro que sairá hoje, sabbado, 11 do corrente, ás 16 horas, da rua Dr. Maia Lacerda n. 95, para o cemiterio de S. Francisco Xavier. (X 6758)

Coronel França Soares

(5º ANNIVERSARIO DE SEU FALLECIMENTO)

A viuva França Soares, seus filhos, genros e cunhados convidam a todos os parentes e amigos do saudoso coronel ERNESTO FRANÇA SOARES, a assistirem á missa de 5º anniversario de sua morte, que mandam rezar hoje, sabbado, 11 do corrente, ás 9 horas, na egreja do Sagrado Coração, á rua Cardoso, Meyer. Agradecem. (X 6743)

Conferente Hormino Rodrigues de Loureiro Fraga

Os funccionarios da Alfandega do Rio de Janeiro fazem celebrar no dia 13 do corrente, ás 10 1|2 horas, na matriz da Candelaria, uma missa de trigesimo dia em sua intenção, acto para o qual convidam os parentes e amigos do saudoso extincto. (X 8150)

Antonio Fernandes da Silva

(FALLECIDO EM MINAS)

Zizinha di Vasconcellos Fernandes, seus filhos, irmã, genro, noras, netos, sobrinhos e primos, convidam a todos os parentes e amigos para assistir á missa de setimo dia que mandam rezar por alma de seu saudoso e querido marido, pae, cunhado, sogro, avô, tio e primo ANTONIO FERNANDES DA SILVA, amanhã, domingo, 12 do corrente, ás 9 horas, na egreja de S. Sebastião dos Capuchinhos. Por esse acto de religião e caridade, a familia do pranteado extincto, que se acha ausente, desde já se confessa summamente agradecida. (X 8165)

Francisca de Moraes Tupinambá

Leopoldina de Moraes Tavares, a familia Chastinet, capitão Socrates Zenobio Pinheiro e familia, e a familia do dr. Aulettar convidam as pessoas de suas relações para acompanharem o corpo de sua prezada irmã, tia, prima e amiga FRANCISCA DE MORAES TUPINAMBA', para o cemiterio de S. João Baptista, saindo o feretro da Ladeira do Faria n. 48, ás 4 1|2 horas, hoje, ficando gratos por este acto religioso. (X 7461)

Francsico Rodrigues de Souza

Viuva, filhos, genro, noras, sogra e cunhados agradecem ás pessoas que se dignaram acompanhar os restos mortaes de seu inesquecivel esposo, pae, sogro, genro e cunhado FRANCISCO RODRIGUES DE SOUZA, e convidam para assistirem á missa de setimo dia que mandam celebrar no altar-mór da egreja de S. Francisco de Paula, hoje, sabbado, 11 do corrente, ás 8 1|2 horas. Desde já se confessam agradecidos. (X 6737)

Corôas de Biscuit

COMPREM SO' "BISCUIT"

São as mais distinctas, mais duraveis as preferidas pelas pessoas de bom gosto. Para todos os preços. Unica fabrica. Phone C. 893. ALVES FREIXO & COMP. Passeio, 64. (6379)

FLORICULTURA BARBACENA

Corôas e Palmas de flôres naturaes por preços modicos. Assembléa, 113. T. 1837. C. (2727)

AO TINTUREIRO PARISIENSE

Casa de 1ª ordem — Lava chimicamente qualquer tecido, com especialidade as flanellas, palha de seda e vestidos finos de senhora. Limpa a secco, lava luvas de pellica, faz plissés e tinge com perfeição para luto em 24 horas.

Avenida Salvador de Sá, 46
Telephone 7337 Norte (9441)

GUARANA'-MAUÉS

Em fruta, em bastões e em pó. Deposito geral, Rua do Ouvidor 120. Tel. N. 1215. — *CASA GUARANA'* (11336)

DESCONTOS

A negociantes e particulares, negocio directo; rua do Carmo n. 56 — 2º — (Elevador). (X. 7300)

SITIO APRASIVEL PARA REPOUSO E RENDA

Vende-se um, no Municipio de Bananal, de S. Paulo, a 5 1|2 horas da capital e distante da estação de Tres Barras, tres kilometros. Tem 9 alqueires paulistas de magnificas terras, sendo 3 de cultura e 9 em capoeirão e algum matto; 10 mil pés de café, sendo 500 com cerca de 5 annos, já produzindo; 500 de um anno e pouco, 4.000 plantados este anno e já pegados, e 5.000 pés estão sendo plantados agora. Tem boa casa de morada com 4 quartos, 2 salas, varanda e cosinha; pomar com grande variedade de arvores fructiferas, taes como: laranjeiras, limeiras, limoeiros, tarangineiras, mamoeiros, pecegueiros, figueiras, mais de 100 bananeiras, parreiras, etc., etc. Boa mina de agua potavel e agua corrente bastante para as necessidades do sitio. Trata-se de adoravel recanto muito apropriado para descanso, além de serem terras de tal uberdade que produzem tudo com fartura. O proprietario se resigna a vendel-o por não dispôr de tempo para gosal-o, pois, não póde se afastar de suas occupações nesta capital. Preço 18:000$000, podendo-se facilitar o pagamento. — Tratar á rua do Rosario n. 150, com Abilio. (8558)

QUARTOS

Leme, alugam-se mobilados, com pensão, junto á praia, para familias e cavalheiros, á rua Salvador Corrêa, 40. — Phone Sul n. 2.877. (X 8078)

TERRENOS EM COPACABANA, IPANEMA, URCA, LEBLON, RUA EDUARDO GUINLE E HUMAYTA'

Quem quizer adquirir um bom lote nestes bairros, não deixe de procurar informações na Avenida Rio Branco n. 133, 4º andar, sala 10, com o proprietario. Não ha intermediario. (X 6226)

W. FRIEDERICHS & Cia.

Rua Sete de Setembro, 37, sobrado, caixa postal 330, precisam de um guarda-livros. Applicantes só por escripto, com boas referencias, das 11 ás 16 horas. (X 7383)

FARELLO DE ARROZ

Vende-se sacco 35 kilos a 6$100; rua Equador n. 80. Telephone Norte, 1247. (X 6610)

Callista - Varella

Avenida Rio Branco, 151, 1º. Tel. 724 Central, das 8 ás 18 horas. (X 8026)

A VIDA COMMERCIAL

CAMBIO

Hontem, no inicio dos trabalhos, encontramos este mercado em boas condições de estabilidade, com o Banco do Brasil sacando a 5 17/32; e 5 35/64 d. e os outros a 5 17/32 d. O papel particular era cotado a 5 19/32, entrega prompta, e a 5 37/64 d. futura.

Momentos depois o mercado firmou-se, tornado-se geral para o fornecimento de cambiaes a taxa de 5 35/64 d.

Durante o dia, o mercado accusou nova firmeza, obtendo-se saques a 5 9/16 e collocação para as taxas de cobertura a 5 37/64 e 5 39/64 d., conforme as condições.

O mercado fechou em posição firme com o bancario cotado a 5 9/16 e 5 37/64 d. e o particular a 5 5/8 d. prompto e 5 19/32 d. prazo.

No decorrer dos trabalhos houve banco que sacou para banco a 5 19/32 d.

Nova York	9$050 a	9$100
Paris	$448 a	$432
Italia	$336 a	$338
Buenos Aires (peso ouro)	[illegible]	[illegible]
Buenos Aires (peso papel)	[illegible]	[illegible]
Suecia	2$670 a	2$690
Suissa	[illegible]	[illegible]
Hespanha	[illegible]	[illegible]
Hollanda	[illegible]	[illegible]
Noruega	[illegible]	[illegible]
Japão (yen)	[illegible]	[illegible]
Montevidéo	[illegible]	[illegible]
Canadá	[illegible]	[illegible]
Tcheco-Slovaquia	[illegible]	[illegible]
Hamburgo (reichsmark)	[illegible]	[illegible]

TABELLA DOS BANCOS

A 90 d/v

Londres	5 17/32 a	5 35/64
Nova York	8$920 a	9$000
Paris	$419 a	$422
Hamburgo (reichsmark)	[illegible]	[illegible]

A' vista

Londres	5 29/64 a	5 31/64
Nova York	9$020 a	9$050
Paris	$424 a	$427
Italia	[illegible]	[illegible]
Portugal	[illegible]	[illegible]
Buenos Aires (peso ouro)	[illegible]	[illegible]
Buenos Aires (peso papel)	[illegible]	[illegible]
Suissa	[illegible]	[illegible]
Hespanha	[illegible]	[illegible]
Austria (por 10.000 corôas)	[illegible]	[illegible]
Montevidéo	[illegible]	[illegible]
Syria	[illegible]	[illegible]
Palestina	[illegible]	[illegible]
Tcheco-Slovaquia	[illegible]	[illegible]
Belgica	[illegible]	[illegible]
Hamburgo	[illegible]	[illegible]
Japão (yen)	[illegible]	[illegible]
Canadá	[illegible]	[illegible]
Chile	[illegible]	[illegible]
Rumania	[illegible]	[illegible]
Vales ouro, por 1$	[illegible]	[illegible]
Hollanda	[illegible]	[illegible]
Dinamarca	[illegible]	[illegible]
Noruega	[illegible]	[illegible]
Suecia	[illegible]	[illegible]
Sobrenomes	[illegible]	[illegible]
Vales, café	[illegible]	[illegible]

CABO

Londres	5 29/64 a	5 29/64

CURSO OFFICIAL DO CAMBIO

	90 d/v	A' vista
£/Londres	5 37/64	5 17/32
Montevidéo	[illegible]	[illegible]
Nova York	[illegible]	[illegible]
Paris	[illegible]	[illegible]
Italia	[illegible]	[illegible]
Hamburgo (reichsmark)	[illegible]	[illegible]
Portugal	[illegible]	[illegible]
Belgica	[illegible]	[illegible]
Hespanha	[illegible]	[illegible]
Suissa	[illegible]	[illegible]
Suecia	[illegible]	[illegible]
Noruega	[illegible]	[illegible]
Dinamarca	[illegible]	[illegible]
Syria	[illegible]	[illegible]
Palestina	[illegible]	[illegible]
Tcheco-Slovaquia	[illegible]	[illegible]
Buenos Aires (peso ouro)	[illegible]	[illegible]
Buenos Aires (peso papel)	[illegible]	[illegible]
Japão (yen)	[illegible]	[illegible]
Canadá	[illegible]	[illegible]
Austria (por mil corôas)	[illegible]	[illegible]
Hollanda	[illegible]	[illegible]

EXTREMAS

Bancario	5 17/32 a	5 23/32
Caixa matriz	5 17/32 a	5 9/16

MOEDAS

Libras (ouro)	[illegible]	47$000
Libras (papel)	[illegible]	46$000
Pesetas (papel)	[illegible]	—
Escudos (papel)	[illegible]	$470
Liras (papel)	[illegible]	—
Francos (ouro)	[illegible]	—
Francos (papel)	[illegible]	—
Dollars (papel)	[illegible]	—
Peso argentino (papel)	[illegible]	—
Peso uruguayo (ouro)	[illegible]	—
Ouro nacional (moeda de 20$)	[illegible]	—
Franco suisso (papel)	[illegible]	—

Movimento do café disponivel durante o mez de Junho de 1925

Dias	Vendas	Preço 10 kilos	Posição do mercado	Entradas: Leopoldina	Maritima	Alf. Maia	Cabotagem	Embarques: E. Unidos	Europa	Cabo	R. Prata	Cabotagem	Pacifico	Existencia: 1925	1924
1	8.234	56$000	Calmo	5.732	—	175	350	—	6.341	—	—	297	—	90.185	259.499
2	5.697	56$000	Estavel	2.025	—	—	—	—	4.665	—	550	282	—	86.713	256.080
3	4.[illegible]	56$000	Firme	3.258	165	262	—	—	7.390	—	—	[illegible]	—	79.888	260.050
4	4.011	56$000	Firme	7.366	46	504	—	500	4.073	—	—	603	—	82.626	269.618
5	6.728	57$000	Firme	4.998	350	268	300	—	6.072	—	—	770	—	81.300	265.569
6	3.339	57$000	Firme	3.700	25	—	500	3	4.728	—	—	—	—	80.797	274.714
7	—	—	—	—	—	—	—	—	—	—	—	—	—	—	—
8	3.498	58$000	Firme	10.192	500	185	605	2.000	1.363	—	2.290	—	—	86.626	279.934
9	3.474	57$500	Estavel	6.420	400	200	—	2.500	2.125	—	250	—	—	89.017	285.596
10	5.298	57$000	Estavel	5.057	20	—	—	1.500	1.340	—	—	75	—	89.779	284.980
11	—	—	—	—	—	—	—	—	—	—	—	—	—	—	—
12	8.986	57$000	Sustentado	10.065	—	—	682	1.500	2.250	1.415	2.125	245	—	92.931	271.980
13	3.781	56$000	Sustentado	7.522	—	—	2.237	1.850	2.125	1.710	—	—	—	97.274	259.902
14	—	—	—	—	—	—	—	—	—	—	—	—	—	—	—
15	4.880	57$000	Firme	8.850	1.333	798	—	2.025	4.000	—	—	400	—	101.852	250.884
16	3.533	56$000	Calmo	5.597	536	—	50	1.750	3.260	—	—	500	—	104.349	251.859
17	4.266	55$000	Calmo	5.851	376	140	—	1.000	3.000	—	—	605	—	104.221	252.186
18	6.644	55$000	Calmo	5.056	322	68	221	1.750	3.634	—	1.050	405	—	102.939	252.186
19	6.685	54$000	Frouxo	4.109	—	100	439	—	1.974	—	—	50	1.195	104.338	259.791
20	4.982	54$000	Firme	4.515	15	324	—	—	6.415	—	—	55	1.500	99.222	256.128
21	—	—	—	—	—	—	—	—	—	—	—	—	—	—	—
22	7.448	55$000	Firme	5.838	48	—	—	2.040	3.000	—	2.000	—	1.050	101.150	260.707
23	5.226	55$000	Estavel	4.558	93	481	1.619	1.750	2.000	—	2.350	—	—	100.968	260.267
24	2.554	54$000	Fraco	6.152	8	347	—	1.995	4.213	—	1.860	—	—	99.700	259.735
25	4.325	52$000	Frouxo	5.022	680	—	—	2.221	2.375	—	350	—	—	99.711	257.080
26	3.611	51$500	Frouxo	7.472	38	136	—	1.765	325	1.100	1.509	967	—	101.691	256.604
27	3.612	51$500	Firme	3.660	—	300	490	4.864	700	800	2.925	—	—	96.852	249.807
28	—	—	—	—	—	—	—	—	—	—	—	—	—	—	—
29	—	—	—	—	—	—	—	—	—	—	—	—	—	—	—
30	8.539	51$000	Fraco	15.761	354	41	—	250	3.075	—	100	2.175	—	91.408	223.479
	122.110	—	—	143.351	4.917	4.809	7.933	31.803	79.793	5.025	18.349	7.826	3.675	—	—

CÁES DO PORTO

Relação dos vapores e pequenas embarcações que se achavam atracados hontem, no Cáes do Porto, até ás 10 horas da manhã:

Armazens Int.	Ext.	Classe	Nacionalidade	Nome	Observações
1	—	Hiate	Nacional	"Perynas"	Cabotagem.
1	—	Chatas	Diversas	cia. do "Siria"	
2	A	Vapor	Francez	"Amiral Rigault de Genouilly"	Desc. arm.
2	—	Vapor	Inglez	"Sheridan"	—
3	A	Vapor	Nacional	"Amarante"	Cabotagem.
4	—	Vapor	Nacional	"Coral"	Cabotagem.
5	—	Vapor	Inglez	"North Cornwall"	Desc. carvão.
6	—	Vapor	Americano	"Craster Hall"	Emb. manganez
7	A	Vapor	Nacional	"Ruy Barbosa"	Desc. arm.
8	—	Vapor	Americano	"S. Francisco"	Emb. manganez
10	—	Vapor	Belga	"Livornier"	—
Pateo 10	—	Vapor	Inglez	"Megna"	Desc. carvão.
Pateo 11	—	Hiate	Nacional	"Eva"	Cabotagem.
Pateo 13	—	Vapor	Argentino	"Fluminense"	—
Praça Mauá	—	....	....	....	Vago.

VENDAS

Apolices		Popular da Parahyba	87$000	85$000
Uniformizadas de 1:000$000, 1, 2, 4, a.	748$000	Municipaes de 1906, port.	—	146$500
Ditas idem, 2, a.	749$000	Ditas nom.	155$000	—
Ditas idem, 2, a.	750$000	Ditas de 1914 port.	—	144$000
Obras do Porto, 6, a.	680$000	Ditas nom.	—	146$000
Diversas Emissões, de 200$, nom., 2, 2, a.	800$000	Ditas de 1917 port.	143$500	143$000
Ditas de 1:000$, 6, 7, 12, 38, 45, 65, 80, a.	745$000	Ditas de 1920 port.	140$000	137$000
Ditas idem, 22, 50, 60, 100, a	746$000	Ditas de lb. 20, port.	—	500$000
Ditas idem, 1, 2, 4, 20, 50, 10, a.	747$000	Ditas lb. 20, nom.	—	495$000
Ditas idem, 1, 10, 13, 15, 16, 30, 50, 100, a.	740$000	Ditas de 1909 port.	—	106$000
Ditas port., 1, a.	633$000	Ditas decreto 1.933	—	167$000
Ditas idem, 1, 13, 15, 25, 40, 45, 47, 55, a.	634$000	Ditas decreto 1.948	145$500	—
Obrigações do Thesouro, 10, 10, a.	894$000	Ditas decreto 1.999	—	145$000
Ditas idem, 5, a.	895$000	Ditas decreto 1.535	150$000	149$000
Municipaes de 1917, port., 14, a.	143$000	Ditas decreto 1.622	145$500	140$000
Ditas decreto 1.535 port., 40, a.	149$000	Ditas decreto 1.623	140$000	130$000
Ditas idem, 5, 6, 50, 80, a	149$500	Ditas decreto 1.550	147$000	145$000
Ditas decreto 1.550, port., 100, a.	145$000	Ditas decreto 2.097	143$500	141$500
Ditas decreto 1.933, port., c|juros, 7, a.	177$000	Ditas de Nictheroy, 1ª serie	68$000	—
Ditas decreto 2.097, port., 150, a.	143$000	Ditas 2ª serie	—	68$000
E. do Rio Grande do Sul, de 1:000$, port., 2, a.	750$000	Ditas de Campos	—	160$000
E. de Minas Geraes, de réis 1:000$, 2, 2, 6, 7, 3, 3, 15, a.	730$000	Idem de 1:000$.	700$000	610$000
Ditas idem, 5, a.	733$000	*Bancos*		
Bancos		Lavoura	—	35$000
Mercantil do Rio de Janeiro, c|div., 4, a.	400$000	Funccionarios Publicos	50$000	47$000
Companhias		Portuguez do Brasil, nom.	—	—
Minas S. Jeronymo, 250, a	70$000	Ditas port.	—	180$000
Tecidos Alliança, 120, a.	200$000	Commercio	—	—
Confiança Industrial, 50, a	250$000	Mercantil	410$000	400$000
Docas de Santos, port., 13, a	556$000	Commercial	—	—
Idem, nom., 9, a.	550$000	Brasil, c-div.	370$000	364$000
Debentures		Nacional Brasileira	—	235$000
Docas de Santos, 10, 100, 250, a.	181$000	Pelotense	—	—
Idem, 40, a.	182$000	*C. de Seguros*		
Tecidos Alliança, 55, a.	188$000	Internacional de Seguros, c|40 °|°	—	208$000
VENDA JUDICIAL		Lloyd Sul Americano	100$000	—
Apolices Uniformizadas, de 1:000$, 5, a.	750$000	*C. de E. de Ferro*		
		Minas S. Jeronymo	80$000	70$000
		Victoria a Minas	50$000	—

OFFERTAS

	V.	C.		V.	C.
Apolices			*Comp. de Tecidos*		
Obrigações do Thesouro, de 1:000$, 7 °|°	895$000	894$000	Corcovado	—	178$000
Uniformizadas, de 1:000$.	—	746$000	America Fabril	310$000	305$000
Federaes 3 °|°	—	460$000	Alliança	—	198$000
Obras do Porto	690$000	670$000	Manuf. Fluminense	—	300$000
Diversas Emissões, de 1:000$, nom.	747$000	745$000	Nacional de Juta	310$000	—
Div. Emissões, de 1:000$, port.	653$000	651$000	Conf. Industrial	250$000	240$000
Ditas em cautela	—	—	Brasil Industrial	—	550$000
E. de Minas Geraes, de 1:000$.	740$000	733$000	Bom Pastor	200$000	—
E. do Rio (Popular)	97$000	96$000	*Diversas*		
E. do Rio Grande do Sul de 1:000$, nom.	—	750$000	Docas de Santos, port.	—	—
Ditas port.	—	750$000	Docas de Santos	—	—
E. do Espirito Santo de 1:000$.	710$000	—	Diamantifera	6$000	4$000
			Docas da Bahia	—	27$000
			C. Brahma	—	400$000
			Manuf. de Conservas Alimenticias	50$000	—
			Ceramica Moderna	200$000	—
			Terras e Colonização	9$000	4$500
			Terras e Colonização	9$500	—
			Registro Mercantil	250$000	220$000
			Debentures		
			Docas de Santos	181$000	178$000
			Fluminense Football Club	80$000	—
			C. Brahma	—	1:010$000
			Hoteis Palace	192$000	—
			Conf. Industrial	—	185$000
			Prog. Industrial	190$000	182$000
			America Fabril	185$000	—
			Tecidos Alliança	—	186$000
			Mercado Municipal	—	190$000
			Santa Helena	—	185$000
			Docas da Bahia	—	118$000
			Tecidos Corcovado	168$000	—
			Linho de Sapopemba	—	190$000

CAMBIOS ESTRANGEIROS

LONDRES, 10.

Abertura:

	Hoje	Anterior
LONDRES s/N. York á vista por £	$ 4.86,12	$ 4.86,12
s/Genova á vista por £	L. 131.75	L. 132.75
s/Madrid á vista por £	P. 33.43	P. 33.44
s/Paris á vista por £	F. 103.65	F. 103.25
s/Lisboa á vista por 1$000	d. 31/64	d. 31/64
s/Berlim á vista por £	M. 20.42	M. 20.42
s/Amsterdam á vista por £	Fl. 12.13	Fl. 12.13
s/Berne á vista por £	F. 25.03	F. 25.03
s/Bruxellas á vista por £	F. 105.04	F. 105.05

LONDRES, 10.

Fechamento:

	Hoje	Anterior
LONDRES s/N. York á vista por £	$ 4.86,12	$ 4.86,12
s/Genova á vista por £	L. 131.50	L. 132.00
s/Madrid á vista por £	P. 33.45	P. 33.44
s/Paris á vista por £	F. 103.50	F. 102.95
s/Lisboa á vista por 1$000	d. 2 31/64	d. 2 31/64
s/Berlim á vista por £	M. 20.42	M. 20.42
s/Amsterdam á vista por £	Fl. 12.13	Fl. 12.13
s/Berne á vista por £	F. 25.03	F. 25.03
s/Bruxellas á vista por £	F. 104.90	F. 104.60
s/Stockholmo á vista por £	[illegible]	[illegible]
s/Christiania á vista por £	[illegible]	[illegible]
s/Copenhagen á vista por £	[illegible]	[illegible]

NOVA YORK, 10.

Abertura:

	Hoje	Anterior
N. YORK s/Londres, tel., por £	$ 4.86.12	$ 4.86,12
s/Paris, tel., por F.	4.71.50	4.71.50
s/Genova, tel., por L.	3.70.00	3.70.50
s/Madrid, tel., por P.	14.54	14.54
s/Amsterdam, por 100 Fl.	40.02	40.02
s/Berne, tel., por F.	19.41	19.41
s/Bruxellas, tel., por F.	4.64.00	4.63.00
s/Berlim, tel., por M.	23.80	23.80

BUENOS AIRES, 10.

Abertura:

		Anterior
BUENOS AIRES, s/Londres, taxa telegraphica, por $ ouro, t/venda	d 45 3/8	d 45 5/16
BUENOS AIRES, s/Londres, taxa telegraphica, por $ ouro, t/compra	d 45 7/16	d 45 3/8
MONTEVIDEO, s/Londres, taxa telegraphica, por $ ouro, t/venda	d 48 1/8	d 48 1/8
MONTEVIDEO, s/Londres, taxa telegraphica, por $ ouro, t/compra	d 48 3/16	d 48 3/16

MERCADO DE CAMBIO DE SANTOS

SANTOS, 10.

Hora	Estado do mercado	Bancos sacam	Bancos compram	Letras offerecidas
10.25 a.m.	Estavel	5 17/32	5 19/32	Não ha.
11.35 a.m.	Firme	5 35/64	5 19/32	Não ha.
3.55 p.m.	Firme	5 37/64	[illegible]	Não ha.

TELEGRAMMA FINANCIAL

Taxas de descontos	*Fechamento*	*Anterior*
Do Banco da Inglaterra	5 %	5 %
Do Banco da França	7 %	7 %
Do Banco da Italia	7 %	7 %
Do Banco de Hespanha	5 %	5 %
Do Banco da Allemanha	7 %	7 %
Em Londres, tres mezes	4 1/2 %	4 9/16 %
Em Nova York, tres mezes	3 1/2 %	3 1/2 %
CAMBIO — Londres sobre Bruxellas, á vista por £	F. 104.90	F. 105.65
Genova s/Londres, á vista, por £	L. 131.25	L. 133.50
Madrid s/Londres, á vista, por £	P. 33.44	P. 33.43
Genova s/Paris, á vista, por 100 Fcs.	L. 137.12	L. 138.50
Lisboa s/Londres, á vista (t/v), p. £	Esc. 97 ¼	Esc. 97 ¼
Lisboa s/Londres, á vista (t/c), p. £	Esc. 96 ¾	Esc. 96 ¾
Paris s/Nova York, á vista por $	F. 21.19	F. 21.42
Paris s/Londres, á vista, por £	F. 102.97	F. 104.07
Paris s/Italia, á vista, por 100 L.	F. 78.25	F. 77.50
Paris s/Hespanha, á vista, por 100 L.	F. 308.25	F. 311.75
Paris s/Berne, á vista, por 100 Fcs.	F. 411.00	F. 416.50
Nova York s/Londres, t. tc., por £	$ 4.86.12	$ 4.86.12
Nova York s/Paris, telegr. bancario, por franco	Cts. 4.69.00	Cts. 4.70.00
Nova York s/Genova, idem, por lira	" 3.66.75	" 3.69.00
Nova York s/Madrid, idem, por P.	" 14.54	" 14.55
Nova York s/Amsterdam, por 100 L.	" 40.02	" 40.03
Nova York s/Suissa, idem, por franco	" 19.41	" 19.41
Nova York s/Bruxellas, tel., por F.	" 4.62.00	" 4.64.00
Nova York s/Berlim, taxa telegraphica, por marco	" 23.80	" 23.80

STOCK EXCHANGE DE LONDRES

LONDRES, 9.

TITULOS BRASILEIROS

FEDERAES:		
Funding, 5 %	88 1/8	88 1/8
Nova Funding, 1914	76 1/4	76
Conversão, 1910, 4 %	44 1/2	44 1/2
1908, 5 %	66 3/4	66 1/2
ESTADUAES:		
Districto Federal, 5 %	64 1/4	64 1/4
Bello Horizonte, 1905, 6 %	65 1/2	65 1/2
Estado do Rio, bonus ouro, 5 %	72 1/2	72 1/2
Estado da Bahia, emprestimo ouro, 1913, 5 %	27 1/2	27 3/4

TITULOS DIVERSOS

Brazil Railway, Common, Stock	3/6	3/16
Brazilian Traction, Light & Power Cº, Ltd., Ord.	57 3/4	57 1/8
S. Paulo Railway Cº, Ltd. Ord.	159	160
Leopoldina Railway Cº, Ltd., Ord. (*)	30 3/4	30 7/8
Dumont Coffee Cº, Ltd., 7 ½ %, Cum. Pref.	8 1/8	8 1/2
St. John del Rey Mining, Ord. (*)	15/—	16/—
Rio Flour Mils & Granaries, Ltd.	97/6	97/6
Bank of London and South America, Ltd.	8 7/8	9
Mala Real Ingleza	97 1/2	98
Companhia Nacional de Estamparia	—	100 1/2
Emp. de Guerra Britannica, 5 %, 1920/47)	100	100
Consils, 2 ½ %	56 1/2	56 3/8
Rente Française, 4 %, 1917	34.35	34.35
Rente Française, 3 o|o (na Bolsa de Paris)	42.55	42.65
Rente Française (Integralimée)	43.70	43.70
Rente Française, 5 o|o (na Bolsa de Paris)	57.60	53.25

(*) Ex-dividendo.

CAFÉ

(RIO)

Pauta, 3$420

Entradas em 9:

	Saccas	
E. F. Leopoldina	6.347	
Maritima	863	
Alfredo Maia	659	
Cabotagem	—	
Total	7.869	
Desde 1º		80.937
Média		8.993
Desde 1º de julho		—
Média		—
Idem o anno passado		—

Embarques em 9:

E. Unidos	2.250	
Europa	4.467	
Cabo	—	
Rio da Prata	1.148	
Cabotagem	—	
Total	7.865	
Desde 1º		65.878
Desde 1º de julho		—
Idem o anno passado		—
Existencia em 10		107.467
Idem em 1924		235.563

Os trabalhos deste mercado foram iniciados hontem em boas condições de firmeza, com procura bem activa e regular numero de lotes na taboa.

Nas primeiras horas foram apuradas vendas de 7.799 saccas, na base de 52$ a arroba, pelo typo 7.

No decorrer do dia a procura tornou-se nulla, tendo sido registrados sómente negocios de mais 200 saccas, ao mesmo preço, fechando o mercado inalterado.

COTAÇÕES

Typo 2	—
Typo 3	55$200
Typo 4	54$400
Typo 5	53$600
Typo 6	52$800
Typo 7	52$000
Typo 8	51$200

MOVIMENTO DO CAFE' A TERMO

PRIMEIRA BOLSA

	V.	C.	Da cot. anterior
Julho	50$500	50$000	+ $800
Agosto	46$900	46$700	+ $600
Setembro	45$850	45$800	+ $600
Outubro	45$600	44$800	+ $400
Novembro	45$500	44$000	+ $400
Dezembro	45$000	43$500	+ $500

Vendas: 24.000 saccas.
Posição: estavel.

SEGUNDA BOLSA

	V.	C.	Da cot. anterior
Julho	50$650	50$600	+ $600
Agosto	47$350	47$300	+ $600
Setembro	46$300	46$150	+ $350
Outubro	45$600	45$300	+ $500
Novembro	45$400	44$600	+ $600
Dezembro	45$000	43$500	

Vendas: 10.000 saccas.
Posição: estavel.

NOVA YORK, 10.

Abertura:

	Hoje	Fechamento anterior
Café para entrega em setembro	16.20	16.15
Café para entrega em dezembro	14.61	14.50
Café para entrega em março	13.60	13.48
Café para entrega em maio	13.18	12.98

Mercado estavel.
Desde o fechamento anterior alta de 5 a 20 pontos.

NOVA YORK, 10.

Fechamento:

	Hoje	Anterior
Café para entrega em setembro	16.69	16.15
Café para entrega em dezembro	14.74	14.50
Café para entrega em março	13.75	13.48
Café para entrega em maio	13.20	12.98
Vendas do dia	50.000	50.000

Mercado estavel.
Desde o fechamento anterior alta de 24 a 54 pontos.

NOVA YORK, 9.

	Compradores: Hoje	Anterior
Café disponivel, typo Rio, n. 6	20 ¼	20 ¼
Café disponivel, typo Rio, n. 7	19 ¾	19 ¾
Café disponivel, typo Santos, n. 4	23 ½	23 ½
Café disponivel, typo Santos, n. 7	21 ¾	21 ¾

HAVRE, 9.

Fechamento:

	Hoje	Anterior
Café para entrega em setembro	446	441 ½
Café para entrega em dezembro	418	417 ½
Café para entrega em março	397	396
Café para entrega em maio	386	385
Vendas do dia	4.000	3.000

Mercado calmo.
Desde o fechamento anterior alta de 1/2 a 4 1/2 francos.

HAVRE, 10.

Abertura:

	Hoje	Fechamento anterior
Café para entrega em setembro	446 ½	446
Café para entrega em dezembro	418	418
Café para entrega em março	396 ½	397
Café para entrega em maio	[illegible]	[illegible]
Vendas	[illegible]	[illegible]

Mercado calmo.
Desde o fechamento anterior alta de 1/2 a 3/4 e baixa de 1/2 franco.

LONDRES, 9.

Fechamento:

Mezes:	*Setemb.*	*Dezemb.*	*Março.*	*Maio*
Hoje	100|—	n|cot.	n|cot.	n|cot.
Anterior	99|6	n|cot.	n|cot.	n|cot.

Mercado calmo.
Alta de 6 d.

SANTOS, 10.

Fechamento:

Mercado: hoje, estavel; anterior, calmo.

N. 4, disponivel, por 10 kilos: hoje, 35$; anterior, 35$000.

N. 7, disponivel, por 10 kilos: hoje, 33$; anterior, 33$000.

Entradas até ás 2 horas: hoje, 26.469 saccas; anterior, 18.989 saccas.

Existencia: hoje, 1.705.483 saccas; anterior, 1.679.014 saccas.

Saídas não constam.

SANTOS, 10.

Fechamento:

	Hoje	Anterior
Café typo 4 para entrega em julho	35$900	35$725
Café typo 4 para entrega em agosto	34$850	34$850
Café typo 4 para entrega em setembro	33$850	33$700
Vendas do dia	65.000	71.000
Estado do mercado	Estavel	Estavel

S. PAULO, 10 (meio-dia).

Entradas de café:

Em Jundiahy, pela Estrada Paulista: hoje, 21.000 saccas; dia anterior, 24.000 saccas.

Em S. Paulo, pela Estrada Sorocabana, etc.: hoje, 6.000 saccas; dia anterior, 6.000 saccas.

Total: hoje, 26.000 saccas; dia anterior, 30.000 saccas.

JUNDIAHY, 10.

Café recebido pela Estrada Paulista com destino a S. Paulo: hoje, nada; dia anterior, nada.

Café recebido pela Estrada Paulista com destino a Santos: hoje, 7.000 saccas; dia anterior, 6.000 saccas.

Total: hoje, 7.000 saccas; dia anterior, 6.000 saccas.

EMBARQUES DE CAFE'

Em 10 de julho de 1925.

	Saccas
Mc-Kinlay & C., para Nova Orléans	1.000
Os mesmos, para Lisboa	275
Theodor Wille & C., idem	50
Companhia Santista de Exportação, para Antuerpia	250
E. G. Fontes & C., idem	250
Castro Silva & C., para Marselha	126
Theodor Wille & C., idem	2.877
Cohen Arrigoni & C., idem	375
Ornstein & C., para Montevidéo	1.000
Vivacqua Irmãos & C., para Genova	375
Pinto & C., idem	250
Ornstein & C., para o Rio da Prata	150
Os mesmos, para Hamburgo	625
Serafim Fernandes, para portos do norte	75
O mesmo, para portos do sul	50
Pinto Lopes & C., para Nova Orléans	400
Os mesmos, para portos do sul	450
Theodor Wille & C., idem	125
Os mesmos, para portos do norte	50
Total	8.753

Rocha Faria & C.ª

MATRIZ — RIO

Codigos: Borges, Ribeiro, etc.
End. tel.: ROCHAFARIA
Commissarios de café
Rua do Mercado n. 22, 1º andar
Arm.: Camerino, 68
Caixa postal 710
Telephone: Norte 2.254

Adeantam sobre conhecimentos, sendo a commissão apenas de 700 réis por sacco.

FILIAL — Santos: Rua Santo Antonio n. 62

Preços por 15 kilos, no Rio:

Typo 3	55$200
Typo 4	54$400
Typo 5	53$600
Typo 6	52$800
Typo 7	52$000
Typo 8	51$200

Informações: mercado FIRME.

CUNHA NEVES & C.ª
COMMISSARIOS
De manteiga e outros artigos
End. telegraphico: Antoneves
Caixa Postal, 1531
Rua do Rosario 140 - Rio de Janeiro

Barboza, Albuquerque & Comp.

Successores de JOSE' JOAQUIM DE OLIVEIRA BARBOZA
Casa fundada em 1864
Endereço telegraphico — OLIBARBOZA
Rua do Rosario n. 101
Caixa Postal n. 622 — Rio de Janeiro

Cotações por 15 kilos:

	Americano	Cór
Typo 2	53$417	54$438
Typo 3	52$702	53$727
Typo 4	51$987	53$008
Typo 5	51$272	52$293
Typo 6	50$557	51$578
Typo 7	49$842	50$863
Typo 8	[illegible]	[illegible]

MOVIMENTO ESTAVEL

Sabino De Roberlis, encarregado.

ASSUCAR

(RIO)

O mercado deste producto funccionou hontem em condições firmes, com um movimento regular de entregas e sem entradas de interesse.

Os brancos crystaes e os mascavinhos accusaram alguma melhoria nos preços.

MOVIMENTO DO MERCADO

		Saccas
Stock anterior		106.694
Entradas:		
De Pernambuco		—
De Sergipe		—
De Maceió		—
De Santa Catharina		—
De Campos		200
Total		200
Desde 1º		37.941
Saídas		6.108
Desde 1º		38.077
Stock hontem á tarde		100.786

COTAÇÕES

	Por 60 kilos
Crystaes cif.	71$000 a 74$000
Demeraras	57$000 a 59$000
Mascavinhos cif.	57$000 a 61$000
Terceiros jactos	—
Segundos jactos	—
Mascavos cif.	48$000 a 50$000
Terceiras sortes	—

MOVIMENTO DO ASSUCAR A TERMO

PRIMEIRA BOLSA

	V.	C.	Da cot. anterior
Julho	73$500	73$000	+ $100
Agosto	68$700	68$400	+ $200
Setembro	63$900	63$000	
Outubro	57$500	56$900	— $100
Novembro	53$800	52$800	— $100
Dezembro	52$800	51$500	+ $500

Vendas: 1.000 saccas.
Posição: estavel.

SEGUNDA BOLSA

	V.	C.	Da cot. anterior
Julho	74$000	73$200	+ $200
Agosto	69$000	58$400	
Setembro	63$800	63$200	+ $200
Outubro	57$800	56$900	
Novembro	53$600	52$900	+ $100
Dezembro	52$800	51$800	+ $300

Vendas: 6.000 saccas.
Posição: estavel.

NOVA YORK, 9.

Fechamento:

	Hoje	Fechamento anterior
Assucar para entrega em julho	2.45	2.51
Assucar para entrega em setembro	2.55	2.62
Assucar para entrega em dezembro	2.68	2.75
Assucar para entrega em março	2.76	2.81

Mercado accessivel.
Baixa de 5 a 7 pontos desde o fechamento anterior.

NOVA YORK, 10.

Abertura:

	Hoje	Fechamento anterior
Assucar para entrega em julho	2.35	2.45
Assucar para entrega em setembro	2.51	2.55
Assucar para entrega em dezembro	2.65	2.68
Assucar para entrega em março	2.74	2.76

Mercado accessivel.
Baixa de 2 a 10 pontos desde o fechamento anterior.

LONDRES, 9.

Fechamento:

	Hoje	Fechamento anterior
Assucar para entrega em agosto	15|10 ½	16|—
Assucar para entrega em outubro	15|10 ½	16|—
Assucar para entrega em dezembro	16|1 ½	16|3
Assucar para entrega em março	16|4 ½	16|6
Assucar do Brasil com 96 % de base para embarques futuros	Nominal	Nominal

Mercado calmo.
Baixa de 1 1\|2 d. desde o fechamento anterior.

PERNAMBUCO, 10 (meio-dia).

Mercado: hoje, calmo; anterior, calmo.

Preços por 15 kilos:

Usina de primeira: hoje, n\|cotado; anterior, n\|cotado.

Usina de segunda: hoje, n\|cotado; anterior, n\|cotado.

Crystaes: hoje, n\|cotado; anterior, 13$ a 13$300.

Demeraras: hoje, n\|cotado; anterior, n\|cotado.

Terceira sorte: hoje, n\|cotado; anterior, n\|cotado.

Somenos: hoje, n\|cotado; anterior, n\|cotado.

Brutos seccos: hoje, n\|cotado; anterior, n\|cotado.

Entradas:

	Hoje	Anterior
Desde hontem, em saccas de 60 kilos	3.600	400
Desde 1º de setembro proximo passado, em saccas de 60 kilos	3.666.600	3.663.000
Existencia em saccas de 60 kilos	70.700	67.100

ALGODÃO

(RIO)

Hontem este mercado funccionou em posição estavel, com regulares entregas e sem novas entradas.

Os preços não accusaram modificação.

MOVIMENTO DO MERCADO

	Fardos
Stock anterior	16.371
Entradas:	
De Pernambuco	—
Do Ceará	—
Do Penedo	—
De Natal	—
Da Parahyba	—
Do Pará	—
De Mossoró	—
Total	—
Desde 1º	1.294
Saídas	435
Desde 1º	4.394
Stock hontem á tarde	16.371

COTAÇÕES

	Por 10 kilos
Sertões	52$000 a 53$000
Primeiras sortes	50$000 a 51$000
Paulista	48$000 a 49$000
Mediano	47$000 a 48$000

LIVERPOOL, 10.

Abertura:

	Hoje	Anterior
Mercado	Estavel	Estavel
Pernambuco, Fair	14.32	14.30
Maceió, Fair	14.32	14.30
American Fully Middling	13.67	13.65
American Futures, para outubro	12.64	12.60
American Futures, para janeiro	12.51	12.48
American Futures, para março	12.54	12.52
American Futures, para maio	12.57	12.55

Disponivel brasileiro alta de 2 pontos.

Disponivel americano alta de 2 pontos.

Termo americano alta de 2 a 4 pontos.

Preços mais altos e poucos negocios.

Melhorou depois da abertura, devido a compras no estrangeiro.

Em Manchester a procura está augmentando.

LIVERPOOL, 10.

Fechamento:

	Hoje	Fechamento anterior
American Futures, para outubro	12.68	12.60
American Futures, para janeiro	12.55	12.48
American Futures, para março	12.58	12.52
American Futures, para maio	12.61	12.55

Mercado: melhorou depois da abertura, devido a avisos de Nova York.

Desde o fechamento anterior alta de 6 a 8 pontos.

NOVA YORK, 9.

Fechamento:

	Hoje	Fechamento anterior
American Middling Uplands	Mutilado	24.65
American Futures, para outubro	23.83	24.00
American Futures, para janeiro	23.38	23.63
American Futures, para março	23.70	23.96
American Futures, para maio	23.96	24.18

Mercado — Mutilado.

Desde o fechamento anterior baixa de 26 a 27 pontos.

NOVA YORK, 10.

Abertura:

	Hoje	Fechamento anterior
American Futures, para outubro	23.93	23.83
American Futures, para janeiro	23.45	23.38
American Futures, para março	23.77	23.70
American Futures, para maio	24.03	23.96

Mercado: commercio de caracter normal. Os baixistas estão se cobrindo. Compras especulativas.

Desde o fechamento anterior alta de 7 a 10 pontos.

PERNAMBUCO, 10 (meio-dia).

Preço por 15 kilos:

	Hoje	Anterior
Mercado	Calmo	Calmo
Primeira sorte: vendedores	Retraidos	64$000
Primeira sorte: compradores	61$000	63$000
Entradas:		
Desde hontem, em saccas de 80 kilos	500	Nada
Desde 1º de setembro proximo passado, saccas de 80 kilos	133.400	132.900
Existencia em saccas de 80 kilos	2.700	2.200

MOVIMENTO DA BOLSA

Hontem a Bolsa de fundos publicos funccionou muito activa e com um numero bem desenvolvido de negocios. [illegible] As apolices Uniformizadas e Diversas Emissões, nominativas, [illegible] com os preços em declinio e as ao portador firmes. As municipaes e estaduaes [illegible] companhias e bancos [illegible]

INFORMAÇÕES DIVERSAS

RECOLHIMENTO DE NOTAS

A partir de 1º de outubro do corrente anno começará a pratica dos descontos determinados no art. 13 da lei n. 3.313, de 16 de outubro de 1886, á qual se refere o art. 205 do vigente regulamento da Caixa de Amortização.

As notas acima referidas são:

Notas de 5$, das estampas 15ª e 16ª.

Notas de 10$, das estampas 11, 12ª e 15ª.

Notas de 20$, das estampas 12ª e 15ª.

Notas de 50$, das estampas 11ª, 12ª e 13ª.

Notas de 100$, das estampas 11ª, 12ª e 13ª.

Notas de 200$, das estampas 12ª e 15ª.

Notas de 500$, das estampas 9ª e 11ª.

De accordo com os arts. 195 e 196 do regulamento da Caixa de Amortização as estações arrecadadoras não poderão recusar o recebimento de taes notas, nem as repartições pagadoras as poderão lançar na circulação.

ASSEMBLÉAS CONVOCADAS

Companhia Serviços Reunidos de Itapemirim, hoje, á 1 hora da tarde.

Companhia Industrial Mattoirossense, dia 15, ás 3 horas da tarde.

Companhia Mineira de Lacticinios, dia 15, ás 4 horas da tarde.

Companhia Industrial Brasileira, dia 15, á 1 hora da tarde.

Companhia Lacticinios Vassourense, dia 15, á 1 hora da tarde.

TRANSFERENCIAS SUSPENSAS

Banco Português do Brasil, do dia 28 até ao pagamento do dividendo.

Banco Mercantil do Rio de Janeiro, do dia 27 até ao pagamento do dividendo.

Banco do Commercio, até ao pagamento do dividendo.

Banco Commercial do Rio de Janeiro, do dia 25 até ao pagamento do dividendo.

Companhia Tecidos Cometa, até ao dia 15.

Banco do Brasil, até ao dia 15.

Companhia de Seguros Confiança, até ao dia 11.

Companhia União Commercial dos Varejistas, até ao dia 15.

Companhia de Seguros União dos Proprietarios, até ao dia 15.

Companhia Cervejaria Brahma, até ao dia 15.

Companhia de Seguros Brasil, até ao dia 16.

Companhia Progresso Industrial do Brasil, até ao dia 20.

PAGAMENTOS ANNUNCIADOS

Companhia Fiaco e Tecidos Moraes Sarmento, 12$000.

Companhia de Seguros Fluminense, 60$000.

Companhia Predial e de Saneamento do Rio de Janeiro 50$000.

Companhia de Seguros Integridade, 4$000.

Companhia de Seguros Previdente, 50$000.

Companhia de Seguros Anglo-Sul-Americano, 12 °\|°.

Dia 13 — Companhia Mineira de Lacticinios, 8$000.

Dia 11 — Banco Mercantil do Rio de Janeiro, 18 °\|°.

Dia 11 — Companhia de Seguros Confiança, 12$000.

Dia 11 — Companhia Cervejaria Brahma, 12$ e mais 10$ de bonificação.

Dia 15 — Companhia Locativa e Constructora, 10$000.

Dia 15 — Companhia de Acidos, réis 12$000.

Dia 15 — Banco do Commercio, 8$000.

Dia 15 — Banco Commercial do Rio de Janeiro, 11$000.

Dia 15 — Companhia Tecidos Cometa, 20$000.

Dia 15 — Companhia de Seguros União Commercial dos Varejistas, 15$000.

Dia 15 — Companhia de Acidos, 12$000.

Dia 15 — Companhia de Seguros União dos Proprietarios, 8$000.

Dia 16 — Companhia de Seguros Brasil, 3$000.

Dia 20 — Companhia Progresso Industrial do Brasil, 20$000.

Dia 20 — Banco Português do Brasil, 10 °\|°.

Dia 20 — Companhia Assucareira Fluminense, 20$000.

Juros:

Companhia Nacional de Navegação Costeira.

Companhia Fiat Lux.

Veneravel Ordem Terceira de São Francisco de Paula.

Companhia Docas de Santos.

Companhia Federal de Fundição.

Sociedade Anonyma Tecidos Esperança.

Companhia Guanabara.

Sociedade Anonyma Fabrica Hurlimann.

Apolices Municipaes de Petropolis.

Companhia Usinas Nacionaes.

Companhia Industrial Fluminense.

Companhia Energia Electrica Rio-Grandense.

Companhia Hoteis Palace.

Companhia Nacional de Tecidos de Juta.

Apolices do Estado de Minas Geraes.

Companhia Brasileira de Carbureto de Calcio.

Apolices Municipaes de Campos.

Companhia Força e Luz de Palmyra.

Dia 15 — Apolices do Estado do Espirito Santo.

Dia 16 — "Jornal do Commercio".

VENDAS JUDICIAES

Dia 15 — 8 acções do Banco do Commercio e 5 apolices Diversas Emissões de 1:000$, juros de 5 °\|°, nominativas.

CONCORRENCIAS ANNUNCIADAS

Dia 15 — Secretaria da Agricultura do Estado de Minas Geraes, para acquisição de dois navios para o serviço de navegação do rio S. Francisco.

Dia 14 — Procuradoria da Fazenda, Nictheroy, para a venda da ilha denominada do "Carvalho", situada na bahia do Rio de Janeiro, em frente ao porto das Neves, no 1º districto do municipio de S. Gonçalo.

Dia 15 — E. F. C. do Brasil, para o arrendamento do local para collocação de quatro cadeiras de engraxate na estação de Bello Horizonte.

Dia 16 — Almoxarifado Geral da Prefeitura, para a venda de um rebocador denominado "Silva", pertencente á Superintendencia do Serviço de Limpeza Publica e Particular.

Dia 20 — Delegacia Regional do Serviço de Povoamento no 6º Districto, Bello Horizonte, para compra dos lotes e terrenos abaixo declarados, situados no Nucleo Colonial João Pinheiro, municipio de Sete Lagoas.

Dia 20 — Fabrica de Polvora sem Fumaça, Piquete, para o fornecimento de [illegible]

Dia 18 — Departamento Nacional de Saude Publica, para os concertos de que carece a barca de desinfecção "Carneiro de Mendonça".

Dia 20 — Directoria de Obras Publicas, Nictheroy, para a execução das obras de concertos no edificio da Cadeia de Maricá.

Dia 22 — Directoria de Contabilidade, para o fornecimento, durante o segundo semestre do corrente anno de 1925, ás repartições dependentes deste Ministerio, excepto á Policia Militar do Districto Federal, Corpo de Bombeiros e Departamento Nacional de Saude Publica, dos artigos constantes do grupo 2 — generos de padaria.

REUNIÃO DE CREDORES

Concordata de Constantino Gomes, dia 11, á 1 hora da tarde.

Fallencia de F. da Silva & Irmão, dia 11, á 1 hora da tarde.

Concordata preventiva de N. Couto & Pinheiro, hoje, á 1 hora da tarde.

Fallencia da Viuva Pereira da Costa & C., dia 12, á 1 hora da tarde.

Fallencia de Daniel Fechtó Gomes, dia 13, á 1 hora da tarde.

Fallencia de J. Moreira & Araujo, dia 13, á 1 hora da tarde.

Fallencia de Jorge Dicker, dia 13, á 1 hora da tarde.

Concordata preventiva de Antonio Martins & Irmão, dia 15, á 1 hora da tarde.

Fallencia de A. Ruiz, dia 15, á 1 hora da tarde.

Fallencia de Cesarino & Sabione, dia 15, á 1 hora da tarde.

Credores de José Simões Sobrinho, dia 15, á 1 hora da tarde.

Fallencia de Antonio Augusto Alves, dia 15, á 1 hora da tarde.

Concordata preventiva de Serafim José de Araujo, dia 15, á 1 hora da tarde.

Fallencia de Carlos de Almeida Carneiro, dia 16, á 1 hora da tarde.

Credores de David Alves de Souza, dia 17, á 1 hora da tarde.

Fallencia de Lima Oliveira & C., dia 18, á 1 hora da tarde.

Fallencia de Renato Cataldi, dia 18, á 1 hora da tarde.

MOVIMENTO DO PORTO

VAPORES ENTRADOS

De Santos, belga "Livonier"; carga ao Lloyd Real Belga.

De Victoria, nacional "Ipanema"; carga a Prates & C.

De Liverpool e escs., inglez "Hogarth"; carga á Lamport & Holt.

De Buenos Aires e escs., inglez "Hobbein"; carga á Lamport & Holt.

De Antuerpia e escs., francez "Amiral Rigault de Genoville"; carga a Charles Mant.

De Norfolk, inglez "Peterton"; carga ao Lloyd Brasileiro.

De Camvelas e escs., nacional "Icarahy"; carga a Prates & C.

De Santos, nacional "Pharoux"; carga a Herm Stoltz.

De Belém e escs., nacional Prudente de Moraes"; carga ao Lloyd Brasileiro.

De Belém e escs., nacional "Itassucê"; carga a Lage Irmãos.

De S. Francisco, nacional "Aarante"; carga a Herm Stoltz.

De Buenos Aires e escs., francez "Valdivia"; carga á Companhia Commercial e Maritima.

De Genova e escs., francez "Formosa"; carga á Companhia Commercial e Maritima.

VAPORES SAIDOS

Para Paulsboro, americano "Hera".

Para o Rio Grande e escs., inglez "Siris".

Para Marselha e escs., francez "Valdivia".

Para Buenos Aires e escs., francez "Formosa".

Para Newfoundland e escs., inglez "Sedgepoo".

Para Liverpool e escs., inglez "Holbein".

Para Buenos Aires e escs., inglez "Hogarth".

Para S. Vicente, inglez "Treddidem".

Para Belém e escs., nacional "Manáos".

Para Santos, nacional "Barbacena".

Para Recife, nacional "Itauba".

MARITIMAS

VAPORES ESPERADOS

Montevidéo e escs., "Campos Salles" 11
Rio da Prata, "Principessa Mafalda" 11
Nova York, "Voltaire" 11
Japão e escs., "Mexico Maru" 11
Portos do norte, "Itabira" 11
Porto Alegre e escs., "Commandante Alvim" 11
Rio da Prata, "Andes" [illegible]
Rio da Prata, "Vandyck" [illegible]
Amsterdam e escs., "Flandria" [illegible]
Portos do sul, "Prospero" [illegible]
Portos do sul, "Rio Amazonas" [illegible]
Portos do sul, "Sierra Morena" [illegible]
Rio da Prata e escs., "Iris" [illegible]
Havre e escs., "Iris" [illegible]
Penedo e escs., "Bahia" [illegible]
Genova e escs., "Commandante Alcidio" [illegible]
Genova e escs., "Principessa Giovanna" [illegible]
Belém e escs., "Bahia" [illegible]
Porto Alegre e escs., "Commandante Alvim" [illegible]
Nova York, "American Legion" [illegible]
Liverpool e escs., "Laguna" [illegible]
Genova e escs., "Giulio Cesare" [illegible]
Manáos e escs., "Jaceguay" [illegible]
Rio da Prata e escs., "Cap Norte" [illegible]
Bremen e escs., "Cap Polonio" [illegible]
Bremen e escs., "Crefeld" [illegible]
Rio da Prata, "Duca Degli Abruzzi" [illegible]
Hamburgo e escs., "Poconé" [illegible]
Portos do sul, "Recife" [illegible]
Rio da Prata, "Principe di Udine" [illegible]
Rio da Prata e escs., "Highland Rover" [illegible]
Londres e escs., "Highland Rover" [illegible]
Rio da Prata, "Southern Cross" [illegible]
Rio da Prata, "Ré Vittorio" [illegible]
Rio da Prata, "Troubadour" [illegible]
Nova York, "Troubadour" [illegible]
Genova e escs., "Ré Vittorio" [illegible]

VAPORES A SAHIR

Rio da Prata e escs., "Mexico Maru" [illegible]
Genova e escs., "Principessa Mafalda" [illegible]
Rio da Prata e escs., "Voltaire" [illegible]
Hamburgo e escs., "Itapé" [illegible]
Aracajú e escs., "Itapé" [illegible]
Montevidéo e escs., "Prudente de Moraes" [illegible]
Nova York, "Vandyck" [illegible]
Liverpool e escs., "Andes" [illegible]
Ponta d'Areia e escs., "Itapema" [illegible]
Rio da Prata e escs., "Flandria" [illegible]
Porto Alegre e escs., "Capivary" [illegible]
Pará e escs., "Rio Amazonas" [illegible]
Porto Alegre e escs., "Itassucê" [illegible]
Bremen e escs., "Sierra Morena" [illegible]
Rio da Prata, "Ouessant" [illegible]
Porto Alegre e escs., "Aratimbó" [illegible]
Montevidéo e escs., "Iris" [illegible]
Rio da Prata e escs., "Iris" [illegible]
Porto Alegre e escs., "Commandante Alvim" [illegible]
Paranaguá e escs., "Iris" [illegible]
Laguna e escs., "Manoel Lourenço" [illegible]
Rio da Prata, "Principessa Giovanna" [illegible]
Recife e escs., "Itaguassu" [illegible]
Mossoró e escs., "Itapuhy" [illegible]
Porto Alegre e escs., "Darro" [illegible]
Rio da Prata e escs., "Laguna" [illegible]
Rio da Prata e escs., "Rio Amazonas" [illegible]
Itajahy e escs., "Prospera" [illegible]
Mossoró e escs., "Camos Salles" [illegible]
Laguna e escs., "Ameríca Legion" [illegible]
Manáos e escs., "Bahia" [illegible]
Rio da Prata e escs., "American Legion" [illegible]
Hamburgo e escs., "Cap Norte" [illegible]
Rio da Prata e escs., "Cap Polonio" [illegible]
Pelotas e escs., "Iaspava" [illegible]
Rio da Prata e escs., "Crefeld" [illegible]
Genova e escs., "Duca Degli Abruzzi" [illegible]
Parahyba e escs., "Bocaina" [illegible]
Hamburgo e escs., "Manáos" [illegible]
Penedo e escs., "Commandante Vasconcellos" [illegible]
Porto Alegre e escs., "Principe di Udine" [illegible]
Genova e escs., "Medusa" [illegible]
Bordeaux e escs., "Nazario Sauro" [illegible]
Rio da Prata e escs., "Nazario Sauro" [illegible]
Genova e escs., "Southern Cross" [illegible]
Nova York, "Hoedic" [illegible]
Havre e escs., "Jozeiro" [illegible]
Montevidéo e escs., "Rê Vittorio" [illegible]
Manáos e escs., "Rê Vittorio" [illegible]
Rio da Prata e escs., "Bahia" [illegible]
Belém e escs., "Bahia" [illegible]

Viticultura

Mais de 400 variedades de videiras para vinho, mesa e exposição, á venda no ESTABELECIMENTO ESPECIAL DE VITICULTURA VILLA CORDELIA, de Antonio Castro Cunha Bueno, em S. Paulo, rua Teixeira da Silva, 1, a partir de Novembro [illegible] caixa postal 1076. Remette-se catalogo.

As colicas uterinas mesmo de gravidez por mais violentas que sejam cedem em 2 horas com a

FLUXO-SEDATINA

E' o GRANDE REGULADOR E CALMANTE DA MULHER

Combate as COLICAS UTERINAS em 2 horas. Actua rapidamente nas inflammações do UTERO e dos OVARIOS.

A "FLUXO-SEDATINA" é de acção prompta e efficaz em todos os casos de suspensões, irregularidades, REGRAS EXCESSIVAS, faltas de regras, REGRAS DOLOROSAS, corrimentos, CATHARRHO DO UTERO, flores brancas e accidentes DA EDADE CRITICA. Nos PARTOS é um poderoso auxiliar, porque facilita, diminue as dôres e EVITA AS HEMORRHAGIAS.

A "FLUXO-SEDATINA" é usada com optimos resultados nos hospitaes e maternidades, desde sempre RESULTADOS CERTOS.

Licenciado pelo D. N. de S. P., sob o n. 67, em 28—6—1915.

Vigogenio

O fortificante maximo para todas as edades

Combate a ANEMIA, falta de memoria, CANSAÇO, perda de phosphatos e é sempre aconselhado aos CONVALESCENTES para recuperarem a vitalidade e ENGORDAR.

Com o uso do VIGOGENIO, no fim de 20 dias, nota-se:

1º — Levantamento geral das forças, com volta do appetite.
2º — Desapparecimento completo da depressão nervosa, do emmagrecimento, e da fraqueza de ambos os sexos.
4º — Augmento de peso, variando de 1 a 3 kilos.
5º — Completo restabelecimento dos organismos enfraquecidos, ameaçados de tuberculose.
6º — Maior resistencia para o trabalho physico e augmento dos globulos sanguineos.

PREÇO DO VIDRO : 5$500

Licenciado pelo D. N. de S. P., sob n. 197, em 15 de março de 1912

LEILÕES

Leilão de Penhores
EM 22 DE JULHO DE 1925
CASA GONTHIER
(Fundada em 1867)
Henry e Armando
45 — RUA LUIZ DE CAMÕES — 47
Fazem leilão dos penhores vencidos e avisam aos Srs. mutuarios que podem reformar ou resgatar as suas cautelas até á vespera do leilão. (X 8143)

Leilão de Penhores
Em 20 de julho de 1925
Dias & Moysés
Rua Imperatriz Leopoldina 14
Fazem leilão de todos os penhores vencidos e avisam aos senhores mutuarios que podem reformar ou resgatar as suas cautelas até á vespera do dia do leilão. (X 7195)

Leilão de Penhores
15 de julho
JOSE' CAHEN
Rua Silva Jardim, 7
(X 4993)

Leilão de Penhores
em 16 de julho
J. Delgado
AV. ALMIRANTE BARROSO, 15
Antiga Barão de S. Gonçalo
Faz leilão dos penhores vencidos, inclusive armas de fogo. (X 5926)

Cozinheiros e cozinheiras

PRECISA-SE uma cozinheira para o trivial, na rua Itapiru', 381. (X 93) B

PRECISA-SE de uma cozinheira, que saiba fazer o trivial, com perfeição; rua Miguel Fernandes n. 29 — Meyer. (X 8088) B

Creados e creadas

ALUGA-SE uma boa lavadeira, para lavar e engommar; rua Voluntarios da Patria n. 34, quarto n. 3, sobrado. (X 6752) C

PRECISA-SE de copeira portugueza. R. Menna Barreto, 180, Botafogo. (X 6637) C

PRECISA-SE de uma empregada de conducta afiançada, á rua do Uruguay n. 245. (X 8164) C

PRECISA-SE de uma empregada, á rua Tavares Bastos n. 21, casa 22. (X 8164) C

PRECISA-SE de uma arrumadeira, dormindo no aluguel; paga-se bem. Trata-se na avenida Mem de Sá, 58. (X 6741) C

Empregos diversos

MOÇO 24 annos, allemão, procura emprego como copeiro em casa de familia. Cartas nesta redacção para "Copeiro". (X 6755) D

BORDADEIRAS á mão, para roupas brancas, precisa-se, á rua do Cattete n. 249, loja. Paga-se bem. (X 7033) D

COSTUREIRAS para roupas brancas, á mão, precisa-se, á rua do Cattete n. 249, loja. Paga-se bem. (X 7033) D

MOÇA empregada no commercio, dispondo das tardes de 12 1|2 em deante offerece-se para escriptorio, gabinetes ou outro qualquer serviço. Não exige grandes ordenados. Cartas para esta redacção. T. J. M. (X 6582) D

CREOSGENOL
O TONICO DOS PULMÕES
Combate com efficacia as tosses, bronchites, asthma e rouquidão.
VIDRO — 3$500.
Dep.: Gonçalves Dias, 4
(X 4735)

PRECISA-SE distincta e optima gerente, á rua de Santo Amaro, 44, com boas referencias. (X 7447) D

PRECISAM-SE de boas ajudantes de costura para vestidos de senhora, que tenham pratica de officina. Paga-se bem. Corrêa Dutra n. 140. (X 8060) D

PRECISA-SE de um impressor para machina "Minerva", na rua Ledo, 20, ex-S. Jorge. (X 8158) D

PRECISA-SE de um vendedor de pão com pratica, na padaria da rua Torres Sobrinho n. 1, Meyer. (X 8205) D

PRECISAM-SE boas ajudantes de costuras; rua da Assembléa, 104, 1º andar. (X 8465) D

Casas e commodos no centro

ALUGA-SE um apartamento ricamente mobilado, em casa de familia, a senhor só, sem pensão, unico inquilino. Rua Paulo Frontin, 82, sob. (X 6597) E

ALUGAM-SE salas e escriptorios, rua S. José n. 24, 1º, das 4 1|2. (X 4863) E

ALUGAM-SE, em casa de familia, dois magnificos quartos com pensão, para duas pessoas. Rua Senador Dantas n. 77, sobrado. (X 7099) E

ALUGAM-SE dois quartos mobilados, sendo um de frente a cavalheiros. Rua do Rezende n. 77, sob. (X 8030) E

ALUGA-SE na rua Silvio Romero n. 22, uma excellente casa com todo o conforto, para familia de tratamento; trata-se na rua Evaristo da Veiga, 24. (X 6641) E

ALUGA-SE uma linda sala de frente, bellamente mobilada, encerada, telephone e sala de banho, em casa de um casal sem filhos, a outro casal nas mesmas condições, será o unico inquilino, no melhor ponto da Avenida Mem de Sá; informações pelo tel. Norte 7190. (X 6643) E

ALUGAM-SE quartos mobilados e com pensão, á Rua do Rezende n. 105, sobrado. (X. 8094) E

ALUGA-SE em casa de familia um quarto mobilado para casal sem filhos que trabalhe fóra; na Avenida Gomes Freire 32. (X. 8091 E

ALUGAM-SE uma esplendida sala de frente e um quarto, para casal, moços do commercio ou para escriptorio. Avenida Rio Branco n. 35 A, 2º, esquerdo. (X 6723) E

ALUGAM-SE duas grandes salas, proprias para escriptorios, com telephone, á rua da Assembléa n. 21, 2º andar. (X 8120) E

ALUGA-SE bom quarto, com ou sem moveis; rua do Riachuelo n. 317. Tel. C. 2245. (X 7387) E

ALUGA-SE bom quarto, com ou sem moveis, á Avenida Henrique Valladares, 41. Tel. C. 5804. (X 7389) E

ALUGA-SE por 300$000 o predio da rua Pinto Sayão, 18; as chaves no n. 16. Fica situado proximo á rua Camerino e trata-se Central 4524. (X 6667) E

ALUGA-SE uma sala de frente, mobilada, em casa de familia, na avenida Gomes Freire n. 91, sobrado. (X 8129) E

ALUGA-SE amplo armazem para fabrica, á rua Paulo Frontin, 101. Acha-se aberto. (X 6522) E

ALUGA-SE a optima casa assobradada da rua Ubaldino do Amaral n. 57, Esplanada do Senado, a quem comprar os moveis que a guarnecem. Ver e tratar na mesma. (X 8087) E

ALUGA-SE um bom quarto a uma senhora distincta, em casa de familia estrangeira, na rua Senador Dantas n. 87. (X 8215) E

ALUGA-SE grande salão, á rua Senhor dos Passos n. 192, sobrado, esquina da rua do Nuncio; trata-se no botequim. (X 7199) E

ALUGAM-SE boas salas no melhor ponto da rua Gonçalves Dias, 67. (X 8192) E

ALUGA-SE, na rua S. José, 34, 2º, em casa de familia, claro e arejado aposento, para escriptorio ou morada de cavalheiro amigo do respeito, socego, asseio e independencia. (X 8146) E

ALUGA-SE o sobrado da rua do Rosario 137, com contracto ainda de anno e meio, para escriptorio. Trata-se á mesma rua 150, loja (8583) E

ALUGA-SE um bom quarto de frente, sem mobilia, a pessoa distincta, no Bairro Santa Genoveva, rua Sta. Genoveva, 14, proximo á Quinta da Boa Vista. (X 8194) E

ALUGA-SE uma sala na rua Frei Caneca n. 45, 1º andar. (X 7437) E

ALUGAM-SE um bom quarto e sala de frente mobilada, a casal decente ou dois cavalheiros; casa de familia; rua do Carmo n. 5, 2º andar. (X 7456) E

ALUGAM-SE duas boas salas de frente mobiladas com café a senhor de tratamento ou dois rapazes, á avenida Mem de Sá n. 11. (X 7460) E

ALUGA-SE sala de frente mobilada para casal de tratamento ou dois senhores; tem phone. Rua Riachuelo n. 21, sob. (X 7449) E

ALUGAM-SE sala e quarto independentes a moços do commercio ou a casal de tratamento, á rua Senhor dos Passos n. 182. (X 7428) E

ALUGA-SE um confortavel quarto para tres moços do commercio, com pensão de primeira ordem, só a pessoas distinctas; á rua 1º de Março n. 95, 2º andar. (X 7332) E

QUARTO em casa de pequena familia, aluga-se a uma senhora do commercio que esteja só e decente, na r. da Carioca n. 24, 2º andar. (X 8139) E

QUARTO para uma ou duas pessoas aluga-se mobilado e independente. Tavares Bastos n. 37. (X 7415) E

QUARTO — Aluga-se em casa de familia, mobilado e com ou sem pensão a rapazes modestos. Praça Tiradentes n. 16, 2º andar. (X 8050) E

SALA espaçosa, aluga-se á rua 7 de Setembro n. 190, 1º andar, proximo á praça Tiradentes. (X 8109) E

SALA — Aluga-se uma de frente, mobilada, em casa de familia. Avenida Mem de Sá, 212, sob. (X 8153) E

Lapa e Santa Thereza

ALUGAM-SE bons quartos e salas, á rua Paula Mattos, 186. (X 6635) F

ALUGA-SE uma casa na rua Augusta n. 22, Santa Thereza, com cinco quartos e jardim ao lado e mais dependencias. Informa-se na mesma. (X 6624) F

QUARTO — a dez minutos do centro, amplo e arejado, vista e ar da barra. Curvello, 47, Santa Thereza. (X 8048) F

ALUGA-SE bom quarto para casal ou rapazes sérios, mobilado com pensão em casa de familia á rua da Lapa n. 19, sobrado. (X 7426) F

SANTA THEREZA. Aluga-se em casa de casal sem filhos, um optimo quarto, á rua da Concordia, 47. (X 8785) F

Cattete, Laranjeiras, Botafogo e Gavea

ALUGAM-SE sala e quarto de frente; para dois ou tres rapazes do commercio ou estudantes. Cattete, 280. (X 6761) G

ALUGA-SE em casa de familia de todo respeito e tratamento, uma bonita sala e quarto de frente. Rua 2 de Dezembro n. 9. Praia Flamengo. (X 8173) G

ALUGA-SE bôa casa á rua Marquez de Abrantes numero 140. (X. 6666) G

SARRASANI

AVENIDA DAS NAÇÕES (TELEPHONE NORTE 5296)

Seguindo brevemente para S. Paulo funccionará

aqui só por pouco tempo

Espectaculosas funcções diarias ás 20, 30 horas

Quartas-feiras, Quintas-feiras, Sabbados, Domingos e dias feriados, tambem

TERÇA-FEIRA, 14 DE JULHO

2 FUNCÇÕES COM PROGRAMMA COMPLETO 2

MATINE'E AS 15 HORAS, SOIRE'ES A'S 20, 30 HORAS

AS CREANÇAS até 10 annos de idade pagarão, nas matinées, excepto nas de domingos e dias feriados, MEIA ENTRADA

O maior circo da Europa e da America do Sul

300 artistas de todos os paizes — 400 animaes amestrados — A arte do circo elevada á perfeição

SARRASANI

ALUGAM-SE uma sala e um quarto bem mobilados, com telephone, á rua do Cattete n. 29, sobrado. (X 6728) G

ALUGA-SE uma sala ricamente mobilada, com pensão, de preferencia a cavalheiros; rua Dois de Dezembro n. 77, Flamengo. (X 6729) G

ALUGA-SE uma casa mobilada, com contrato de dois annos, com duas salas, sala de jantar, seis quartos e mais dependencias. Rua Buarque de Macedo n. 31. (X 6726) G

ALUGA-SE o predio da rua Voluntarios da Patria n. 281, todo restaurado, dois pavimentos e jardim. Mobilias de Leandro Martins. Renda 950$000. Póde-se alugar sem mobilia. (X 7252) G

ALUGA-SE um appartamento e 2 quartos independentes, com agua corrente, linda vista, todo o conforto e socego, a pessoas distinctas, sem creanças; Ladeira da Gloria, 115, ao lado do Hotel Gloria. (X 7302) G

ALUGA-SE por 300$, o grande predio reformado, á rua Manoel Victorino, 513, Estação de Piedade. Tratar na rua da Quitanda, 36, 1º, dr. Botafogo; chaves por favor no 517. (X 7335) G

ALUGAM-SE salas grandes, de frente, sem mobilia, preço modico, a senhor de respeito, na rua Corrêa Dutra n. 141. (X 6750) G

ALUGAM-SE quartos mobilados a moço do commercio em casa de familia. Informa-se á praia do Flamengo n. 6. (X 7357) G

ALUGA-SE na rua Marquez de Abrantes n. 73, um excellente predio com loja, para qualquer negocio e sobrado para familia de tratamento. Trata-se na rua Gonçalves Dias, 55 e Evaristo da Veiga, 24. (X 7196) G

CASA em Botafogo — Aluga-se um sobrado acabado de construir, na rua Delphim n. 57. Possue dois quartos, duas salas, dois halls, cozinha e dois banheiros com W. C. Trata-se na rua General Menna Barreto n. 27. (X 8218) G

ALUGA-SE, em Botafogo, a casa da rua Conde de Irajá n. 175. Trata-se com o sr. Moreira, na rua Visconde de Itaborahy n. 75, sobrado. (X 8249) G

ALUGA-SE uma sala de frente, bem mobilada e um quarto pequeno, separado, sem pensão; rua Candido Mendes, 65, Gloria. (X 6625) G

ALUGA-SE em casa de estrangeiros, socegada, um quarto de frente, só a cavalheiro. B. M. 137. (X 8210) G

ALUGA-SE uma sala bem mobilada a casal ou cavalheiro respeitavel, sem pensão, só com café, em casa de familia, em predio novo, pertinho do largo do Machado e dos banhos de mar; r. Bento Lisboa n. 161. Phone 841 B. M. (X 8152) G

ALUGA-SE em casa de todo respeito, a casaes ou rapazes do commercio, tres boas salas. Ver e tratar á rua Bambina n. 30. (X 8184) G

ALUGA-SE uma boa sala, com ou sem mobilia, á rua Corrêa Dutra n. 137, Cattete. (X 6593) G

ALUGA-SE em casa de familia bons quartos a casal ou senhores do commercio, com ou sem pensão; na rua Soares Cabral, 26. (X 8046) G

ALUGA-SE a casa mobilada da Praia do Flamengo 180, Tel. 1895, B. M. (X. 8217) G

ALUGA-SE, á rua Guanabara n. 83, quarto a senhores de trato; autoomnibus á porta, em casa de familia estrangeira. (X 8168) G

ALUGA-SE o predio da rua Benjamin Constant n. 139-A. Trata-se no Banco Portuguez do Brasil, á rua Candelaria n. 24. (8548) G

LEQUES

para noivas e para toilette, ultimas novidades

Montam-se e concertam-se leques como na Europa
Casa Grão Turco
Ouvidor, 96. Tel. N. 4034.
(3493)

SALA — Aluga-se bem mobilada, com pensão, em casa de familia, com todo conforto, agua corrente, etc., para casal ou cavalheiros. — Laranjeiras n. 356. (X 6639) G

ALUGA-SE uma sala de frente a dois rapazes, entrada independente. Cattete, 69. (X 7412) G

ALUGA-SE o predio da rua Carvalho de Sá n. 75. Trata-se no Banco Portuguez do Brasil, á rua da Candelaria n. 24. (8547) G

ALUGA-SE com contrato, o sobrado da rua do Cattete 315, Largo do Machado. (X 6674) G

FAMILIA aluga um quarto a senhor ou rapaz, á rua Corrêa Dutra n. 23. (X 6739) G

QUARTO em casa de familia, aluga-se bom quarto mobilado a pessoa distincta do commercio. Rua Ferreira Vianna n. 79. (X 7440) G

SALA DE FRENTE completamente independente bem mobilada com boa pensão, aluga-se á rua das Laranjeiras, 96. Phone B. Mar 1887. (8592) G

Leme, Copacabana e Leblon

ALUGA-SE a boa casa da rua Domingos Ferreira n. 232, mobilada. Copacabana. (X 8174) H

ALUGA-SE uma esplendida casa para familia, com todas as accommodações, terreno ao lado e fundos; tem garage. Aluguel antigo para quem ficar com alguns moveis; rua Ibituruna n. 30; tratar na mesma, das 10 ás 4 horas — Copacabana. (X 6706) H

ALUGA-SE na Avenida Atlantica n. 812-A, uma sala de frente para o mar e um quarto. Tel. Ipanema (X 6492) H

ALUGA-SE, EM IPANEMA, rua Nascimento Silva n. 77, pequena casa, confortavel, a casal de tratamento ou pequena familia. As chaves no n. 79. (X 6734) H

Tosse ? Tome sem perda de tempo o PEITORAL MARINHO.

ALUGA-SE ou vende-se o predio em dois pavimentos da avenida Rainha Elisabeth n. 169 B (Copacabana), ainda não habitado, com optimas installações, 4 dormitorios, escriptorio, 2 salas, saleta, hall, quarto para empregado, etc., entrada par automovel e grande terraço. Facilita-se o pagamento em caso de venda. Póde ser visto a qualquer hora e trata-se com o proprietario, á rua do Cattete n. 221, pharmacia. Phone B. M. 2,165. (X 5020) H

OLHOS Inflammações e Purgações USE O "Collyrio Moura Brasil"
Vende-se em todas as pharmacias e drogarias (X 7436)

(25) FOLHETIM DO "CORREIO DA MANHÃ"

Um coração que desperta

Romance de Henry de Forge e Fernand Dacre

O que mais os intrigavam era que eu os levava por bairros impossiveis... ruas sordidas, escuras, miseraveis... Por fim, detive-me e disse com ar muito emocionado: "E' aqui." Elles olharam para todos os lados estupefactos. Não havia por ali o menor signal de hotel, restaurante ou sequer um modesto café. Ergueram gritos e protestos furiosos. "Oh! isso é levar muito longe a brincadeira. Este bandido vae nos deixar sem jantar..."

— Não senhores — disse eu com dignidade. Sigam-me e verão a bella surpresa, que lhes reservei.

Metti-me por um corredor e depois por uma escada. Que escada, meus amigos! Uma coisa ingreme, suja e interminavel. Um andar, dois, tres... quatro... O pessoal já estava botando os bofes pela boca, quando metti a chave em uma porta pequenina e estreita. O pessoal, que entulhava a escada, praguejando e amaldiçoando-me, precipitou-se por ahi atraz de mim e viu-se numa sala enorme, núa, vasia e tendo como tecto uma claraboia toda rebentada através da qual se viam as estrellas.

Era o atelier de um velho e miseravel pintor, que eu alugára por dois dias. No centro dessa sala immensa havia uma mesa formada com barricas e taboas, illuminada por velas espetadas em gargallos de garrafas, e como refeição... pão e agua.

Houve uma verdadeira revolução em torno de mim. Se os olhos de meus collegas fossem balas eu teria caido fuzilado, no mesmo instante. Então, fingindo-me muito assustado, puxei do bolso um apito... e ao som estridulo, que fiz ouvir, entraram por uma porta do fundo varios garçons de um bom restaurante, que eu contratára e que, tirando as taboas de cima das barricas, descobriram a verdadeira mesa, occulta sob ellas e apressaram-se a servir uma bôa refeição.

E affirmo-lhes que nunca rimos tanto como naquella noite...

A campainha do contra-regra interrompeu nesse ponto a narração de Bonival e todos se levantaram lamentando a brevidade do intervallo. Seriam capazes de passar toda a noite, ali, ouvindo aquellas historias.

Ao sair, todos apertaram a mão do velho actor, que as actrizes beijaram á passagem.

— Vocês não sabem se divertir assim, hoje — dizia elle — Vocês já parecem velhos aos vinte annos!

— E' bem verdade o que estás dizendo — observou Réans. Nós já não sabemos ser moços ou por outra... não sabemos ser simples.

Clotilde deixára-se ficar por ultima; mas, como estava proxima sua vez de entrar em scena, decidiu-se a sair tambem.

Ainda bem a porta não se fechára atraz della e já Réans, tomando um aspecto mais animado, voltava-se para seu velho amigo e perguntava:

— Então? Luiza?... Como está ella esta noite?

— Achei-a um pouco melhor — respondeu Bonival — Tossindo menos.

Com effeito, o dia, em contraste com todos os anteriores, fôra sensivelmente frio e, durante o passeio habitual de carro, a moça tivera alguns accessos de tosse.

— Tossiu menos... Ah! Bem... valha-nos isso — disse Réans em tom de profundo allivio.

Nesse momento, sem que os dois amigos o notassem, a porta, que não se fechára de todo, mas ficára apenas encostada, estremeceu.

— Então, Mlle. Villiers... Então? — exclamou a voz do contra-regra no corredor — Olhe que vae faltar a sua entrada!

Desta vez a porta se fechou devéras e passos leves, rapidos, afastaram-se.

Mas nem Bonival nem Réans, interessados em sua palestra, notaram esse rumor.

Bonival observou.

— E' espantoso como esta pobre mocinha está tomando logar em nossa vida... Na minha pelo menos...

Francamente nunca imaginei que... Quando sua mãe, tendo acceitado tua proposta de minha collaboração, começou a combinar comnosco o enredo inicial, que permittiria nossa apresentação a Luiza, eu não vi no estranho plano imaginado por essa mãe desesperada mais do que uma curiosa experiencia de arte. Mas depois... quando vi a pequena... Não te poderia explicar com clareza a impressão, que ella produziu em mim... Um mixto de sympathia, de piedade e talvez alguma coisa mais... uma especie de ternura...

Ficou um instante pensativo deante de Réans silencioso e impenetravel. Depois, continuou:

— Ella fez nascer em mim uma alma de pae... Graças a ella, eu, solteirão, que sempre vivi sem familia, cheguei a conhecer a doçura intima de estimar, acariciar e animar um ente jovem e fragil.

Ao fim de poucos dias não encontrei mais a menor difficuldade em representar o papel de que mme. Fauvel me incumbira... ou, por outra, já não representava um papel... Affirmo-te muito sinceramente que me sentia de facto um velho tio, com toda a affeição, que esse parentesco autoriza...

— Ella é tão sympathica... — observou Réans.

— Sim... muito sympathica... mais do que isso: verdadeiramente adoravel. Queres que te diga uma coisa? Eu agora não posso pensar sem horror no dia em que, não precisando mais de nossos serviços, vendo sua filha completamente curada, mme. Fauvel, se despedir de nós. Vae me ser difficil voltar a cair no isolamento estupido em que vivia, no frio de minha solidão, que ainda me vae ser mais sensivel, depois de ter conhecido o calor delicioso de uma effeição tão doce e tão pura...

Calou-se e houve um longo momento de silencio no camarim.

Para rompel-o, Réans disse com simplicidade:

— Mas isso não é para já. Ainda tens muito tempo deante de ti. Ainda falta muito para que ella se possa considerar curada.

— Sim... mas, graças a Deus a pobresinha parece em bom caminho para a cura.

Em voz mais baixa accrescentou:

— Tenho vergonha de dizer, mas confesso que, ás vezes, chego a desejar que ella não se cure muito depressa.

Desta vez Réans não respondeu.

Ficaram um longo instante sem falar. Réans lia distrahidamente as cartas, que um creado havia deixado sobre sua mesa de toilette. Bonival reflectia.

* * *

O sr. Villemain realizára um milagre. Ensinára mme. Fauvel a jogar xadrez e tinham passado horas inteiras mergulhados nessa distracção nas tardes e noites em que o máo estado do tempo não permittia a Luiza realizar seus passeios. Os dois enchiam o tempo jogando emquanto Pedro e Luiza conversavam.

No dia seguinte, á palestra, que relatamos no camarim, como o tempo se mantivesse encoberto, o "tio" e mme. Fauvel estavam jogando uma partida na sala de jantar.

Luiza, que ainda tossia um pouco, não fôra sequer para a varanda. Mantinha-se no salão, onde Pedro lhe fazia companhia.

Elle lia-lhe versos. Ella sentia sempre, ao som de sua voz quente e musical uma emoção singular, feita de langor, perturbação e alegria.

Parecia-se que era embalada por uma harmonia geradora de sonhos infinitamente doces: mas seu coração batia mais apressado, rubores furtivos subiam a suas faces; por que as estrophes que elle recitava eram de amor.

"Porque... — pensava ella — Porque são sempre versos apaixonados, que elle escolhe para me recitar? Haverá nisso uma intenção occulta?"

A despeito della mesma, uma voz intima lhe segredava que não podia deixar de ser assim e a alegria, que se espalhava por todo o seu ser é essa idéa, era como um perfume que penetrasse todo o seu corpo.

Elle lhe tinha dado a conhecer varios poetas, que ella ignorava.

Lia-lhe agora peças de Rostand, que ella nunca vira representar; chamando sua attenção para sua inspiração tão curiosa e para o modo como surgiam em seus versos, entre estranhas licenças poeticas e vulgaridades propositadas, surtos sublimes.

Nessa tarde encantava-a, com a "Princesse Leontaine", e essa pungente scena na qual Melissinde e Bertrand, arrastados pela paixão, querem esquecer o mundo inteiro, emquanto Joffroy Rudel, principe da Aquitania, em nome do qual Bertrand veiu buscar a princeza, espera-os na nave, moribundo.

Então elles não se atrevem a olhar para o mar, curvam-se cobardemente, evitando volver os olhos para a janella, que o vento entre-abriu, por traz delles, com receio de avistar o véo negro, que lhes deve annunciar a morte do principe.

Então o poeta observa:

"Todos os que são felizes têm atraz de si essa janella aberta. Todos sentem ao frio, que vem tocal-os, que essa janella ali está, reclamando seu olhar; mas todos volvem olhos para outro lado, recusando ver, porque sabem que veriam a nave do doloroso dever, chamando-os para longe da ventura, que os prendeu; porque sabem que veriam o véo negro do remorso.

Então ficam ali, curvados occultos, para conservar a ventura, o sonho que um só olhar seria bastante para destruir. Todos querem ignorar que a felicidade não existe..."

— Como isso é bello! — murmurou Luiza.

Depois repetiu:

Todos querem ignorar que a felicidade não existe... Creio que isso quer dizer que para ser feliz é preciso confinar-se egoisticamente em sua felicidade, esquecendo o dever...

— Porque a felicidade é ephemera.

— Ephemera, sim... — disse ella lentamente, como se proseguisse num sonho — Póde se extinguir subitamente, ao vento frio, que entra por uma janella aberta atraz de nós. Eu era feliz outrora.... Eramos felizes ambas; eu e minha mãe.

Mas a desgraça entrou pela janella symbolica, roubando-me meu pae. E o vento gelado continuou a zunir; e já a Morte se approximava de novo... dessa vez para mim.

— Mas nós já a expulsamos — disse Pedro com ternura.

— O senhor a expulsou... Pelo menos assim o espero.

— E a felicidade voltou?

Luiza posou no rosto de Pedro o olhar profundo.

— Voltou. E permitta Deus que ella não volte a fugir pela janella aberta.

— Não a deixaremos fugir — murmurou elle com apaixonada doçura.

Somos agora tres para guardal-a; para velar afim de que ella não fuja mais de suas pequeninas mãos, onde se debate captiva.

Sua mãe, meu tio... que são assim como duas sentinellas avançadas e, finalmente, eu, principalmente eu, que sou o seu

(Continúa)

ALUGAM-SE salas para casaes ou rapazes, com pensão á rua Cassiano n. 11, Gloria. (X 6773) G

ALUGA-SE a casa n. 11 da rua 28 de Agosto n. 123, em Ipanema. Encontram-se as chaves no n. I. (X 8178) H

Saude, Praia Formosa e Mangue

ALUGA-SE o predio da rua Nova de S. Leopoldo n. 101, com saida para a travessa do Geredes, com tres quartos, 3 salas, banheiro e mais accommodações. Informações: phone Norte 4490. (X 7464) I

ALUGA-SE o predio novo da rua do Mattoso n. 234, com esplendidas accommodações para familia; aluguel 550$, mais informações phone Villa 4418. (X E463) I

Catumby, Estacio e Rio Comprido

ALUGA-SE uma linda sala mobilada á rua Itapirú n. 279, bonde Itapirú. (X 6763) J

ALUGA-SE um quarto em casa de familia na rua Sampaio Vianna, 60, casa 13. (X 6757) J

ALUGA-SE casa moderna n. 29, á rua D. Cecilia, Rio Comprido, com quatro quartos e demais accommodações de todo o conforto; está aberta. Trata-se com José, rua S. Pedro, 88, so., fundos, das 12 ás 16 horas. (X 6633) J

Haddock Lobo e Tijuca

ALUGA-SE um magnifico predio de dois pavimentos, para familia de tratamento, situado á rua S. Luiz, 54. Informações no mesmo das 8 ás 5. (X 8200) R

ALUGAM-SE tres bons predios, proprios para familias de tratamento, á rua Conde de Bomfim ns. 865, 867 e 869. As chaves estão na venda ao lado. Trata-se á rua Visconde de Inhaúma n. 38. (X 8177) K

ALUGA-SE uma sala com pensão e sem moveis, rua Professor Gabizo n. 114, H. Lobo. (X 7430) K

ALUGA-SE uma sala de frente a pessoas de tratamento e sem creanças, em casa de familia; rua Gonçalves Crespo n. 27. (X 6753) K

ALUGAM-SE aposentos mobilados, a familia ou a moços do commercio; á rua Haddock Lobo 94, sob. (X 7391) K

ALUGAM-SE a casal ou rapazes sala e quarto, completamente independentes, á travessa Rio Comprido n. 14, proximo a Haddock Lobo. (X 7366) K

ALUGA-SE o sobrado da rua dr. Aristides Lobo, 75, com porão habitavel. (X 6669) K

ALUGA-SE uma bella sala muito bem mobilada e um quarto separado, banhos quentes e frios, e mais commodidades; tem telephone e jardim; bondes e auto omnibus á porta, á rua do Mattoso n. 107. (X 7200) K

ALUGA-SE um quarto mobilado, em casa de familia, a um casal [illegible]

[illegible]

São Christovão, Andarahy e Villa Isabel

[illegible]

SUBURBIOS

[illegible]

ALUGA-SE a casa da rua Goyaz n. 348, Piedade, 3 quartos, 3 salas e mais dependencias. Findo edonec; trata-se no n. 346. (X 7425) M

[illegible]

Quer possuir uma casa pagando-a em prestações mensaes de 80$000 a 280$000?

A "Constructora Popular"

constróe e entrega dentro de 60 dias qualquer casa do valor de 3:600$ a 12:000$ para serem pagas em prestações mensaes de 80$ a 280$000, em seus terrenos lindamente situados na Estação de Merity, suburbio da Leopoldina, com 44 trens diarios e passagens de ida e volta de 500 réis em 1ª classe e 300 rs. em 2ª.

Merity dista 45 minutos de Praia Formosa e está n'um desenvolvimento admiravel.

"Constructora Popular"

tem diversos clientes satisfeitos morando já em casas contractadas á rua Pinto Soares ns. 34, 38, 40, 44 e 48, os quaes de boa vontade se prestam a dar quaesquer informes.

Para informações procurar á rua Pinto Soares, nas casas em construcção, o mestre de obras Sr. Fernandes.

Mais detalhes no BANCO AUXILIAR DO COMMERCIO á rua do Rosario 150 — N. 2159 — RIO. (8584

ALUGA-SE uma casa por 20$, na parada de Itangá, L. Auxiliar; trata-se no botequim. (X 8141) M

NICTHEROY

ALUGA-SE casa nova, tendo cinco quartos, 2 salas e mais dependencias; pede-se contrato e fiador; rua Cor. Moreira Cesar n. 256—Icarahy. (X 6325) T

ALUGA-SE um bom quarto mobilado, com meia pensão, proprio para um casal ou 2 rapazes, em casa de familia; rua Coronel Moreira Cezar n. 107, Icarahy, Nictheroy. (X 7389) T

ICARAHY — Em casa de familia respeitavel e distante dos banhos 2 minutos, a pé, alugam-se quartos mobilados, com café pela manhã. Entrada independente e asseio. Aluguel 230$000. Tratar á rua Coronel Moreira Cesar n. 123. (X 7418) T

QUARTO — Aluga-se mobilado, Icarahy. Oswaldo Cruz, 23, Canto do Rio. (X 6740) T

VENDE-SE uma casa na rua Botafogo n. 102 — Piedade. (X 4553) G

VENDE-SE o predio da rua Visconde Santa Isabel, 153, (Villa Isabel), podendo ser vista a qualquer hora. Trata-se na rua Uruguyana, 112 5º andar. (X 6686) N

VENDE-SE uma casa na Linha Auxiliar, Estação do Sapé; rua 3 de Dezembro, 4; trata-se na mesma 5 minutos da Estação. (X 6677) N

VENDE-SE um terreno com uma casa de madeira á rua Tangará, junto o n. 125. Ponto dos bondes de Bomsuccesso. Trata-se na mesmo. (X 6742) N

VENDE-SE o grande predio da rua Monte legre n. 59, proximo á rua do Riachuelo, póde ser visto a qualquer hora do dia. Informações com o sr. Neves; telephone Central 901, praça Tiradentes n. 37. (X 8160) N

VENDE-SE o predio da rua Marquez de Sapucahy n. 264, com 4 quartos, 2 salas, etc., em leilão, sabbado, 18, pelo leiloeiro JULIO. (8598) N

PEQUENOS DESCUIDOS... GRANDES MALES...

Tosse, Falta de ar, Catarrho, Defluxos, Coryza, Dores no peito, Asthma, Dor nos ouvidos, Dôr na garganta, Calefrios, Rouquidão, Influenza, Grippe, Resfriamentos, Coqueluche, Constipações procure

PEITORAL MARINHO

pois que um só vidro, fará pelos vossos pulmões o mesmo que faz um exercito pela sua patria

UCM

Compra e venda de predios e terrenos

[illegible]

VENDAS DIVERSAS

[illegible]

Empregue bem o seu dinheiro!...

comprando á vista ou a praso sem fiador, por preços reduzidos.

Moveis de Estylo LE MOBILIER

41, Uruguayana - entre Ouvidor e 7 Setembro (3939)

[illegible]

Achados e perdidos

[illegible]

SEMPRE NA DEFESA... Está, da asthma e da coqueluche, quem usar DEL-DI-OL. Deposito na Pharmacia Salvador de Sá 77, um vidro do

DEL-DI-OL

Licença n. 1.556, de 22-3-20 (3926)

TRASPASSA-SE

[illegible]

JOCKEY-CLUB

PROGRAMMA OFFICIAL DA 9ª CORRIDA, EM 12 DE JULHO DE 1925.

Honrada com as illustres presenças de SS. Exs. o Sr. Presidente da Republica, Prefeito Municipal, Ministros de Estado, Corpo Diplomatico e altas autoridades civis e militares.

Grande premio JOCKEY-CLUB e premio CONDE DE HERZBERG

A's 12.40 — 1º pareo — Premio "Gowan" — 1.200 metros — Premios: 3:500$ e 700$000:

1 — Miki	48	kilos
2 — Paco	54	"
3 — Oceano	52	"
4 — Careta	48	"
5 — Cambronette	52	"
6 — Irany	50	"

A's 13.15 — 2º pareo — Premio "Sunstar" — 1.600 metros — Premios: 3:000$ e 600$000:

1 — Paracatu'	51	kilos
2 — Yára	48	"
3 — Espirita	49	"
4 — Tritão	50	"
5 — Obelisco	54	"
6 — Piraju'	50	"
7 — Pancho	49	"
8 — Revancha	48	

A's 13.50 — 3º pareo — Premio "Conde de Herzberg" (5ª eliminatoria) — 1.200 metros — Premios: 8:000$, 1:600$ e 400$000:

1 — Quirato	54	kilos
2 — Morteiro	54	"
3 — Quieta	52	"
4 — Tintureiro	54	"
" — Quebranto	54	"
" — Tertius Gaudet	54	"
5 — Hilda	52	"
6 — Cafeina	52	"
7 — Cigarra	52	"

A's 14.30 — 4º pareo — Premio "Pardal" — 1.600 metros — Premios: 3:000$ e 600$000:

1 — Bragança	53	kilos
2 — Tymbira	48	"
3 — Sincera	50	"
4 — Morcego	48	"
3 — Martello	54	"
6 — Velleda	49	"
7 — Burlon	51	"
8 — Mouro	49	"
9 — Trovoada	47	"
10 — Santuzza	49	"

A's 15.10 — 5º pareo — Premio "Evil Eye" — 1.600 metros — Premios: 3:000$ e 600$000:

1 — Review	51	kilos
2 — Florante	54	"
3 — Dalila	50	"
4 — Alberto	49	"
5 — Pimenta	46	"
6 — Rigor	47	"
7 — Barbara	43	"
8 — Ondina	53	"
" — Parisina	46	"

A's 15.50 — 6º pareo — Premio "Metropole" — 1.750 metros — Premios: 3:500$ e 700$000:

1 — Regente	53	kilos
2 — Granito	51	"
3 — Dama de Espadas	51	"
4 — Mirante	52	"
5 — Danubio	50	"
6 — Mosquete	55	"
" — Primazia	51	"

A's 16.30 — 7º pareo — Grande Premio "Jockey-Club" — 3.200 metros — 40:000$, 8:000$ e 2:000$:

1 — *Mehemet Ali*	56	kilos
" — *Visigodo*	56	"
2 — *Eden*	56	"
3 — *Cacique*	56	"
4 — *Metropole*	59	"
" — *Açoriano*	53	"
5 — *Tupan*	48	"
6 — *Black Jester*	56	"
7 — *Principe*	56	"
8 — *Charleroi*	56	"

A's 17.10 — 8º pareo — Premio "Liniers" — 1.450 metros — Premios: 3:000$ e 600$000:

1 — Titling	52	kilos
2 — Poeta	54	"
3 — Tizon	54	"
4 — Luquillas	54	"
5 — Falucho	54	"
6 — No Dont	54	"

Rio de Janeiro, 7 de julho de 1925 — *A commissão directora de corridas.*

— PREÇOS —

Entrada geral (pessoal)	3$000
Archibancada geral (pessoal)	4$000
Archibancada especial, com direito ao ensilhamento (pessoal)	10$000
Cadeira numerada, com direito ao ensilhamento (pessoal)	10$000
Cartão de senhora ou menor, com direito á archibancada especial	8$000
Cavalleiro	10$000
Automoveis ou carro	15$000

Rio de Janeiro, 7 de julho de 1925 — *O thesoureiro.* (8594)

TRASPASSA-SE o contrato de uma casa livre e desembaraçada, propria para qualquer negocio. Ver e tratar á Estrada Marechal Rangel n. 380. Madureira. (X 6756) P

DIVERSOS

AVISO — M. Camara, viuvo e successor da celebre cartomante Mme. [illegible]

[illegible]

D. MERCEDES DO AMARAL VIEIRA — Tem uma carta urgente, de Itajahy, em mãos de pessoa chegada de lá. Cartas a J. P., neste jornal. (X 8092) S

HYPOTHECAS rapidas, á rua Uruguayana n. 95. Figueiredo. (X 6152) S

INJECÇÕES A DOMICILIO — Preço modico. Enfermeira habilitada. Tel. [illegible]

IMPOTENCIA — [illegible]

[illegible]

BELLO SEXO — [illegible]

[illegible]

CARTOMANTE — Mme. Arina dia o presente e futuro, dando bons conselhos em tudo, pratica de 30 annos; r. do Rosario n. 162, 2º and., esquina do Mercado das Flores. (X 7422) S

CARTOMANTE — D. Maria Emilia, a celebre e 1ª do Brasil e Portugal, consagrada pelo povo, mais perita, ultima palavra de cartomancia e sciencias occultas; ás pessoas do interior, consultas por carta, seriedade e sigillo; residencia, rua S. João, 59, em Nictheroy, e caixa postal 1.688, Rio. (X 4987) S

CARTOMANTE paraense, chegada e predis o futuro com segurança e predi ao futuro com segurança e absoluto sigillo; especialista em questões intimas, que resolve pelo occultismo. E' encontrada das 10 ás 18 horas, dos dias uteis, á rua Visconde de Itaúnas, 159, sobrado, em frente á praça Onze de Junho. (X 7427) S

DINHEIRO — Particular empresta qualquer quantia sobre predios, em qualquer bairro, mesmo suburbios, a juros modicos, adianta dinheiro; Av. Rio Branco n. 153, 3º, sala 1. Alexandre, Norte 6.520. (X 6960) S

Doenças venereas

Tratamento cuidadoso e rapido quanto possivel da gonorrhéa, (corrimentos), e das suas complicações na urethra, prostata, testiculos, bexiga e rins, utero e ovarios; da syphilis dos cancros molles e das adenites, etc., pelo DR. JULIO DE MACEDO, á rua da CARIOCA n. 54-A (de 8 ás 11 e de 1 ás 6) (X 8190) S

A'S SENHORAS

Seringas hygienicas.

CASA OSWALDO CRUZ

Rua 7 de Setembro, 213. Tel. Central 4677. (8453)

DINHEIRO para construcções, rapido. Rua Uruguayana n. 95, sala 4. (X 6152) S

Gonorrhéa Syphilis

Cura em poucos dias da gonorrhéa aguda ou chronica ou de qualquer corrimento e de suas complicações no homem e na mulher. Tratamento da syphilis e todas as suas manifestações com injecção indolor, de effeitos garantidos. — URUGUAYANA N. 134, de 8 ás 11 e de 2 ás 6. — DR. RUPERT PEREIRA — NORTE 6688. (X 8201) S

MACHINAS de escrever — Officinas de primeira ordem e stock de machinas Underwood, Remington, Royal e portateis Corona, Remington e Underwood, perfeitas e garantidas a preços modicos. Largo do Capim n. 8. E. Magalhães. (X 8131) S

DOENÇAS DE NARIZ GARGANTA OUVIDOS E BOCCA

Cura garantida e rapida do

OZENA

(fetidez do nariz) processo inteiramente novo

DR. EURICO DE LEMOS

professor livre dessa especialidade na Faculdade de Medicina do Rio de Janeiro. Consultorio: rua da Republica do Perú n. 13 (1º andar), antiga rua da Assembléa, das 12 ás 5 da tarde. (X 5865) S

OPILAÇÃO — Resultado seguro com o PHENATOL — Não exige dieta nem purgantes. A' venda em todo o Brasil. Caixa postal 2.208. (3401)

PRECISA-SE alugar quarto com liberdade em casa de socego; cartas para este jornal ás iniciaes V. F. (X 6660) S

PENSÃO — Praça 11 de Junho — Aceita pensionistas, á mesa e manda a domicilio. Rua Visconde de Itaúna n. 123. (X 7372) S

PIANOLA, mechanico profissional, concerta com perfeição; recados. Tel. Cent. 332. (X 7349) O

PHOTOGRAPHIA — Vende-se uma correctamente, montada na rua Marechal Floriano n. 105, junto ao cinema Popular. (X 8133) S

PIANOS

Novos de acreditado fabricante allemão, instrumentos de primeira classe, vendas nas mais vantajosas condições prazos longos; CASA FREITAS, rua Lins de Vasconcellos 23, em frente á Estação do Engenho Novo. (X 6273) S

PIANOS

e auto-pianos allemães. R. Ferreira & Cia. Rua São Francisco Xavier n. 388. Tel. V. 3968. A maior casa importadora; a que mais vende e melhores preços e prazos offerece para primorosos instrumentos. Peçam catalogos. (2605)

PIANOS LUX

Não têm rival, unicos fabricados com madeiras nacionaes, estando, por isso, isentos de cupim. VENDAS A DINHEIRO E A PRESTAÇÕES. Avenida 28 de Setembro n. 341 TEL. VILLA 3228 (3954)

Resfriado? Experimente já o PEITORAL MARINHO. (3576) S

Rheumatismo Gota, Acido urico

Diariamente 4-6 drageas de

ATOQUINOL

a venda em todas as drogarias.

Repres: Herm. Schubach & Cia - Rio - S. Paulo (8580)

RESTAURANTE LISBOA-RIO (Ex-Pensão Ribeiro)

Dirigido pelo mesmo proprietario RUA 7 DE SETEMBRO, 97, sob.

Refeições avulsas	3$000
Domingos e feriados	3$500

Serviço permanente, domingos e feriados, aberto até ás 8 horas da noite. (4923)

RELOGIO TAXI — Vende-se um perfeito; rua Buenos Aires, 168, sob., sala da frente. (X 8156) O

SABER Os mysterios da vida escreva, com enveloppe prompto para resposta a J. P. Silva, Posta Restante. Rua Marechal Floriano — Rio. (X 8202) S

VENDE-SE um lindo casal de cachorrinhos terriers pequeninos, procurar por D. Josepha á ladeira Senador Dantas n. 11. (X 7445) S

ADVOGADOS

ADVOGADO Dr. Raymundo Moreira — Fallencias, concordatas, liquidações de sociedades commerciaes, inventarios, divorcios, penhoras, despejos, advocacia em geral. Adeantam-se custas. Quitanda n. 66, 1º andar. (X 7298) S

Divorcios amigaveis e judiciaes, casamentos de estrangeiros divorciados, escripturas antenupciaes, inventarios, justificações, testamentos, naturalizações, advocacia em geral. — Dr. Raymundo Moreira, adv. — *Quitanda* 66 — 1º and. (X 7297) R

MEDICOS

ALUGAM-SE bons escriptorios, a medicos, dentistas, etc., no melhor ponto da rua Gonçalves Dias, 67. (X 8191) R

CLINICA DE SENHORAS

Moderno tratamento sem operação das hemorrhagias, corrimentos, atrazos, faltas e irregularidades menstruaes, venereas, tratamento abortivo. DR. BARTOLI — Rua S. José 27. T. C. 1127. De 1 ás 6. (X 8099) R

DR. CIVIS GALVÃO

ASSISTENTE DA FACULDADE Doenças internas — Consultas diarias das 3 ás 6 hs. Av. Gomes Freire n. 63. Tel. Central 2111. (X 6774)

Dr. Huber

CIRURGIÃO ALLEMÃO, partos, mol. de senhoras, c. 20 annos de pratica, hospitaes Berlim; rua Sachet 28, das 2 ás 5. Sul 1412. (X 8104)

CLINICA MEDICA — RAIOS X

DR. RENATO DE SOUZA LOPES, professor da Faculdade — Doenças internas, especialmente do ESTOMAGO, FIGADO, INTESTINOS e NERVOSAS — R. S. José 39, de 3 ás 6 — R. Voluntarios 33. (3510)

O DR. F. TERRA, professor da Fac. de Medicina, dá consultas, á rua da Assembléa n. 19, ás 4 horas. Pelle, syphilis, radium. (X 7337) R

DR. OLIVEIRA BASTOS, operador e parteiro. Especialista em molestias das senhoras e creanças. Syphilis, vias urinarias e nervosas. Cura da suspensão, falta de regras, atrasos menstruaes, vomitos da gravidez pelo tratamento abortivo, etc. Tratamento especial para curar as hemorrhagias, blenorrhagias, metrites, endometrites, etc., e fazer conceber as senhoras estereis, etc. As paralysias, hysteria, neurasthenia, nevralgias, dôres de cabeça, insomnia, fraqueza de forças, por preoccupações do negocios, por excesso de trabalho ou desgostos são curados rapidamente pela suggestão e electricidade medica. IMPOTENCIA EM AMBOS OS SEXOS. Consultas das 13 ás 18 horas no consultorio rua 7 de Setembro 183, Tel. 3294, Cent. Em sua residencia á rua Angelica Motta n. 123, Olaria, das 8 ás 11 e á noite, das 19 ás 20 horas. (X. 6767) R

DR. GUSTAVO ARMBRUST

Doenças nervosas, estomago, intestinos e da nutrição (arthritismo, diabetes, obesidade, rheumatismo). Moderno tratamento pela dietetica e physiotherapia, (duchas, banho de luz e de sol, luz ultra-violeta, etc). Consultas das 3 ás 5 horas. Largo da Carioca n. 3. (X 5740) R

CLINICA DE SENHORAS

Tratamento garantido sem operação da falta de regras, colicas, suspensão, corrimentos; regulariza os atrazos menstruaes. Dr. Cesar Esteves. Rua Sete de Setembro n. 219. Telephone C. 1591, das 9 ás 11 e de 1 ás 4. (X 4708)

Molestias dos olhos, nariz e ouvidos—Dr. Neves da Rocha

membro da Academia de Medicina do Rio de Janeiro, medico de diversos hospitaes desta cidade, com longa pratica no paiz e nas clinicas de Berlim, Paris, Vienna e Londres. — AVENIDA RIO BRANCO N. 90, das 12 ás 16. (X 7473) S

BLENORRHAGIA Cura radical pela diathermia e raios ultra-violeta (methodo inteiramente novo no Brasil, tratamento rapido, cura em poucas applicações, indolores e sem o menor perigo — technica de Negelschmith, Berlim e Kowarschik, Vienna), Dr. Cocio Barcellos, ex-assistente da Fac. de Med. Das 9 ás 11 e das 4 ás 6. Tel. C. 3864. S. José 53. Aviso — Faz tambem tratamentos fóra das horas de consulta — com hora marcada. (3569 R)

HYDROCELE, ORCHITES, TUMORES DOS TESTICULOS E ESTREITAMENTO DA URETHRA

HYDROCELE e estreitamento da urethra — Cura radical sem dor, sem operação cortante e sem privar o doente de suas occupações habituaes.

DR. LUIZ DE MARCOS Uruguayana 105, das 2 ás 4. (2761)

DR. SAMUEL PRADO

CLINICA MEDICA: doenças do coração, pulmões, app. digestivo e syphilis. Consultas: Rua Sete de Setembro n. 195, 1º andar. — Phone Central 1.416; das 2 ás 4 horas. — Chamados: Telephone Villa 3.602. (X 6675)

DENTISTAS

ALUGA-SE um consultorio dentario tres dias na semana, á rua Larga; informações, com o sr. Menezes, telephone N. 6083. (X 751) R

DR. ALDO CUNHA — Trabalho dentario á hora, rapido, garantido e sem dôr, á rua Marechal Floriano n. 57. (X 1575) R

DR. PLINIO SENNA

Dentista, attende á hora marcada, das 8 ás 18 horas, á rua Uruguayana, 43. Telephone Central 343. (X 6515) R

DENTISTA — Vende-se um gabinete electro-dentario com clinica Rua do Ouvidor n. 173, 1º and., com Ruth. (X 6663) R

Dentista — Heitor Corrêa — Especialista em trabalhos a ouro e dentes artificiaes. Travessa S. Francisco, 12. Tel. 3440 Central. (6382)

PARTEIRAS

PARTEIRA — Mme. Marie Josepha diplomada pela Faculdade de Medicina do Rio de Janeiro e Madrid, com 25 annos de pratica, faz todos os trabalhos de sua profissão, á avenida Gomes Freire n. 77, tel. Central 3462. Consultas gratis. (X 7164) Y

A SENHORA Está triste? As suas regras são dolorosas e irregulares, tome CAPSULAS SEVENKRAUT, (Apiol—Sabina—Arruda). A' venda na Drogaria Huber, R. 7 Setembro, 61. (X 4926) S

PARTEIRA — M. Malarota attende em sua residencia, á rua Carlos Sampaio n. 63, sob. Phone C. 3317. (X 7193) Y

Professores e Professoras

AULAS de musica, methodo moderníssimo, theorico, pratico e recreativo, theoria e solfejo, systema especial, violino, canto e piano, pelo programma do I. N. de Musica; á rua do Mattoso, 202 e Medina, 42, Meyer. (X 7359) Z

COPIAS á machina e traducções; na rua do Carmo 66, sala 7. (X 6561) Z

10$000 Mensalidade do curso de Dactylographia, da Escola Ideal. Largo da Carioca, 6. (X 8183) Z

DACTYLOGRAPHIA — Ensino gratuito no Curso Freycinet — Uruguayana n. 47. Machina Underwood. (X 3314) Z

A SENHORA Está triste? As suas regras são dolorosas e irregulares, tome CAPSULAS SEVENKRAUT, (Apiol—Sabina—Arruda). A' venda na Drogaria Huber; rua 7 de Setembro, 61. (X 4925) Z

ESCOLA URANIA

Dactylographia, Tachy. E. Mercantil, Linguas e Curso Commercial. Sete Setembro 107. Copias á machina. — Traducções. (X 7140) Z

INGLEZ ou port., com dactylographia, 20$ mensaes; 7 Set., 107, Escola Urania. (X 7140) Z

TACHYGRAPHO

ou tachygrapha conhecendo o francez e, se possivel, com alguma experiencia de trabalhos juridicos, desejada por sociedade estrangeira com séde provisoria á rua Santa Luzia n. 182. Apresentar-se das 3 ás 5 horas da tarde. (X 8187) Z

COPIAS á machina e no mimiographo; Sete de Setembro n. 107. Escola Urania. Traducções. (X 7140) Z

FRANÇAIS — Parisiense, diploma superior; lições a domicilio. Escrever "professora", Livraria Catholica. Rodrigo Silva n. 7. (X 6491) Z

FACULDADE DE PHILOSOPHIA — Rua Sete de Setembro n. 1— Curso de Doutor em Philosophia. Dão-se prospectos. (X 5880) Z

INGLEZ — Mr. Rodger (americano), ensina esse idioma, preço modico, á rua da Carioca n. 12, 2º andar. (X 6550) Z

LINGUAS, arithmetica, escrip. mercantil, tachygraphia e dactylographia, ESCOLA "VELOX", largo de São Francisco 36, 1º andar. (X. 5506 Z

PROFESSORA ensina portuguez, arithmetica, etc., estando a alumna sempre só com ella, na rua S. José n. 34, 2º. Morou no 53 desta rua. (X 8147) Z

STENO-DACTYLO POUR LE FRANÇAISE

Société étrangère désire sténo-dactylographe pour le français, et, si possible, pour le portugais. Se présenter aux bureaux provisoires de la société, 182, rue Santa Luzia, de 3 a 5 heures de l'après-midi. (X 8187) Z

PRATICO prof. portuguez, ensina só em particular, até noite, portuguez, arithmetica, francez, etc., na rua São José, 34, 2º, junto á do Carmo, um pouco abaixo da Av. Rio Branco. (X 8147) Z

UMA MOÇA franceza ensina o seu idioma por 10$ mensaes e em casa das familias 20$. Rua Ponsolo n. 48, Andarahy. (X 8155) Z

DODGE BROTHERS

Vende-se quasi novo, prompto para trabalhar na praça, preço occasião. — Trata-se á rua do Carmo n. 56, 2º andar, (elevador). (X 7462)

GUARDA-LIVROS

Rapaz habilitado, desejando aperfeiçoar-se em escripturação mercantil, offerece-se para ajudante de guarda-livros, sem remuneração. — E. R. Rua Colina, 45, sobrado, Estacio. (X 7454)

PIANO ALLEMÃO

Vende-se bonito e bom, côr clara, cepo metal, cordas cruzadas, magnificas vozes. Barão Mesquita, 507. (X 7451)

TERRENO — BOTAFOGO

Vende-se um com vista para o mar, preço de occasião. Informação com Magalhães Travassos & Comp. Rua S. José n. 78, sobrado. Facilita-se o pagamento. Não se admittem intermediarios. (X 7455)

LOJA PARA QUITANDA

Aluga-se uma á rua Cassiano, 81, na Gloria. Trata-se no 2º andar. (X 8186)

ALMOÇO

Moço bem collocado no commercio deseja tomar almoço em casa de familia, perto do centro; prefere ser o unico pensionista. Informação pelo telephone Central n. 4.507. (X 8188)

HOTEL OU PENSÃO

Compra-se ou arrenda-se na praia do Flamengo ou ruas transversaes, entre Buarque Macedo e travessa Cruz Lima. Carta com informações completas sobre contrato, aluguel, preço, etc., para A. B. C. nesta redacção. (X 8193)

ALUGA-SE

Por contracto o 2º andar do predio á rua S. Pedro, 69, servido por elevador e proprio para grande escriptorio commercial. Trata-se com Amoroso, Costa & Comp., á mesma rua n. 74. (X. 7373)

MOTOCYCLETA

Vende-se uma em perfeito estado de conservação, marca allemã, 5 H. P., á rua General Camara 221. (X 8182)

CAIXAS DE AGUA

Chapa n. 18, de 1200, 1000, 800, 600 litros, por 180$, 165$, 140$ e 100$. Rua Coronel Figueira de Mello, 331. (X 8207)

MADAME FURTADO

MASSAGISTA, MANICURE E CALLISTA

Participa aos seus distinctos clientes que mudou seu consultorio chic, segurado, da rua do Ouvidor, 139, 1º andar, para a Avenida Mem de Sá, 19, sobrado. Telephone 4927 Central. (X 7459)

Casa mobilada

Traspassa-se o contrato, de quasi 3 annos, de uma casa de sobrado, de 7 quartos e muitas dependencias, a quem ficar com os moveis. Informações, Beira Mar 2.839. (X. 7374)

INSTITUTO DE BELLEZA

Traspassa-se um no melhor ponto da rua do Ouvidor, com grande clientela, tendo annexa uma grande secção de barbeiro, com grande movimento, dois gabinetes para manicure e um bem installado gabinete para callista. — Para mais informações com o sr. Carvalho, á rua S. José, 32, 1º andar. (X 7433)

EMPREGADO – ESCRIPTORIO

Precisa-se de um activo, sério e que saiba calcular. Rua do Passeio, 30. (X 7435)

AJUDANTE DE ALMOXARIFE

Precisa-se de um com habilitações para uma fabrica fóra da capital, a duas horas. Exigem-se referencias. — Trata-se com o sr. Santos, á Avenida Rio Branco, 9, sala 136, 1º andar, das 8 ás 10 horas. (X 7434)

MANICURE

Precisa-se de uma moça séria com muita pratica. Uruguayana, 39, 1º. (X 7446)

PENSÃO FAMILIAR

A' rua de Santo Amaro, 44, bons e confortaveis aposentos com fino trato. (X 7448)

Compra-se 1 Ford e 1 Piano

Para particular, pagamento á vista. Telephone 2659 Villa, dando preço. (X 7444)

Sala de frente

Aluga-se uma, para casal sem filhos ou cavalheiro, com ou sem pensão, em casa de familia estrangeira. Rua Senador Vergueiro n. 226. (X. 7374)

REMINGTON

Vende-se uma machina de escrever modelo 11, pouco uso e a respectiva mesa, motivo viagem. Rua Affonso Penna, 89, c. 1, prox. Had. Lobo. (X 7443)

PADARIA E CONFEITARIA

Vende-se uma em Nictheroy, (São Gonçalo), excellentemente montada, bom contrato, com duas casas para moradia, fazendo bom negocio. Trata-se com o sr. Portella, á rua de São Bento, 37, Rio de Janeiro. (X 8181)

MOBILIAS

Vendem-se um rico dormitorio e uma sala de jantar de oleo, espelhos ovaes, e uma sala de visitas stylo do sr. Leandro Martins, na rua Senador Dantas, 5. (X 8208)

PIANO ALLEMÃO

Vende-se um quasi novo, peça rica e perfeita, na rua Senador Dantas, 5. (X 8208)

VICTROLA

Vende-se uma Victor, na rua Senador Dantas, 5. (X 8208)

ALUGAM-SE

Escriptorios á rua Primeiro de Março n. 21, 1º andar. (X 7394)

CONSULTORIO

Aluga-se uma sala de frente, á rua de S. José 19, sobrado. (X 8083)

MARIS E BARROS Casa

Vende-se uma no melhor trecho da rua, em centro de jardim, com amplas accommodações para familia de tratamento, pomar, garage e demais dependencias. Informações com dr. Alcindo — Rua do Ouvidor, 18, 1º andar. (X 7395)

BOTAFOGO

Aluga-se o predio da rua Voluntarios da Patria, 281, todo restaurado, mobilias de Leandro Martins. Preço: 950$000. Tambem póde alugar-se sem mobilia. (X 8086)

ESCADA DE PEROBA

Vende-se uma boa escada de peroba de Campos, lustrada. Ver á rua Sorocaba n. 154. (X 7399)

QUARTO

Senhor de responsabilidade deseja para repouso, um quarto com ou sem mobilia, na Praça Quinze, Assembléa, rua Sete, Primeiro de Março ou adjacencias, sendo o mesmo com entrada independente. Informações por carta para A. Ribeiro, Assembléa, 37, loja. (X 6666)

SINGER

Vende-se por 450$000 uma, gabinete, pouco uso, motivo viagem. Ver e tratar urgente, á rua Figueiredo n. 36, Meyer. (X 7380)

Piano, compra-se

Urgente, para particular, embora precise alguns reparos. Phone 343 Villa. (X 5081)

PORCELANAS ANTIGAS

Moveis de jacarandá, baixellas de prata e salvas antigas, COMPRAMOS A MINA DE OURO Avenida Rio Branco n. 137 (X 6714)

Cabelleireiro para Senhoras

Especialista em córtes de cabellos na ultima moda. Attende a domicilio pelo preço de 5$000. Chamados para Orlando pelo telephone Central 227. (X 6.000)

Arroz em casca

FARINHA GROSSA FARELLO

Beneficia-se arroz em casca, transforma-se farinha grossa em typo Suruhy e vende-se farello, sacco 6$500. RUA EQUADOR, 80. — Telephone Norte 5447. (X 6694)

Laranjeiras 447 — Aluga-se ou vende-se

Bom predio com seis quartos, banheira e demais dependencias, quintal e grande jardim. Para visitar das 14 ás 16 horas; para tratar das 16 ás 18 horas. Rua do Carmo n. 71, sala n. 2. (X 8103)

Casa no Leme

Traspassa-se o contrato de uma com dois pavimentos, mobilada, propria para grande familia ou pensão; informações: Rua S. Pedro 166, loja. (X 6701)

Auto, Capas, Particulares!

Capas para Ford desde 100$000, sempre em stock. Para outros typos de auto desde 130$000 e debruadas a couro de veruiz, desde 160$000. — Collocação rapida em uma hora. Rua Senador Euzebio n. 244. Phone Norte 2375. Chamar o capoteiro. Fornece orçamentos para reformas de automoveis. (X 6721)

CLINICA HOMOEOPATHICA

DR. GALHARDO. Das 15 ás 17 horas. Rua Sete de Setembro, 193, 1º andar. (X 6627)

Praia de Icarahy

Aluga-se nesta linda praia uma casa mobilada, para pequena familia distincta. As chaves estão na mesma casa n. 197, onde se trata diariamente das 8 ás 11 horas da manhã. (X 5987)

BOM NEGOCIO

Traspassa-se um de electrico bombeiro, com contrato longo, fazendo boa féria e com obras, em ponto de movimento. Avenida 28 de Setembro n. 307, loja, das 10 á 1 hora. (X 7401)

ARMAZEM

Precisa-se de um no centro commercial, em ruas transversaes, desde a rua Primeiro de Março até Avenida Passos. Propostas á caixa postal 1662. (X 7322)

ENCERADOR

Calafetar, raspar e encerar assoalhos. Rua Senador Euzebio n. 84. Tel. Norte 3451. Manoel Silveira. (X 6718)

TINTURARIA

Vende-se bem montada e afreguezada e em bom local. Trata-se na rua do Cattete n. 166, loja, das 11 horas em deante. (X 8089)

BOTEQUIM

Vende-se um em bom ponto, á rua Coronel Figueira de Mello, 312. (X 7403)

Livraria Alves

Livros collegiaes e academicos. — Rua do Ouvidor n. 166. (2514)

Aposentos mobilados

Alugam-se em casa de familia distincta, a casal sem filhos. Informações: Telephone Sul n. 822. (X 7319)

Moveis escolares

Pessoa que deseja montar um estabelecimento escolar, recebe offerta para compra de bancos e carteiras em bom estado. Cartas para a Avenida Rio Branco n. 9, 1º andar, sala 136. Não se attende verbalmente. (X 6707)

BOM EMPREGO

Só se obtem sendo diplomado pelo Instituto Commercial. — Matriculas abertas. Av. Rio Branco, 101. (5372)

GUARDA-LIVROS

Procurae instruir-vos no Instituto Commercial. Matriculas abertas. — Avenida Rio Branco, 101. (5372)

CONTADORES

Diplomae-vos no Instituto Commercial; aulas diurnas e nocturnas. — Avenida Rio Branco, 101. (5372)

Diplomas officiaes

Só no Instituto Commercial, Avenida Rio Branco, 101. (5372)

Barata Studebaker

Vende-se uma "Special Six", cinco logares, em perfeito estado, com licença e seguro. Ver na garage Luso Brasileira — Av. 28 Setembro, 191. (X 6604)

SAPATEIROS

Viradores, gaspeadores e pospontadores, de primeira, precisam-se na Fabrica de Calçado da rua S. Christovão n. 548. (X 8055)

Escriptorios de luxo

No melhor local da Avenida, esquina da rua do Ouvidor, edificio novo da "A Capital", alugam-se confortaveis salas para escriptorios, servidas por elevadores. (X 7352)

PALACETE

Vende-se um em centro de terreno, á rua S. Francisco Xavier, proximo ao largo da Segunda-Feira, com sete quartos, quatro salas e mais dependencias. Preço 150:000$000. Acceita-se offerta. Trata-se: Tel. V. 1.104. (X 7214)

Cabelleireiro para Senhoras

Especialista em córtes de cabellos na ultima moda. Attende a domicilio pelo preço de 5$000. Chamados para Orlando pelo telephone Central 227. (X 8097)

CASA

Aluga-se um sobrado completamente novo, com nove lindos quartos, duas salas ricamente mobilado, podendo ser com ou sem mobilia. Telephone Sul 1582. Voluntarios da Patria 97. (X 7211)

Predio aluga-se

Ou vende-se; tem grande armazem com cinco portas de aço, grande terreno; tem casa de morada, acabado de construir; serve para padaria, botequim, ferragens, calçado, etc. Estrada da Penha n. 1405 A, em frente á estação de Olaria. Trata-se com o proprietario, na rua dos Invalidos, 25, loja, onde estão as chaves. (X 6621)

Broches de fantasia

Vendem-se varias duzias por preço de occasião. "A' PRIMOROSA". — RUA DA CARIOCA, 11. (X 6558)

SOBRADO

UBALDINO AMARAL, 44

Aluga-se, exclusivamente a pessoas de tratamento, magnifico sobrado. (X 7386)

Os melhores pharmaceuticos vendem agora o Lavol na nova forma—em frascos grandes sellados—promptos para uso.
O liquido tem agora uma côr viva dourada e a sua acção em todas as phases de doença de pelle é rapida, segura, permanente. O soffrimento mais intenso é acalmado com a primeira applicação—as mais serias assolações da doença são alliviadas com successo. (4336)

ARMAZEM
Aluga-se um optimo e espaçoso, tendo tres portas de aço de frente e dois amplos compartimentos, proprio para qualquer negocio e magnificamente situado em frente á estação de Olaria, á rua Leopoldina Rego n. 358. Chaves no n. 352 e informações pelo phone Villa 3628. (X 6747)

CASA EM PAQUETÁ
Aluga-se á rua Cerqueira, 16 (semi-mobilado), chacara Buraco. Trata-se á rua Assembléa 48, 2°, das 2 ás 4. Chaves no local. (X 8167)

PHOTOGRAPHIA
Vende-se apparelho 18 x 24, lente Zeiss, seis chassis duplos, tripé, obturador Pickard, lanterna, banheiros, etc. Rua Theophilo Ottoni, 118. (X 8166)

MANICURE
Attende a domicilio, ensina a profissão a preços razoaveis. — Phone B. M. 496. (X 8159)

TERRENO NO LEBLON
Vende-se um com 10 x 30, a 70 metros da linha de bondes, perto da Praça Paulo Frontin; para informações: na Voluntarios da Patria, 337. Telephone Sul 68. Preço de occasião. (X 6745)

BOTAFOGO
Rua General Polydoro
Magnifico predio
Réis 135:000$000
Vende-se situado em centro de terreno de solida e moderna construcção, dois pavimentos e com excellentes accommodações para familia de tratamento. Garage independente. Excellente morada com todos os requisitos hygienicos. Informações: Telephone C. 5381. Negocio directo e urgente. (X 6751)

Hotel-Pensão Brasileira
Acceitam-se pensionistas. — RUA HADDOCK LOBO N. 123. (X 6546)

GRANDE ARMAZEM
de esquina, com morada, no melhor ponto de Copacabana, aluga-se por contrato; inf. á rua S. João Baptista ns. 38 e 40. (X 8151)

COSTUREIRA
De ultimos modelos, a preços modicos, Rua Uruguayana n. 72, (2° andar). — Tem elevador. (X 8157)

BOM NEGOCIO
Vende-se uma casa com tres quartos, duas salas e demais dependencias, na rua D. Anna Guimarães. Rende actualmente 350$000, podendo render mais. Preço 30:000$000. Inclusive os impostos rende mais 12 °|° liquidos. Trata-se com o proprietario na rua Visconde de Cabo Frio n. 44 — Tijuca. Telephone Villa 5033. (X 6738)

Quartos — Pensão
A' rua Haddock Lobo, 447 alugam-se bons quartos para casaes, a 400$ e 450$000 e dá-se pensão para fóra a 150$000. (X 6744)

FABRICANTE
Com pratica de importantes estabelecimentos, acceita direcção de fabrica de sabões (especial refinado, superior e barato) Marseille, Oleina e para industria de tecidos, sabonetes, sapoleo, dextrinas, graxas e outros productos chimicos. Informações, rua Frei Caneca 277 A, com Herminio. (X 8138)

Esplanada do Senado
Aluga-se grande armazem proprio para industrias, á rua Paulo Frontin n. 103. Aberto. (X 8121)

VENDEDOR
Precisa-se um rapaz com pratica de casemiras. Carta com referencias para a Caixa Postal n. 1.964. (X 8140)

HYPOTHECAS
Dá-se qualquer quantia, a juros modicos, sob hypotheca de predios, de preferencia no centro e arrabaldes desta capital. Informações de 1 ás 2 com Mello Junior, S. José, 116, sobrado. (X 8145)

Barata Haynes
Vende-se uma em optimas condições. Seis cylindros, pintada de novo. Negocio urgente e preço de occasião. — Tratar na rua Floriano Peixoto, 52, sobrado, das 9 ás 11 e das 2 ás 4. (X 8154)

Leite de mamão
Compra-se qualquer quantidade, e ensina-se processo de colheita. Dr. Raul Leite & Cia. — Rua Gonçalves Dias n. 73 — Rio. (5992)

Amidos e Dextrinas
Fabricação esmerada, para todos os fins, encontra-se na Fecularia Santa Isabel, Rua Gomes Carneiro n. 105. Telephone Norte 3263. (2541)

Representações pharmaceuticas
Casa importadora, exclusiva pelo Brasil em especialidades pharmaceuticas, procura casa sub-agente com viajantes bem introduzidos no ramo pelos Estados do Rio e Norte. Offertas com referencias a CATULLO — Rua Galvão Bueno, 2 A, S. Paulo. (8582)

PENSÃO HARDING
20, Marquez de Abrantes; quartos para casaes, de 360$ a 500$000; para solteiros, de 200$000 a 300$000. (X 8226)

FLAMENGO
Buarque de Macedo, 2 — Pensão familiar; alugam-se optimas salas e quartos. Boa meza. Telephone B. M. 707. (X 7468)

TRASPASSA-SE
Uma casa de modas, confecções e chapéos para senhoras, inaugurada ha pouco tempo na Avenida 28 de Setembro (ponto de 100 réis), com ou sem mercadorias. Installações completamente novas e bom contrato de arrendamento. Tratar com o proprietario, na rua Uruguayana n. 18. (X 7469)

PERDEU-SE
Subindo o auto-omnibus do Passeio Publico, á Praça Mauá, e entre as ruas S. José e Sete de Setembro, uma alliança com as iniciaes H. H. 16 Februar 1906. Gratifica-se bem a quem a devolva a G. Müller, secretaria, morro de S. Bento. (X 8093)

CÓRTE DE CABELLOS
Por especialistas, para senhoras e crianças, Rua Sete de Setembro, 134, sobrado e 1551. Mme. Augusta. (X 2342)

Madame Soares
Aulas de córte e chapéos a 40$000 mensaes, ex-modista das principaes casas do Rio, confecciona qualquer toilette. Preços modicos. — RUA DO CATTETE N. 20. (X 8062)

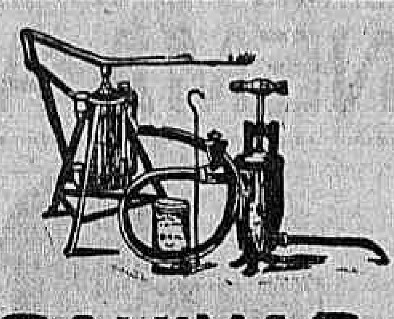

Extinguem-se radicalmente empregando-se as afamadissimas machinas e INGREDIENTES
«BATAILLARD»
Temos tambem PULVERISADORES para algodoaes, verde-paris, sulfato de ferro, etc. — Peçam catalogos. CAIXA POSTAL N. 521. — PARQUE ANHANGABAHU' N. 5 — S. PAULO — Phone Central 1646 — Acceitam-se propostas de firmas idoneas para representação nos Estados do Norte. (3814)

Creanças Doentes
Os pequenos seres assustam, ás vezes as mães extremosas, que os julgam perigosamente doentes. Em muitos casos essa doença tem por causa as LOMBRIGAS. Dando-lhes o "VERMIFUGO EMIL" o mal desapparece. O "VERMIFUGO EMIL" é um XAROPE purgativo, AGRADAVEL, BENIGNO, efficaz e facil de tomar.
Vidro, 2$500. —:— Pelo Correio, 3$500.
Nas drogarias e Pharmacias.
Pedidos a PERESTRELLO FILHO & Cia.
RUA URUGUAYANA, 66—Rio.
Em Nictheroy — Drogaria Barcellos (8778)

ELIXIR DE INHAME
DEPURA FORTALECE ENGORDA (0926)

LAPIS Excelsior, Verax, Omega, Riachuelo, Paraná, Monopol e Escolar, são os melhores.
CANETAS DE TODOS OS TYPOS E QUALIDADES.

FABRICA:	REPRESENTANTE:
Rua Paula Brito n. 164, Andarahy — Rio	James Magnus & C. Rua S. Pedro n. 96 — Rio
Telephone: Villa 2.124.	Teleph.: Norte 96.

(X. 4914)

XAROPE PEITORAL
— de —
ANGICO COMPOSTO
Tosses, Bronchites Agudas ou Chronicas, Catarrhos, Constipações, Influenza, Asthma, Coqueluche, Defluxo, etc.
Vende-se em todas as Pharmacias e Drogarias — Deposito: "Pharmacia Bragantina" — Rua Uruguayana, 105. (9434)

Machinas de escrever
Vendem-se a dinheiro e a prazo: Remington, Underwood, Royal, Continental, Smith Bross, Corona e outras marcas. Alugam-se por mez. Trocamos e concertamos qualquer machina, garantindo o bom funccionamento — *ANTONIO CINELLI* — AVENIDA RIO BRANCO N. 5. — Telephone Norte, 3.644. (X 8204)

ENGENHEIRO DE CERAMICA
com 25 annos de pratica na Europa e no Brasil, constructor de fornos continuos Systema Buehrer & Hoffmann, fogões para cal e fabricas inteiras. Analyses do barro.
RODOLFO HELL
Santos — Rua Dr. Chrane, 53. (8593)

EMPREGOS
Na Secção do Trafego da R. J. Tramway Light & Power, existem algumas vagas de motorneiros e conductores. Os interessados podem dirigir-se á Secção de Empregos desta Cia. á Rua Marechal Floriano, 168 — Andar Terreo. (8590)

OURO
Compram-se a 9$000 a gramma.
Brilhantes grandes e pequenos a 2, 3 e 5 contos o quilate.
Prata moeda 70 % e 200 % de agio.
Platina compra-se a 50$ a gramma.
Joias com brilhantes paga-se mais 50 % do que qualquer outra offerta.
REI DO OURO
Na joalheria do
Thesouro do Castello
Rua Uruguayana 9, perto da Carioca. (X 7438)

Dynamos
Companhia Paulista de Material Electrico
Rio de Janeiro
Rua São José, 76. (2611)

Cofre grande
Vende-se magnifico, de duas portas, proprio para cartorio, companhia ou banco, á rua do Rosario n. 81, loja, com o sr. Virgilio Lima. (X 6654)

VIAS URINARIAS
Syphilis, molestias venereas e da pelle
DR. BELMIRO VALVERDE
Tratamento rapido e garantido dos estreitamentos da urethra, gonorrhéas, cystites. Exame directo da urethra, por apparelhos proprios. Cons.: S. José, 84, 1 ás 6.

Torno mecanico
1,50 entre pontos, machina de furar moderna, vendem-se á rua Campos da Paz n. 49. — Rio Comprido. (X 8049)

Casa — Tijuca
Aluga-se o predio á rua Conde de Bomfim n. 466, com sete quartos, tres salas e mais commodidades, para familia de tratamento. Aluguel 750$, com todos os impostos e contrato. — Chaves no proprio. Informações com o proprietario á rua Conde Bomfim, 497, ou telephone Norte 1287. (X 6683)

Gomma Concreta PAZ
IMPUTRECIVEL

A mais economica e adherente. Para uso dos Escriptorios, Repartições Publicas, Fabricas, etc. A' venda nas papelarias, casas de ferragens, da capital e dos estados
Fabr.es: J. BRANDÃO DE OLIVEIRA
Rua dos Ourives, 124 - Rio (3852)

Sala para escriptorio
Aluga-se uma por 320$000, á Avenida Rio Branco n. 90, 1° andar. (X 6606)

CIGARROS

(8730)

TYPOGRAPHIA
Precisa-se de um bom compositor e um impressor para machina Victoria; na rua Ubaldino do Amaral n. 82. — (Esplanada do Senado). (X 7326)

Para que Cortar os Callos? Use "Gets-It"
Os cirurgiões não operam nem nos seus proprios callos. Usam "Gets-it" para livrar os seus pés

daquella tortura. Para que corre V. o risco duma infecção ou dum golpe de navalha quando é tão facil eliminar os callos e callosidades duma maneira rapida, completa e permanente? Duas ou tres gotas de "Gets-it" deixam qualquer callo insensivel; depois affrouxa-os e V. póde desprendel-os sem experimentar jamais a menor dôr. Compre um frasquinho hoje mesmo. E. Lawrence & C°., Fabricantes, Chicago, E. U. A. (15948)
(X 6653)

Salas e escriptorios
Alugam-se á rua S. José, 24, 1°. Ver e tratar do meio-dia em deante. (X 8035)

HEMORRHOIDAS
Cura radical garantida por processo especial sem operação e sem dôr. Diagnostico e tratamento moderno das doenças dos Intestinos, Rectum e Anus. Diarrhéas, colites e dysenterias, prisão de ventre e suas complicações, quédas do rectum, fistulas, fissuras, corrimentos, prurido, feridas, do anus. Cirurgia dos intestinos, Rectum e Anus — Dr RAUL PITANGA SANTOS — da Faculdade de Medicina; Passeio 56, sob. de 1 ás 5 (16.636)

TELHAS
Typo Marselha, artigo de primeira qualidade, fabricadas no Paraná. — Prompta entrega. David Carneiro & Cia. — General Camara, 172. (X 8000)

FORTALECENDO
Restabelece todas as funcções o
Vinho Tonico Phosphatado das Tres Quinas Bittencourt.
111, R. Uruguayana, 111
Ap. D. N. S. P., n. 51, 27-6-919. (6372)

TERRENOS
Magnificos lotes, bem situados, em bôas ruas de Copacabana, Ipanema e Leblon, vende a COMP. CONSTRUCTORA BRASIL — Avenida Rio Branco n. 112, 7° andar. (X 6567)

Para aquecer os pés.
De 14$000 para cima.
CASA OSWALDO CRUZ
Rua 7 de Setembro, 213
Tel. Central 4677. (8852)

Casa em Haddock Lobo
Aluga-se a da rua Barão de Ubá, 338; cinco quartos e demais dependencias. Chaves no 140. Inf. Ouvidor n. 129. (X 8011)

A Parisiense
(CASA FUNDADA EM 1905)
Officina Electro-Galvanica
Nickela-se, doura-se, bronzea-se, pratea-se e estanha-se qualquer metal. Banho de nickel especial para ferro e aço. Oxida-se qualquer metal. Pratea-se systema Christofle. Doura-se a fogo e a banho. Trabalhos garantidos.
314 — Rua do Cattete — 314
TEL.: B. Mar 827.
TEDESCO & IRMÃO

CONSULTORIO MEDICO
Aluga-se um para todos os dias, á rua Assembléa, 81, 1° andar. Tratar com Noé. (X 6619)

Dôr de GARGANTA, Laryngite, influenza ou grippe
Tratamento efficaz com as Pastilhas Gutturaes, que desinfectam a bocca, a garganta e as vias respiratorias, portas de entrada dos microbios. Antisepticas, de effeito seguro e muito agradaveis ao paladar.
Nas bôas pharmacias
Deposito: Drogaria Giffoni
17 — Rua 1° de Março — 17 (8780)

PHARMACIA
Precisa-se de meio pratico que dê referencias, á rua S. Januario, 188, S. Christovão. (X 6682)

Elixir de Nogueira
Empregado com grande successo contra a
SYPHILIS
e suas terriveis consequencias
Milhares de attestados medicos
GRANDE DEPURATIVO DO SANGUE (8753)

OLARIA
Vende-se uma olaria moderna com machinismos aperfeiçoados, movida a electricidade, a 10 minutos da estação de Realengo. Trata-se á rua Visconde de Inhaúma 80, sala 7, com o sr. Abilio Alvares. (X. 5940)

PROFESSOR
Collegio em Petropolis precisa de um, interno, para curso primario. Exige-se pratica, moralidade e referencias. Propostas por carta para dr. F. Ribeiro, com ordenado que pretende, dirigidas á rua Sete de Setembro, 34, 2° andar. (X 6594)

Cinco Novos Meios
De se terem dentes mais brancos, mais limpos, mais protegidos
Todos elles descobertas recentes

A sciencia dental tem procurado meios para melhorar a protecção dos dentes.
Todos os velhos methodos demonstraram ser inadequados. Os soffrimentos com os dentes augmentavam constantemente e muito poucos escapavam. Viu-se menos dentes lindos que agora.
Investigações dentarias descobriram as causas e originaram-se cinco novos meios de as corrigir.

O principal inimigo
Encontrou-se que o principal inimigo dos dentes era a pellicula—essa pellicula viscosa que sente. Agarra-se aos dentes, entra nas cavidades e fendas e fica.
Manchas causadas por alimentos, etc., em breve a descoram e forma então manchas escuras. A pellicula é a base do tartaro. E' assim que a maior parte dos dentes estão mais ou menos nublados.
A pellicula tambem prende particulas de alimentos que fermentam e produzem acidos. Segura os acidos em contacto com os dentes causando cariação e microbios geram-se aos milhões os quaes, com o tartaro, são a causa principal da pyorrheia.

Uma grande parte fica intacta
Os velhos methodos de limpeza dos dentes deixavam uma grande parte da pellicula intacta para nublar os dentes e dia e noite causar estragos serios.
Encontraram-se dois meios de combater essa pellicula. O effeito dum delles é coalhar a pellicula, o outro remove-a sem necessidade de escoriações que damnificam. Authoridades competentes demonstraram a efficiencia destes meios os quaes foram encorporados n'uma pasta para dentes chamada Pepsodent e os dentistas de todo o mundo começam a aconselhar o seu uso.

Outros essenciaes
Achou-se que eram necessarios outros effeitos e descobriram-se meios para os conseguir. Todos elles estão agora encorporados no Pepsodent.
Pepsodent estimula o fluxo da saliva, o grande agente da Natureza para proteger os dentes.
Multiplica a alcalinidade da saliva para que esta possa melhor neutralizar os acidos da bocca, a causa da carie dos dentes.
Multiplica o amido digestivo da saliva para melhor digerir os depositos de amido que se formam nos dentes e que no contrario podem fermentar e produzir acidos.
Aliza os dentes e assim a pellicula não se agarra com facilidade.

Milhões obtiveram dentes mais brancos
Um dos resultados é dentes mais brancos. Veem-se em toda a parte—dentes que Vs. Ss. talvez inveja. Porem isto não é mais que um signal de dentes mais limpos, mais protegidos. Manchas causadas pela pellicula, acidos e depositos são combatidos com successo.
Envie o coupon para receber uma amostra para 10 dias. Veja como os dentes se tornam mais brancos logo que a use. Note a ausencia da pellicula viscosa. Veja como os dentes se tornam mais brancos á medida que a pellicula desapparece.
Corte o coupon agora mesmo.

Proteja o Esmalte
Pepsodent separa as partes integrantes da pellicula e remove-as com um agente bem mais brando que o esmalte. Para combater a pellicula nunca use preparações que contenham pó aspero.

Pepsodent MARCA REGISTRADA
O dentifricio do novo-dia
Um combatente scientifico da pellicula que faz os dentes brancos, limpa-os e protege-os sem necessidade de se escovarem perigosamente. Recommendado hoje por principaes dentistas de todo o mundo. A' venda em toda a parte em dois tamanhos.
A bisnaga grande contem duas vezes mais que a pequena offerecendo assim uma grande economia ao comprador.

Amostra Para 10 Dias Gratis 1584 P.
COMPANHIA PEPSODENT DO BRASIL,
Depto 24-9, Caixa Postal 149,
Rio de Janeiro.
Enviem uma bisnaga de Pepsodent para 10 dias a:
Uma amostra para cada familia (9497)

MACHINAS PARA LAVRAR MADEIRA
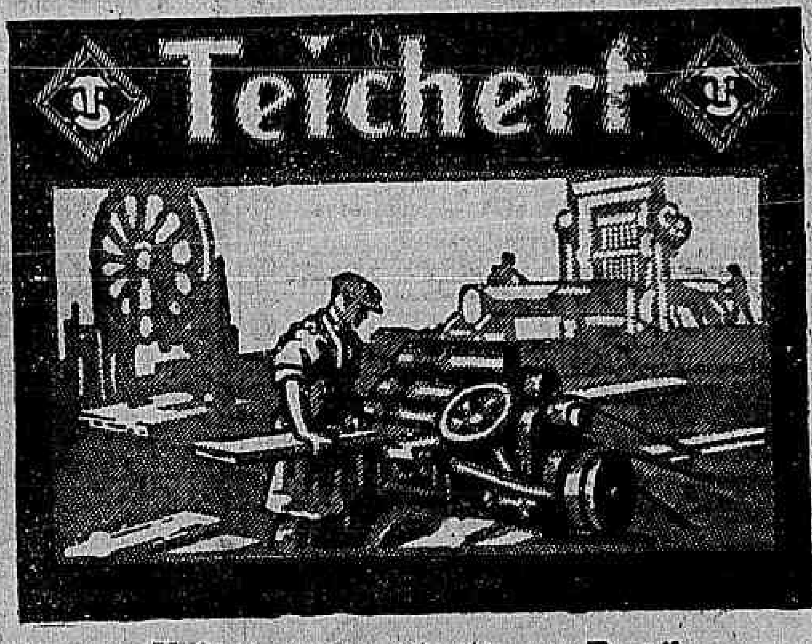

Unicos representantes no Brasil
Companhia Brasileira de Electricidade
SIEMENS SCHUCKERT S. A.
RIO DE JANEIRO
Rua 1° de Março, 88 Tel. N. Norte 7993|5 (2582)

SYPHILIS interna e externa, eczemas, boubas, cancros, rheumatismo, fistulas, ourgações, erupção pelo corpo, feridas e toda impureza do sangue, curam-se com a
SPIROCHETINA
ou (Elixir de Caroba). Tonifica e engorda. Depositarios: Granado & Filhos, rua Uruguayana n. 91; Granado & C., rua Primeiro de Março n. 14; Casa Huber, rua Sete n. 61. (X 3292)

Aviso importante
Não comprem oculos e pince-nez sem escolher as lentes na Casa Rocha, que tem consultas gratis por medico occulista; á rua da Assembléa n. 56. (8433)

Armazem com casa forte
Aluga-se para banco, escriptorio de companhia ou casa bancaria, a loja do predio á rua Primeiro de Março, 125, a qual possue casa forte e tem as dependencias hygienicas necessarias. — Trata-se no sobrado do dito predio, das 12 ás 15 horas. (X 7348)

PHARMACIA
Vende-se uma localizada no suburbio, fazendo regular movimento. Trata-se na drogaria Rodrigues, Rio. (X 6479)

FERIDAS — ECZEMAS
Usem o pó Liégo — E' optimo, garantido, infallivel. Não ha melhor. V. em todas as pharmacias e drogarias. (X. 5929)

Pensão — Flamengo
Vende-se optima pensão familiar, com quinze quartos bem mobilados e todos occupados, pagando modico aluguel e com contrato. Informações: Phone Beira Mar n. 608. (X 8019)

AUTOMOVEL LANCIA
Particular vende um Dikappa, typo sport, com pouquissimo uso, perfeito, como novo, com todos os pertences, rodas sobresalentes, bahú de viagem, projector movel, etc. Licenciado no Rio para o corrente anno. Dirigir-se para informações ao sr. Silva, Avenida Central n. 108, 3° andar. Telephone Norte 2247. (X 6623)

Pensão Mineira
Avisa a sua distincta freguezia que se acha funccionando, tendo quartos e salas bem mobilados. Diaria 12$000 e 13$000. Mensal, solteiro, 330$000; casal, 500$000. Refeições: 5$000. — Rua D. Gerarda, 80. — D. Laura Sá. (X 8065)

APOSENTOS
Familia de tratamento e respeito dispõe de duas salas e um espaçoso bom aposento (sem mobilia), em palacete, no local mais saudavel e a 10 minutos do centro; tambem tem garage para um carro. Boa cozinha, banhos quentes e frios, luz e telephone. Telephonar para Central 1.171. (X 6612)

Emquanto é Tempo
Tratae vossas FERIDAS emquanto é tempo! Ellas vos enfraquecem e vos expõem a perigos graves, deixando-vos, não raro, feias e repugnantes cicatrizes! O meio pratico e infallivel de as cicatrizar, é usar a "SANTOSINA", o ideal das pomadas seccativas. Ella vos dá allivio immediato ás dôres! Ella não impede que trabalheis! Ella vos dará effeito rapido, poupando-vos trabalho e dinheiro! Usae já "SANTOSINA"! "SANTOSINA" emquanto é tempo!
Lata, 3$500 —:— Pelo Correio, 4$500.
Nas drogarias e Pharmacias.
Pedidos a PERESTRELLO FILHO & Cia.
RUA URUGUAYANA, 66—Rio.
Em Nictheroy — Drogaria Barcellos (8717)

ELECTRO X TRES
O MAIS PODEROSO DESINFECTANTE
A's Exmas. Familias aconselhamos, na lavagem da casa, addicionar á agua, ELECTRO X TRES, pois, além de ser um poderoso desinfectante, extermina pulgas, percevejos, baratas e toda a especie de microbios.
ELECTRO X TRES é o unico desinfectante que, de facto, mata Bicheiras, Bernes, Carrapatos, Sarna, Lepra, Manqueira, Piolhos e Feridas do animaes.
ELECTRO X TRES é o unico desinfectante indispensavel no tratamento dos animaes. — VIDRO, 2$000.
P. S. — Aos Senhores Fazendeiros e Criadores, grandes descontos para Latas de 20 litros.
Fabrica de Productos Chimicos Fulminant — Rua Torres Sobrinho 39, Meyer, Rio de Janeiro. — A' venda em todas as Drogarias, Pharmacias e Lojas de Ferragens. (4924)

Dores no Utero-Colicas
USE SEDANTOL, remedio das Senhoras; combate a dôr nas visitas dolorosas, inflammações e molestias do utero, ovarios, spasmos, colicas depois do parto; allivia o utero doloroso, nos casos de metrites-dysmenorrheas com falta de regras, corrimentos. E' o sedativo (calmante) uterino para qualquer dôr, applicado pelos medicos.
Depositos: Casa Huber, rua Sete de Setembro n. 61; Araujo Freitas, rua dos Ourives n. 90, e Silveira, Menezes & Comp., rua Uruguayana n. 91, e Drogaria Pacheco, rua dos Andradas n. 43.
Ap. pelo D. N. S. P., em 14—4—18. Lic. n. 170. (X 2429)

SORÈT
INEGUALAVEL TONICO NERVINO
Em todos os casos que se torne necessario restaurar os nervos, este maravilhoso tonico composto de substancias vegetaes, produz surprehendentes resultados nos casos de: FALTA DE MEMORIA, NERVOSISMO, INSOMNIAS, PERDA DAS FORÇAS VIRIS E EM TODOS OS CASOS QUE O MAL PROVENHA DO ENFRAQUECIMENTO DOS NERVOS.
ELIXIR DE SORÈT — Vende-se em todas as Drogarias e Pharmacias. Approvado pela Directoria de Saude Publica em 26|6|919, sob N. 97. (4283)

LOTERIAS

ESTADO DE Sta. CATHARINA

Sabe-se por telegramma:
Extracção de hontem:

5.041	(Rio)	100:000$000
2.098	(")	10:000$000
1.309	(Porto Alegre)	5:000$000
3.802	(São Paulo)	2:500$000

Estado do Rio de Janeiro

Extracção de hontem:

69.050	(Capital)	40:000$000
67.305		6:000$000
62.307		4:000$000

PREMIOS DE 2:000$000
73672 36244 74211

PREMIOS DE 1:000$000
28463 96907 4202 82220 93706
66441

PREMIOS DE 500$000
96717 97147 53427 79162 45255
70377 99138 91904 31512 713
43276 84043

PREMIOS DE 200$000

8378	87114	39938	81303	18816
34561	44673	52722	42154	24636
63534	59415	42347	96989	25775
86362	32649	35261	93937	14292
41689	29131	1706	73928	45409
5736	81413	19310	15741	1421
65495	50706	3271	89435	77603
11525	51931	93373	97	82182
78128	61435	99946	2403	90750
		45034		

APPROXIMAÇÕES

69049 e 69051	500$000
67304 e 67306	400$000
62306 e 62308	400$000

DEZENAS

69041 a 69050	120$000
67301 a 67310	100$000
62301 a 62310	80$000

TERMINAÇÃO
Todos os numeros terminados em 050 têm 40$; em 305 têm 30$; em 307 têm 30$; em 50 têm 8$; em 0 têm 4$; exceptuando-se os terminados em 50.

CAPITAL FEDERAL

Extracção de hontem:

43.640	20:000$000
42.576	5:000$000
39.992	3:000$000
15.288	2:000$000
22.781	1:000$000
6.638	1:000$000

PREMIOS DE 500$000
9200 55803 69049 29076

PREMIOS DE 200$000

39414	6716	44734	20300	9345
22819	69562	29112	9116	5004
60114	41542	36897	18593	

PREMIOS DE 100$000

32104	37870	52258	5413	47124
13249	32189	36088	47972	31986
41095	15790	54243	52326	11763
35434	63641	61344	66712	52661
56520	40272	62656	50393	38312
21807	65921	46922	39343	9689
56214	41789	10697	29216	10042
64344	35176	6543	68614	41112
50424	62784	47074	48613	64243
32242	28596	55793	65483	25344
	25261	65501	70121	

APPROXIMAÇÕES

43639 e 43641	30:000
42575 e 42577	200$000
39991 e 39993	150$000
15287 e 15289	100$000

DEZENAS

43631 a 43640	40$000
42571 a 42580	30$000
39991 a 40000	20$000
15281 a 15290	10$000

TERMINAÇÕES
Todos os numeros terminados em 40 têm 2$000.

RAIOS X
DR. JORGE A. FRANCO. Consulta com exame pelos Raios X, 35$000. Tratamento e cura radical das doenças do estomago, intestinos, figado, pulmões, coração, rins, ossos, etc. — 15 Largo da Carioca, de 1 ás 6, todos os dias. Tel.: C. 3128. (8635)

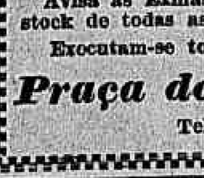
Pelleteria Brasil
S. GORENSTIN
Avisa as Exmas. familias que tem grande variado stock de todas as qualidades de pelles finas.
Executam-se todos os trabalhos deste ramo.
Praça dos Governadores, 2
Telephone 4972 Central. (8797)

Representações commerciaes
Na cidade de Campos, Estado do Rio de Janeiro
RANGEL & TAVARES, firma legalmente constituida, dando as melhores referencias, acceitam representações do commercio, em geral, e se encarregam de compras de assucar, aguardente, alcool e madeiras.
ESCRIPTORIO E DEPOSITO: — Rua Carlos de Lacerda n. 19.
Endereço telegraphico "THEODORINA". (3583)

RODA DA FORTUNA

PARA HOJE

Grupo.. 5	Grupo.. 14
Dezena. 19	Dezena. 54
Centena 719	Centena 854
Grupo.. 17	Grupo.. 18
Dezena. 65	Dezena. 69
Centena 065	Centena 969

DERAM HONTEM

1° premio	3.640	10 Coelho
2° "	2.576	19 Pavão
3° "	9.992	23 Urso
4° "	5.288	22 Tigre
5° "	6.638	10 Coelho
Moderno	134	9 Cobra
Rio	016	4 Borboleta
Salteado	...	15 Jacaré

PAULISTA ... 826
TRIUMPHO ... 496
DERBY ... 358
JOCKEY ... 102
Rio, 10 - 7 - 925. (X. 8203)

SEDUCTORA ... 492 || 23
A CENTRAL ... 329 || 8
Rio, 10 - 7 - 925. - C. S. (X. 8189)

A Preferida ... 907 || 2
Confiança ... 060 || 15
Vale quem tem.... 373 || 19
Federal ... 325 || 7
Somma ... 665 || 17
Concurso das Flôres
N. 12 — *DALHIA*
C. 373
Rio, 10 - 7 - 925 - J. A. (X. 8209)

FLUMINENSE ... 900
OPERARIA ... 024
NOITE ... 398
CARIDADE ... 123
Mineira 445
10 - 7 - 925 — V. P. (X. 7431)

CARIOCA ... 621 || 6
BURACA ... 786 || 22
S. PAULO ... 905 || 2
RIO ... 643 || 11
10 - 7 - 25. — L. P. (X. 7441)

— POPULAR —
— 363 —
APPELLAÇÃO
— 911 —
10 - 7 - 925 — F. L. (X. 7442)

AGAVE ... 538
SORTE ... 611
PESETA ... 333
LIBRA ... 420
OUVIDOR ... 625
MATRIZ ... 881
QUITANDA ... 506
FILIAL ... 210
Em 10 Julho de 1925. (X. 7450)

A LOTERICA
— 700 —
Rio, 10 - 7 - 1925 — Hoje, ás 6 1|2. (X. 8197)

RIO MENSAGEIRO
Junto a este jornal — Entrega volumes a domicilio e recados urgentes e garantidos. Telephone Central 58. (X 4032)

Predio — Vende-se
Vende-se por 30:000$000 o predio magnificamente situado á rua Carolina Machado n. 130, Madureira, todo reformado de novo, com oito excellentes commodos, construido em terreno que mede 21 x 42. Trata-se no BANCO POPULAR DO BRASIL, á rua Sachet n. 28. (X 8082)

CASA
Aluga-se a da rua Humaytá n. 73, completamente reformada, com boas accommodações para familia de tratamento. Chaves na mesma. Trata-se na rua General Camara n. 49, loja. (X 7334)

ODEON

Companhia Brasil Cinematographica

Depois de Amanhã
SEGUNDA-FEIRA
EDMUND LOWE
— E —
BARBARA BEDFORD
no romance lindo da FOX FILM

UMA VEZ NA VIDA

HOJE — Um dos mais bellos trabalhos do artista querido

GEORGE O'BRIEN
ao lado de *DOROTHY MACKAIL* — em

A Ovelha resgatada

9 actos lindos da FOX FILM CORPORATION

Um romance emocionante, e ao mesmo tempo uma licção para a mocidade louca...

REVISTA ODEON N. 8 (Actualidades Gaumont) — Noticiario mundial — MODAS DE PARIS

Brevemente — KOENISMARK | Cinema da ELITE e da MODA

CAPITOLIO

Cinema da ELEGANCIA | Brevemente — MESSALINA

HOJE e AMANHÃ

Um film de amor — Um romance que falla á alma e ao coração — Um trabalho de luxo

Sêde de Amor

Producção magnifica da FIRST NATIONAL para o PROGRAMMA SERRADOR

Interpretação da linda — da mais linda das artistas modernas, na voz da critica americana

FLORENCE VIDOR

No programma:
GAUMONT ACTUALIDADES (Revista Odeon) — Noticiario mundial
A GRANDE RESACA — com seus detalhes impressionantes

No PALCO
MATINE'E — ás 4 horas
SOIRE'E — ás 8 e ás 10

O triumpho crescente dessa revuette linda, fina delicada, espirituosa e luxuosa — de José do Patrocinio e Georges Boettgen

COMME A' PARIS

Depois de amanhã

Theodore Roberts - Richard Dix - Rod La Rocque - Charlhes de Roche - Robert Edeson - Jameis Neil - Leatrice Joy - Nida Naldi - Stelle Taylor - Julia Faye - Edith Chapman e Agnes Ayres

— EM —

OS DEZ MANDAMENTOS

a obra formidavel da PARAMOUNT

A creação explendida de CECIL DE MILLE

CINEMA THEATRO CENTRAL

Empresa Pinfildi

O primeiro Music Hall familiar do Brasil

HOJE — Continuação do grande successo de hontem. sempre enchentes — HOJE

2,30 - 4 hs. - 5,30 - 7 hs. - 8,30 - 10 hs

NO PALCO — Exito. Rir Rir Rir sem cessar. Exito

GEAIKS and GEAIKS

Fantasistas; Imitadores. Silvadores comicos. Ultima grande novidade européa.

KANUI & LULA

Cantos e bailes de Honolulú, musica Hawaiense. Assombrosa novidade para o Brasil!

Karrera — Parodista imitador
Les Laureyns — Saltadores de obstaculos
Lolita Beltran — Elegante bailarina hespanhola
Los Luderitz — Equilibristas sobre arame flexivel
Dina Bruno — Notavel cantora napolitana
Izabelita Lopez — Applaudida bailarina hespanhola
Royalino
Los Dorlans | Tonia & Mexican | Della Valle | Bruno | La Mora

Na Tela — Em todas as sessões — Big Boy Williams o rival de TOM MIX no soberbo film

AS GARRAS DO ABUTRE

Segunda-feira - Galope da Fortuna com William Desmonde.
Quarta-feira - Dorothy Revier no super-film Prazer perigoso.

Cine-Theatro AMERICA

Hoje

Frivolo amor

Encantador film em 10 partes, interpretado brilhantemente por RAMON NOVARRO e BARBARA LA MARR

A comedia em 2 partes
Empreiteiros de Cupido

E o film natural
O mundo em fóco

AMANHÃ HA MATINE'E

CINEMA TIJUCA

Hoje

PARAISO PROPHETA

Cinco admiraveis partes da Universal com EUGENE O'BRIEN

Segredo mal guardado

Um bello film dramatico em 5 partes com os dois grandes artistas FERAUD e SIGNORET

AMANHÃ HA MATINE'E

CINEMA AVENIDA

HOJE

A Bella Miseravel

o grande film Paramount de excepcionaes scenas de amor em que vibra mais uma vez a alma do artista de talento que é

Gloria Swanson

Extra—JORNAL DA FOX

As regatas de Cambridge —O presidente Hindenburgo — As manifestações facistas em Italia—Os artistas allemães do drama da Paixão—A viagem do Principe de Galles, etc.

2ª-FEIRA

No turbilhão da vida

Grande film da Paramount com os notaveis artistas

Richard Dix
e
Jacqueline Logan

Hoje e Amanhã, em ultimas exhibições:

A Sereia de Pedra

o mais poetico e emotivo film já apresentado no Brasil

No programma, o soberbo film da Paramount
FRIVOLO AMOR
com Ramon Novarro e Barbara La Marr

IDEAL

O MAIS CONFORTAVEL CINEMA DO RIO - PROPº M. PINTO

(Depois de amanhã) Duas «estrellas» fulgurantes, num mesmo programma! (Depois de amanhã)

Fascinante, perturbadora sempre, a divina e extraordinaria

POLA NEGRI

numa das suas mais sensacionaes interpretações

Escrava de sua Belleza

Linda, encantadora, deliciosa, emotiva e encantadora, a «glorious»

GLORIA SWANSON

em mais uma creação que ficará como das mais luminosas da sua fulgida carreira artistica

A BELLA MISERAVEL

Preços, Poltronas, 2$000 — Camarotes, 10$000

PARISIENSE

HOJE

A encantadora ELAINE HAMMERSTEIN vae fallar-vos sobre o supremo anhelo dos jovens — em —

POR TI, MEU AMOR!...

Delicioso film de suaves emoções!

O interessante CINE JORNAL, com: Aspectos da formidavel resaca—As corridas do Derby Club. ... Se a moda pega...

Este mez — O formidavel film — O Circulo do casamento.

Na cidade onde se expõe a vida por um beijo, por um sorriso!...

Está na archibancada, com a sua mantilha multicor, a linda apaixonada...

E' o bastante para que o toureiro, heroico, mil vezes arrisque a vida para conquistar-lhe um sorriso.

E não raro o sangue jorra, o heroe baqueia, devido a um sorriso.

Mas o heroe cae feliz, porque a sua coragem faz vibrar o coração da sua amada.

Scenas assim empolgantes

Vereis em

A SEREIA DE SEVILHA

O mais formidavel film de

Priscilla Dean

(Vide annuncio interno). 2a. FEIRA, no PARISIENSE

«IRONIA DA SORTE»

OU

A VINGANÇA DO PALHAÇO

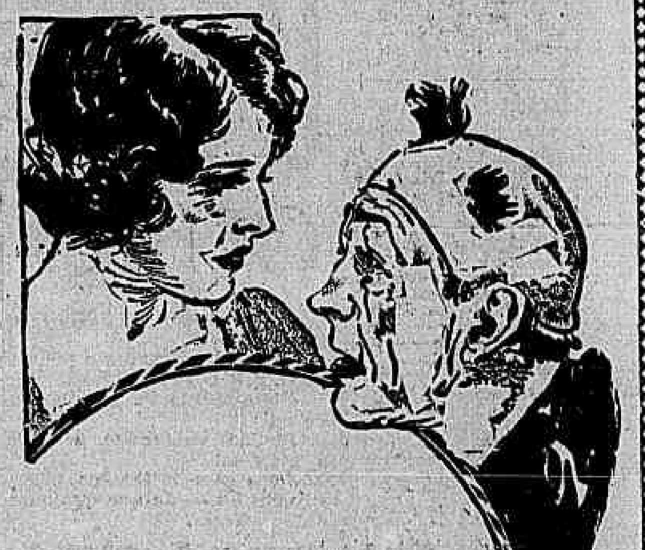

A maior creação do Rei da caracterização

LON CHANEY

Na proxima semana

PALAIS

LON CHANEY
NORMA SHEARER
JOHN GILBERT
TULLY MARSHALL

COMPANHIA ALDA GARRIDO

RIALTO

Hoje e Sempre Professor Mozart

LUXO — ELEGANCIA — CONFORTO

HOJE — Estréa! - A's 7 3|4 e 9 3|4 - Estréa! — HOJE

da Companhia ALDA GARRIDO — Director: AMERICO GARRIDO

"Première" da engraçadissima burleta em 3 actos, original do maestro FREIRE JUNIOR

O PROFESSOR MOZART

PITOTA — ALDA GARRIDO

Distribuição: (Pela ordem de entrada em scena): — Basilio, Arnaldo Coutinho; Bringela, Maria Leal; Rosalina, Guilhermina dos Anjos; Raymundo, João Silva; Thomé, Carlos Lima; José Maria, Edu' Carvalho; Coronel Fulgencia (Caipira), Americo Garrido; Alile, Estephania Louro; Rosa, Augusta Guimarães; Pitota (Caipira), Alda Garrido; Elsa, Pepa Ruiz; Joaninha, Gilda Rossi; Paulo Mattos, Manoelino Teixeira; Anselmo, Jim d'Almeida; Marietta, Carmen Lobato; José, Deolindo Martins; commendador Barcellos, Alvaro Diniz. Hospedes, Aleijados, Gente do povo, etc.

Acção: 1· e 2· actos: NO INTERIOR — 3· acto: NUM BAIRRO CHIC DO RIO — Scenarios novos e deslumbrantes de J. Barros

Os moveis que servirão á scena, são fornecidos pelo Leiloeiro Julio, Avenida Rio Branco, 183, que os venderá, em leilão, muito brevemente.

Os bilhetes para o espectaculo de hoje, estão á venda na bilheteria do RIALTO, a partir de dez horas da manhã

Amanhã — 1ª Vesperal Elegante da COMPANHIA ALDA GARRIDO, ás 2 3|4.